

編輯說明

- 一、本年報編印目的為提供交通統計基本資料之最新數字，以供各界參考應用。
- 二、本年報內容計分：(一)大眾運輸；(二)公路監理；(三)停車管理；(四)交通執法與安全；(五)人事與經費；(六)其他等 6 類，共 52 表，並附臺灣地區相關參考資料。
- 三、本刊所載資料若與前期有出入者，悉以本期所列數字為準。
- 四、本年報部分數字經予提高計量單位採用四捨五入計算，故總數與細數間略有差異。
- 五、各表所稱「年」係指全年；「年底」指該年 12 月底；「年度」指會計年度，88 年度以前係上年 7 月 1 日起至該年 6 月 30 日止，自 89 年度起則自當年 1 月至 12 月。
- 六、本年報數字欄所用符號代表意義如下：
 - 表示無數值
 - ... 表示數值不明
 - 0 表示數值不及半單位
 - 表示無意義數值
 - Ⓘ 表示修正數
- 七、各表數字如有必要須加以說明者，均於表下方附註說明。

Explanatory Note

1. The purpose of compiling and publishing this annual report is to provide general basic data relating transportation statistics so as to facilitate the related organizations concerned in executing their public functions.
2. 52 tables have been compiled in and the data contained in this annual report are classified into 6 categories, they are:(1)Mass Transit (2)Motor Vehicle Supervision (3)Parking Management (4)Traffic Enforcement and Safety (5)Personnel and Budget (6)Others. The reference data related to Taiwan Area is also attached as an appendix.
3. If the data in this annual report don't coincide with that in the previous periodicals, please take the data contained in this annual report as a basis.
4. Part of the figures in this annual report are rounded off, so the total number doesn't always coincide with the detail number.
5. The word "Year" used in this annual report indicates the whole particular year. "End of the Year" means " by the end of December of the particular year. "Fiscal Year" indicates the accounting year with the period from July 1st of the previous year to the end of June of this year before 1999. However, since 2000, " Fiscal Year" has been changed its definition to indicate the whole calendar year from the beginning to the end of this year.
6. The following symbols are used throughout the publication:
 - " - " means no figure
 - "..." means the figure is not available
 - " 0 " means the figure is less than half a measure unit
 - " --" means the figure provided are meaningless
 - "Ⓘ" means the revised figure
7. The footnotes below tables provide the explanations for the specific figures in tables if necessary.

目 錄

CONTENTS

編輯說明 Explanatory Note-----	1
組織概況 Organization-----	7
提要分析 Summary Analysis -----	8
統計表 Statistical Tables	
一、大眾運輸 Mass Transit	
1 臺北市聯營公共汽車行車效率-----	16
Operation Efficiency of City Bus in Taipei City	
2 臺北市聯營公共汽車行車效率—按路線分 -----	20
Operation Efficiency of City Bus in Taipei City—By Routes	
3 臺北市公車專用道行駛車次及載客人數-----	32
Number of Bus Runs and Carried Passengers on Exclusive Bus Lanes of Taipei City	
4 臺北市小型公共汽車行車效率-----	36
Operation Efficiency of Mini-Bus in Taipei City	
5 臺北市聯營公共汽車每輛平均配備人數-----	38
Average Number of Employees per Bus in Taipei City	
6 臺北市聯營公共汽車肇事案件-----	40
Accidents of City Bus in Taipei City	
7 臺北市聯營公共汽車肇事原因-----	42
City Bus Accident Causes in Taipei City	
8 臺北捷運營運概況-----	46
Operation of Taipei Rapid Transit System	
9 臺北捷運各站旅運量-----	48
Passenger Volume at Taipei Rapid Transit Stations	
10 臺北捷運行車事故-----	50
Incidents of Taipei Rapid Transit System	
二、公路監理 Motor Vehicle Supervision	
11 臺北市機動車輛登記數-----	54
Number of Registered Motor Vehicles in Taipei City	
12 臺北市機動車輛登記數—按行政區分 -----	58
Number of Registered Motor Vehicles in Taipei City—By District	
13 臺北市機動車輛登記數—按車齡分 -----	60
Number of Registered Motor Vehicles in Taipei City—By Vehicle Age	

14	臺北市汽車登記數—按排氣量分 -----	62
	Number of Registered Automobiles in Taipei City—By Exhaust Volume	
15	臺北市汽車登記數—按廠牌分-----	64
	Number of Registered Automobiles in Taipei City—By Brand	
16	臺北市汽車登記數—按製造國分 -----	66
	Number of Registered Automobiles in Taipei City—By Nationality of the Automaker	
17	臺北市領有駕駛執照數—按行政區分 -----	68
	Number of Licensed Drivers in Taipei City—By District	
18	臺北市領有駕駛執照數—按駕駛人年齡、性別及報名類別分 -----	70
	Number of Licensed Drivers in Taipei City—By Age, Sex and Registration	
19	臺北市各型車輛檢驗情形-----	72
	Vehicle Inspection in Taipei City	
20	臺北市汽機車駕駛人駕照考驗情形-----	74
	Motor Vehicle Driver's License Test in Taipei City	
21	臺北市車輛牌照管理-----	80
	License Plate Administration in Taipei City	
22	臺北市各類駕駛執照核發-----	80
	Classified Driver's Licenses Authorization in Taipei City	
23	臺北市汽車運輸業家數及車輛數-----	82
	Motor Carrier Industry in Taipei City	
24	臺北市民營汽車公司貨運業務-----	82
	Freight Motor Carrier Industry in the Private Sector in Taipei City	
25	臺北市汽車駕駛訓練成果-----	84
	Achievements of Motor Driver Training in Taipei City	

三、停車管理 Parking Management

26	臺北市政府公共停車場興建情形-----	86
	Construction of the Public Parking Lots of Taipei City Government	
27	臺北市停車位數-----	90
	Number of Parking Spaces in Taipei City	
28	臺北市市有收費停車場概況-----	92
	Municipal Charge Parking Lots in Taipei City	

四、交通執法與安全 Traffic Enforcement and Safety

29 臺北市舉發違反道路交通管理事件-----	108
Traffic Regulation Violations in Taipei City	
30 臺北市處理違反道路交通管理事件（條例 12-68）-----	112
Records of Offenses Against Traffic Regulation in Taipei City (Article 12-68)	
31 臺北市處理違反道路交通管理事件（條例 69-84）-----	114
Records of Offenses Against Traffic Regulation in Taipei City (Article 69-84)	
32 臺北市車輛拖吊情形-----	116
Statistic of Towed Vehicles in Taipei City	
33 臺北市交通助理人員舉發違規停車情形-----	118
Parking Violation Reported by the Traffic Assistants of Taipei City	
34 臺北市舉發計程車違規件數-----	120
No. of Taxicab Violations Offenses by Taxi in Taipei City	
35 臺北市列管交通事故肇事案件-----	122
Motor Vehicles Accidents in Taipei City	
36 臺北市列管交通事故死傷人數-----	124
Traffic Accidents-Related Deaths and Injuries in Taipei City	
37 臺北市列管交通事故肇事原因-----	126
Causes of Traffic Accidents in Taipei City	
38 臺北市車輛行車事故鑑定情形-----	128
Appraisalment of Traffic Accidents in Taipei City	
39 臺北市汽機車駕駛人道路交通安全講習-----	130
Traffic Safety Lecture for Motor Drivers in Taipei City	
40 臺北市表揚優良汽車駕駛人數-----	131
Number of Excellent Auto Drivers Commended in Taipei City	

五、人事與經費 Personnel and Budget

41 本局及所屬各機關現有職員-----	134
Number of Staffs in Department of Transportation and Its Affiliated Agencies	
42 本局及所屬各機關現有職工-----	136
Number of Workers in Department of Transportation and Its Affiliated Agencies	

- 43 本局及所屬各機關歲出預決算比較----- 138
Comparison of Budget and Final Expenditure for Department of Transportation and Its Affiliated Agencies
- 44 本局附屬單位基金預決算比較----- 140
Comparison of Budget and Final Expenditure of Fund for Affiliated Agencies of Department of Transportation

六、其他 Others

- 45 臺北市人口概況----- 144
Population in Taipei City
- 46 臺北市重要交通設施----- 146
Key Traffic Facilities in Taipei City
- 47 臺北市周界流量及車種組成----- 148
Traffic & Vehicles of Taipei City Periphery
- 48 臺北市道路長度及面積—按寬度分----- 150
Length and Area of Roads in Taipei City—By Width
- 49 臺北市近十年來交通品質----- 152
Traffic Quality of Taipei City in Recent Ten Years
- 50 臺北市道路交通事故特性分析----- 154
Analysis of Traffic Accidents in Taipei City
- 51 臺北市藍色公路營運概況----- 156
Taipei City River Cruise Services
- 52 悠遊卡發行、交易概況—交通領域----- 158
Circulation and Transactions of EasyCard

附錄 Appendix

- 1 臺灣地區人口概況----- 162
Population in Taiwan Area
- 2 臺北市鐵路各站旅運量----- 163
Passengers Volume at Railway Station in Taipei City
- 3 松山機場國內航線班機載客量----- 163
Passenger Volume of Domestic Air Routes in Taipei Airport
- 4 臺灣地區機動車輛數----- 164
Number of Motor Vehicles in Taiwan Area
- 5 臺灣地區道路交通事故----- 166
Traffic Accidents on Road in Taiwan Area

組織概況

臺北市政府為謀求有效改善本市交通，報奉 行政院核定，於民國 77年3月1日成立交通局，以延攬交通專業人才，整合交通運輸規劃，統一交通管理事權。

為加強並配合交通政策推展，本局於 97 年 7 月 1 日進行組織調整，依現行組織規程，內部設 5 科 5 室，下轄監理處、停車管理工程處、交通管制工程處、公共運輸處及交通事件裁決所等 5 個機關，並兼具對本府警察局交通警察大隊執行道路管理勤務時之指揮監督及考核權責；原汽車駕駛訓練中心及車輛行車事故鑑定委員會業務分別併入監理處及交通事件裁決所。

臺北市政府交通局組織系統及業務職掌表

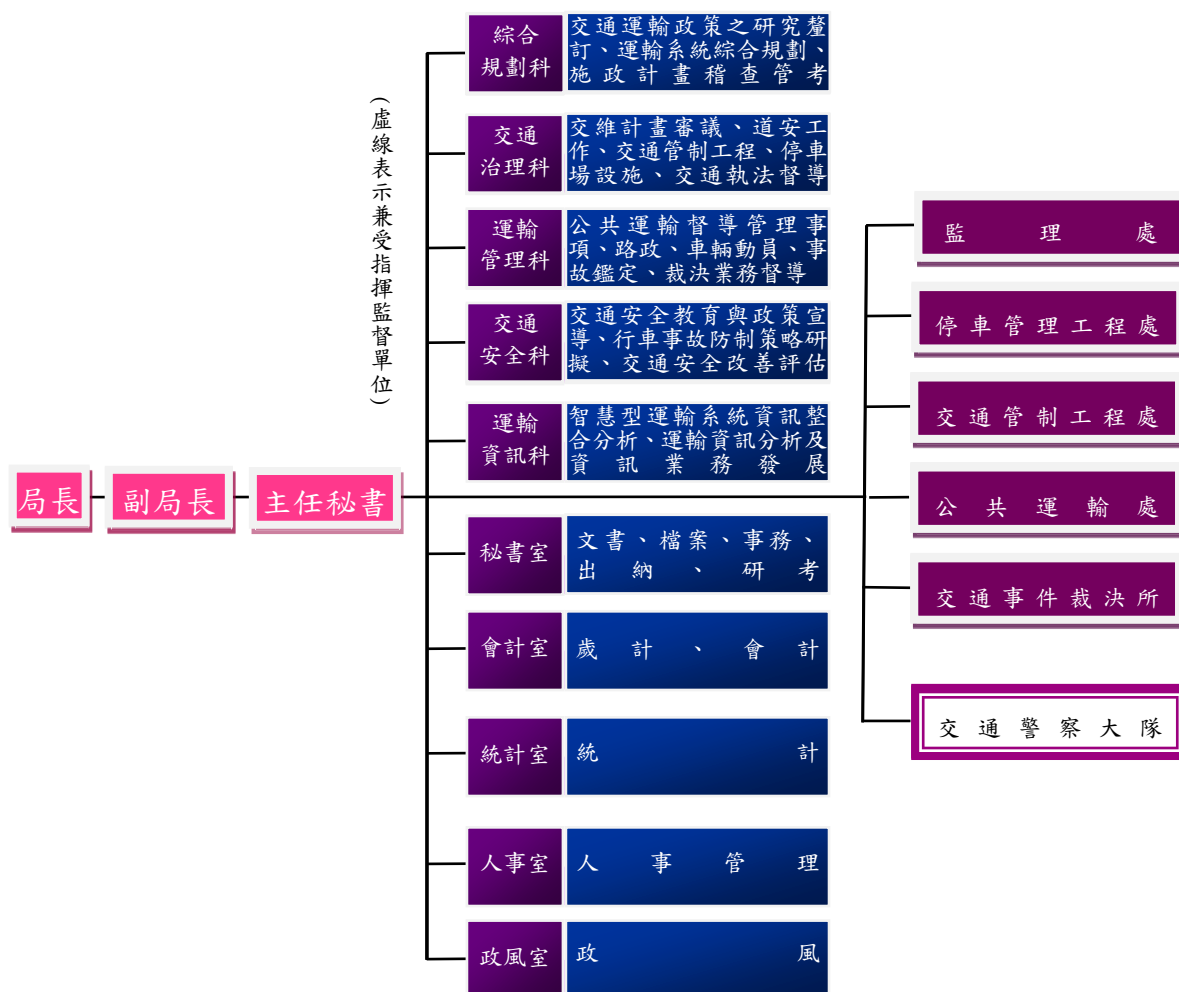

提要分析

★大眾運輸★

為提供市民更優質大眾運輸服務，臺北市除持續建設捷運系統外，在公車方面，賡續推動公車動態資訊系統，引進低地板公車，並調整市民小巴服務，推動「公車禮貌心運動」、更新公車站牌等，希冀提升大眾運輸服務品質及使用量。

臺北都會區捷運已通車營運里程，於99年11月新增蘆洲線蘆洲站至忠孝新生站計10.3公里，營運車站增加11站；至99年底捷運營運里程達100.8公里，營運車站計93站（含臺北車站、忠孝新生站、忠孝復興站及民權西路站4個主要轉乘站）。自85年捷運營運以來，乘客人次除92年受SARS影響為負成長之外，每年皆呈穩定成長；99年捷運平均每日載客人數約138.5萬人次，較98年126.7萬人次，增加9.3%。99年捷運、公車雙向轉乘優惠運量平均每日有44.4萬人次，占捷運平均每日載客32.1%。99年公車平均每日載客176.0萬人次，較98年之176.4萬人次，減少0.23%。99年捷運與公車之平均每日大眾運輸旅次數約314.4萬人次，較98年增加3.8%。

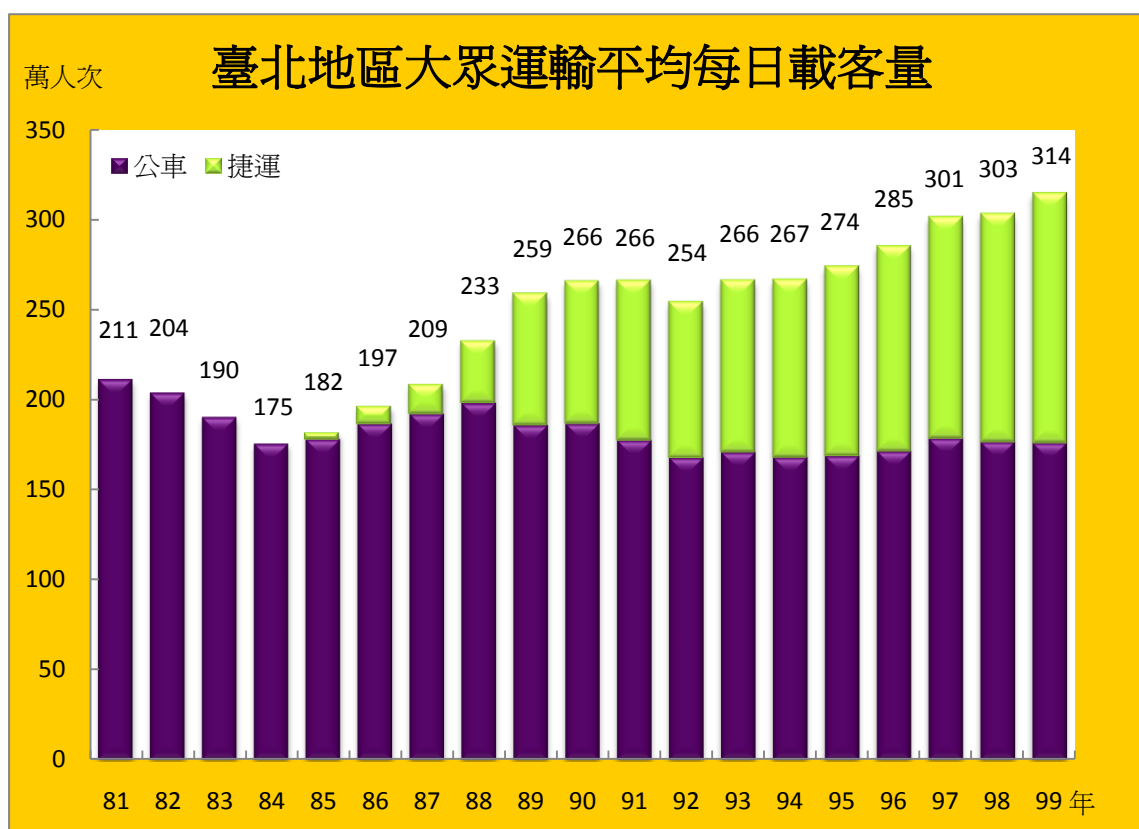

★公車肇事★

與臺北市聯營公車有關之肇事案件99年共641件，含651輛公車，其中249輛公車並無違規，平均每百萬公里肇事3.46件，共造成7人死亡及325人受傷，平均每件公車行車事故造成0.52人傷亡。與98年比較，死亡人數相同，受傷人數增加29人。

在公車肇事案件中，前5大主要肇事原因依序為：未保持併排安全間隔94件（占14.7%），未注意前方車人動態67件（占10.5%），換道不當49件（占7.6%），左右轉違規疏失34件（占5.3%），行駛疏忽29件（占4.5%）。

99年各公車業者每百萬公里有責肇事率較高之前3名依序為欣和（22.19件/百萬公里）、東南（5.49件/百萬公里）及大有（4.62件/百萬公里）；另淡水客運，於臺北市境行駛里程較少，無肇事事件數。

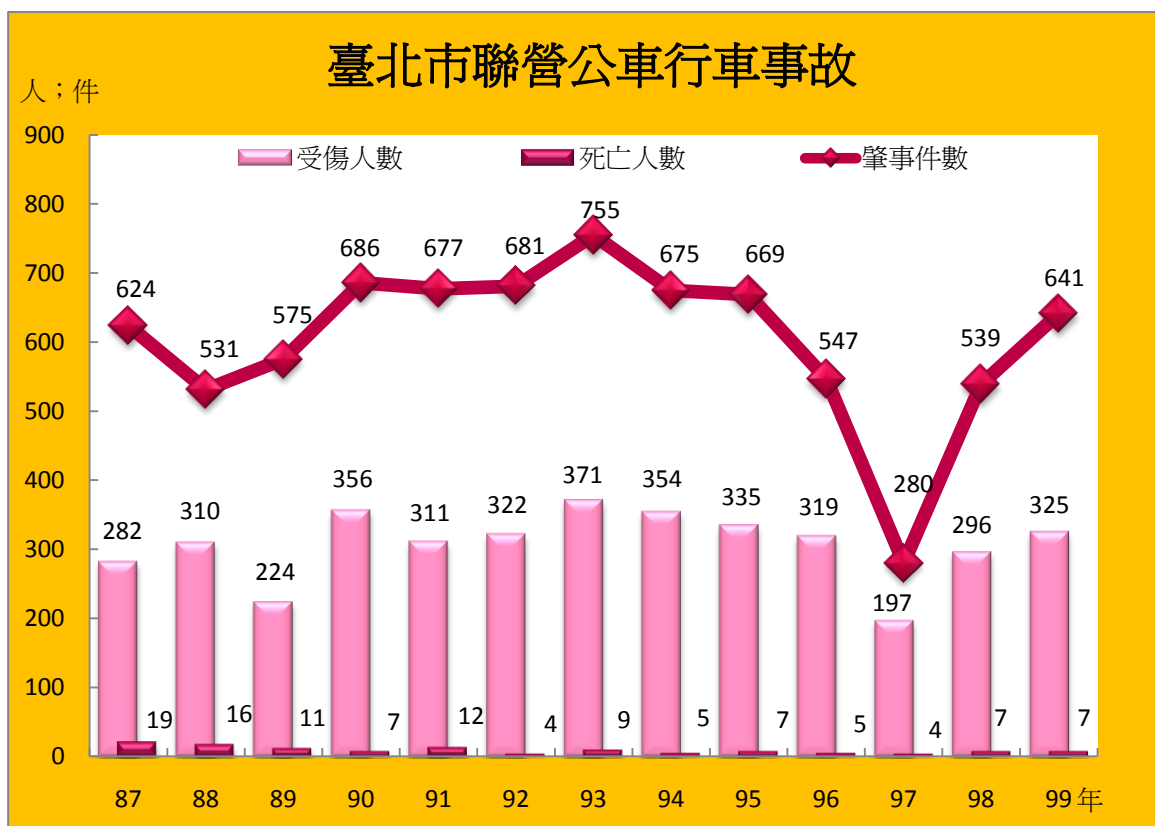

★車輛登記★

臺北市近年來機動車輛數呈遞增趨勢，惟因大眾運輸系統便捷，成長趨緩，99年底機動車輛登記數為182.0萬輛，總輛數為歷年來最多，較98年底成長0.31%，為自96年以來連續第4年成長率低於1%；其中汽車72.5萬輛，較98年底增加0.53%，機車109.5萬輛，較98年底增加0.16%。以汽機車擁有率而言，99年底臺北市每千人擁有277輛汽車，於5都中排名第2低，僅較新北市232輛高；每千人擁有418輛機車，為5都中最低，遠低於擁有率最高(高雄市)的815輛。

以各行政區持有汽機車數量之成長來看，僅大同區、萬華區、南港區、士林區呈現負成長，其餘8個行政區之車輛數皆較98年底增加，尤其內湖區汽機車成長2.96%最高，北投區成長0.66%次之。又各行政區之汽機車擁有率，汽車分別以中山區、松山區每千人擁有416輛、343輛較多，萬華區每千人擁有196輛最少；機車分別以大同區、萬華區每千人擁有566輛、565輛較多，大安區每千人擁有292輛最少。

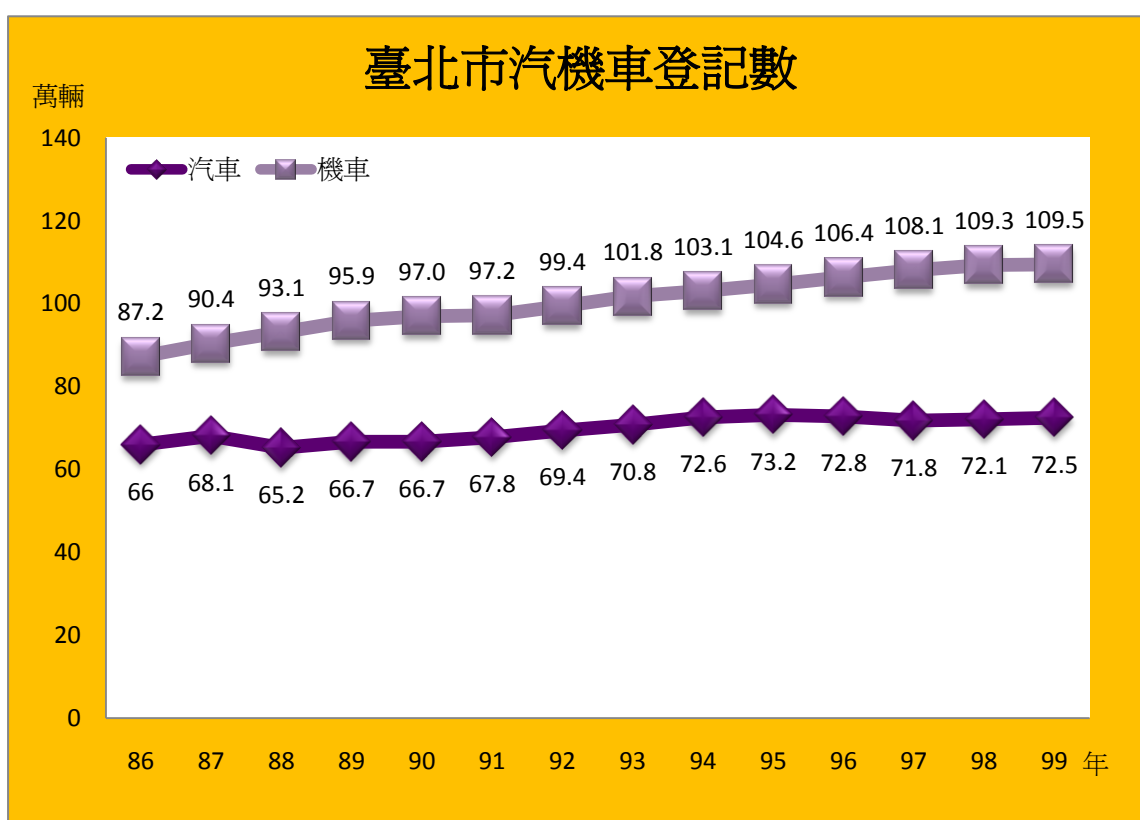

★停車管理★

臺北市目前合法停車位來源可概分為路邊停車場、路外停車場及建築物附設停車空間等3類。至99年底計有汽車59.2萬格位、機車56.8萬格位；與98年底相較，汽車停車位增加23,588格位(4.2%)，機車停車位增加37,655格位(7.1%)。為維護行人通行安全，於88年起實施「機車退出騎樓、人行道」措施，至99年底機車停放管制計544路段、459公里。

以車輛數比較，99年底臺北市平均每1.23輛汽車使用一個汽車停車位，每1.93輛機車使用一個機車停車位。各行政區中，汽車以萬華區每2.00輛使用一個格位較為不足，而內湖區每0.73輛汽車使用一個格位，相對充裕。分析萬華區汽車停車位相對不足原因，主要係該區內建築物附設停車位較少所致；以市有公有汽車停車位數來看，萬華區平均每4.25輛汽車使用一個停車位，較全市平均之7.38輛充裕。機車也以萬華區每5.20輛使用一個格位，較為不足，而內湖區每0.92輛機車使用一個格位，相對充裕。

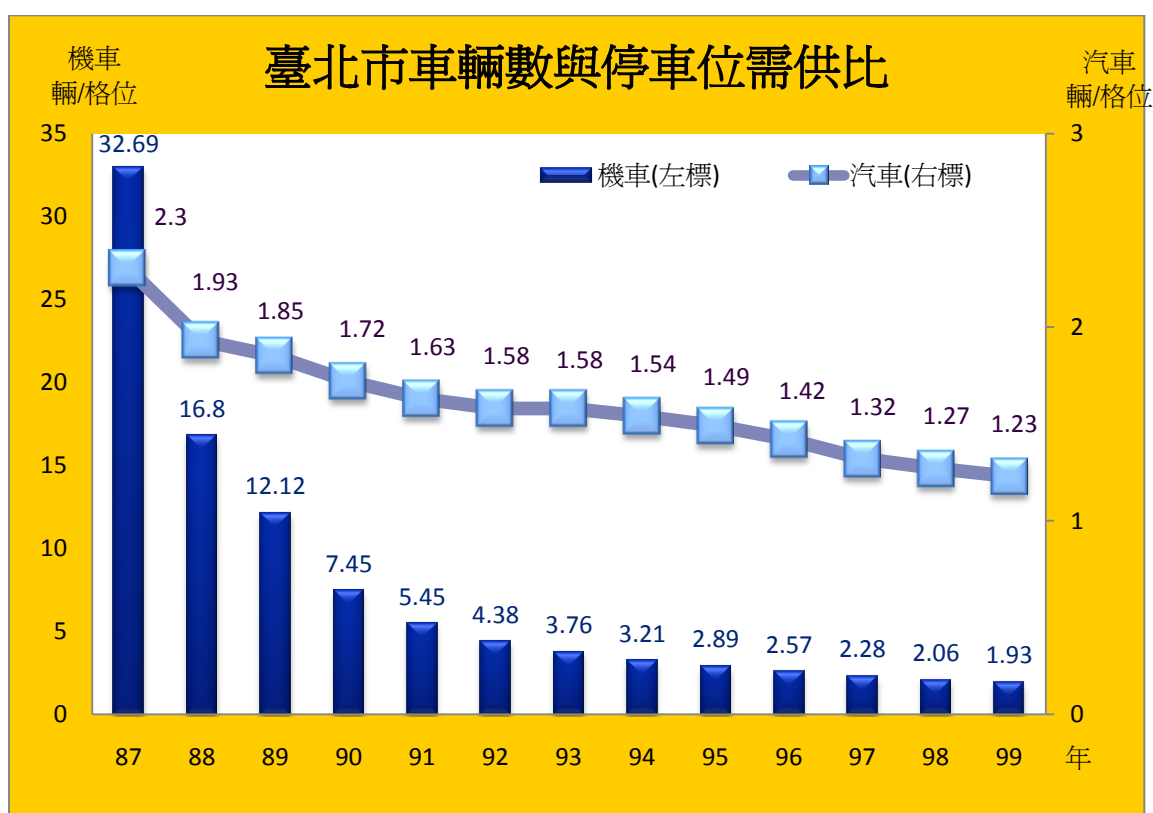

★車輛違規★

99年臺北市轄區內舉發違反道路管理案件計有290.8萬件，較98年減少22.5%；平均每日被舉發7,966件，較98年減少2,308件。舉發之違規案件中，屬汽車之違規有167.7萬件，占57.7%；機車之違規案件106.4萬件，占36.6%。

從違規類型區分，汽車以違規停車最大宗，占汽車違規件數44.9%，其次是違反速率規定行駛，占22.8%，不依規定轉彎占3.7%，居汽車違規第3名。另觀察機車之違規類型，亦以違規停車最大宗，占機車違規件數32.9%，第2名是爭道行駛，占15.4%，而違反速率規定行駛居機車違規第3名，占14.8%。另為排除妨礙道路交通之違規停放車輛，改善交通秩序，依法對於違停之汽機車進行拖吊，99年計16.9萬輛次違停汽機車被拖吊（汽車12.4萬輛、機車4.5萬輛），較98年減少20.4%；平均每日有340輛汽車、124輛機車被拖吊，與98年相較，汽、機車分別減少81輛及38輛。

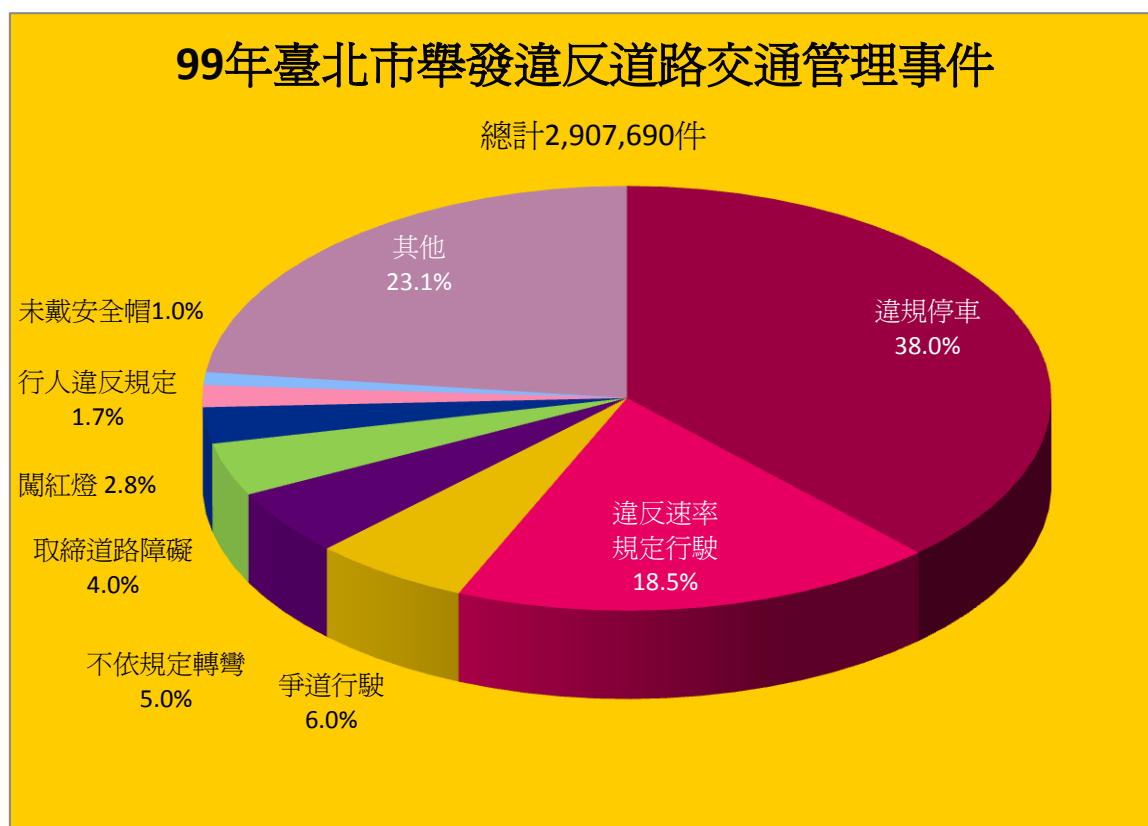

★交通事故★

99年臺北市計發生84件A1類道路交通事故（指造成人員當場或24小時內死亡），共造成85人死亡，與98年相較，事故件數增加3件，死亡人數增加3人。車輛肇事率為每萬輛0.46件，較98年每萬輛0.45件高，惟低於新北市每萬輛0.50件、高雄市0.74件、臺南市0.78件、臺中市0.80件，為5都中最低。

99年臺北市所發生之A1類交通事故，前5大主要肇事原因依序為：未注意車前狀況造成25人死亡、違反號誌管制及搶越行人穿越道各造成9人死亡、行駛疏忽及違反標誌標線各造成6人死亡，共占全部事故死亡人數之64.7%。

以使用交通工具而言，騎乘機車死亡47人最多，其他依序為行人29人，自行車4人，小客車4人，貨車1人。

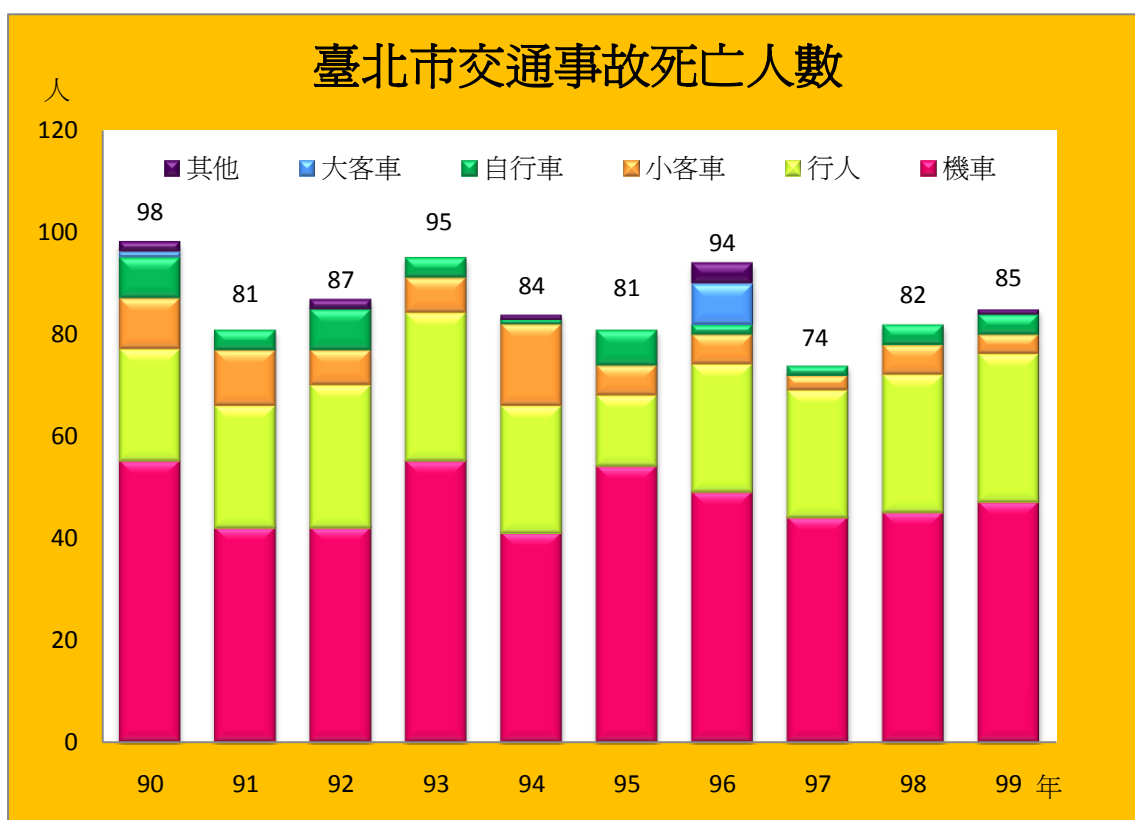

救命救災急!!

Emergency



交通部道安委員會



臺北市政府交通局
<http://www.dot.taipei.gov.tw>

關心您

臺北市即時交通資訊網 <http://its.taipei.gov.tw>

一、大眾運輸

Mass Transit

表1 臺北市聯營公共汽車行車效率①

年(月)別 Year (Month)	行駛路線數 年底數 ② No. of Routes		平均每日 營運車輛數 Average No. of Operating Vehicles per Day	行駛次數③ No. of Bus Runs		行駛里程 Bus Kilometers	
				(千班次) (1,000 Schedules)	每車 每日平均 (班次) Average Bus Run per Bus per Day (Schedule)	(千公里) (1,000 Kms)	每車 每日平均 (公里) Average Kilometer per Bus per Day
79年 1990	209	(19)	2,823	21,591	20.96	177,673	172.44
80年 1991	218	(19)	2,891	22,772	21.58	189,722	179.81
81年 1992	218	(19)	2,876	22,165	21.05	185,833	176.52
82年 1993	214	(19)	2,826	20,915	20.27	176,435	171.02
83年 1994	279	(19)	2,748	19,928	19.87	168,780	168.27
84年 1995	283	(21)	2,778	20,028	19.75	169,750	167.43
85年 1996	282	(22)	2,918	21,430	20.06	182,874	171.21
86年 1997	299	(24)	2,947	22,303	20.73	190,622	177.20
87年 1998	330	(25)	3,077	23,537	20.96	203,703	181.39
88年 1999	368	(19)	3,319	24,128	19.91	215,390	177.77
89年 2000	261	(18)	3,389	24,413	19.69	218,864	176.48
90年 2001	269	(15)	3,359	24,656	20.11	223,648	182.42
91年 2002	272	(14)	3,369	25,866	21.04	236,225	192.12
92年 2003	277	(13)	3,471	26,219	20.70	242,269	191.25
93年 2004	280	(13)	3,666	27,217	20.29	257,110	191.63
94年 2005	284	(12)	3,805	26,754	19.26	256,716	184.83
95年 2006	287	(11)	3,877	26,444	18.69	255,802	180.77
96年 2007	292	(13)	3,848	26,085	18.57	250,969	178.71
97年 2008	297	(15)	3,812	25,717	18.43	250,176	179.34
98年 2009	306	(16)	3,747	25,678	18.78	248,818	181.95
99年 2010	308	(16)	3,712	25,117	18.54	243,023	179.37

1. Operation Efficiency of City Bus in Taipei City

(千人次) (1,000 Passengers)	客運人數 ^③ No. of Passengers			客運收入 Revenues		耗油情形 (柴油) Oil Consumption (Diesel Oil) (千公升) (1,000 Liters)	捷運轉乘 聯營公車 優惠運量 (千人次) ^④ Discount Ticket for MRT Transfer to Bus
	平均每日 (人次) Average No. per Day (Persons)	較上年(同月) 增減率(%) vs. Last Year(Month)%	每班次 平均 (人次) Passengers Transport per Bus Run	(千元) (N.T. \$1,000)	每公里 營收(元) Average Revenues per Km(N.T.\$)		
789,676	2,163,496	-4.77	36.57	5,756,544	32.40	60,131	-
781,843	2,142,036	-0.99	34.33	6,563,620	34.60	81,876	-
772,505	2,110,670	-1.46	34.85	6,669,660	35.89	89,164	-
743,143	2,036,008	-3.54	35.53	6,502,410	36.85	92,040	-
693,846	1,900,948	-6.63	34.82	6,795,042	40.26	90,312	-
640,148	1,753,829	-7.74	31.96	6,597,783	38.87	90,691	-
651,205	1,779,248	1.45	30.39	6,747,087	36.89	97,400	-
680,544	1,864,505	4.79	30.51	7,564,233	39.68	100,772	3,282
700,550	1,919,315	2.94	29.76	8,558,546	42.01	107,833	12,229
722,607	1,979,745	3.15	29.95	8,795,584	40.84	112,725	21,203
679,345	1,856,135	-6.24	27.83	8,237,378	37.64	109,282	38,138
680,888	1,865,447	0.50	27.62	9,527,592	42.60	111,365	41,338
647,381	1,773,647	-4.92	25.03	9,198,132	38.94	114,951	48,576
612,312	1,677,566	-5.42	23.35	8,630,324	35.62	116,399	56,407
624,896	1,707,366	1.78	22.96	8,753,112	34.04	120,692	55,655
612,675	1,678,562	-1.69	22.90	9,159,988	35.68	119,673	54,296
616,105	1,687,960	0.56	23.30	9,210,671	36.01	119,171	54,568
625,085	1,712,562	1.46	23.96	9,919,796	39.53	116,077	56,988
652,649	1,783,195	4.12	25.38	10,357,220	41.40	113,638	61,149
643,710	1,763,590	-1.10	25.07	10,223,181	41.09	112,147	60,776
642,230	1,759,533	-0.23	25.57	10,197,959	41.96	108,544	62,188

表1 臺北市聯營公共汽車行車效率(續)①

年(月)別 Year (Month)	行 駛 路線數 年底數 ② No. of Routes		平均每日 營 運 車 輛 數 Average No. of Operating Vehicles per Day	行 駛 次 數 ③ No. of Bus Runs		行 駛 里 程 Bus Kilometers	
				(千班次) (1,000 Schedules)	每車 每日平均 (班次) Average Bus Run per Bus per Day (Schedule)	(千公里) (1,000 Kms)	每車 每日平均 (公里) Average Kilometer per Bus per Day
1 月 Jan.	308	(16)	3,606	2,165	19.37	20,880	186.79
2 月 Feb.	306	(16)	3,593	1,778	17.67	17,268	171.66
3 月 Mar.	306	(16)	3,746	2,180	18.78	21,106	181.76
4 月 Apr.	307	(16)	3,715	2,088	18.73	20,165	180.93
5 月 May	307	(16)	3,568	2,143	19.37	20,677	186.96
6 月 June	306	(16)	3,722	2,072	18.56	20,017	179.28
7 月 July	306	(16)	3,728	2,129	18.42	20,584	178.10
8 月 Aug.	307	(16)	3,723	2,123	18.40	20,564	178.20
9 月 Sep.	307	(16)	3,729	2,052	18.34	19,906	177.97
10 月 Oct.	308	(16)	3,769	2,137	18.29	20,681	177.01
11 月 Nov.	308	(16)	3,814	2,081	18.19	20,153	176.14
12 月 Dec.	308	(16)	3,825	2,170	18.30	21,020	177.25

資料來源：臺北市公共運輸處

附 註：①本表資料包含大、小型公車。

②83年以前路線數係依聯管中心報表所列路線計算，83年至88年路線數依核定路線計算，其計算標準為：a. 若同一條路線由不同公司經營者各以一條路線計算，b. 正副線、快速公車、直達公車及左右線等分開計算，c. 夜間公車、捷運接駁公車及區間車視為原路線計算。89年以後行駛路線之計算方式係以車號為計算標準，無論正副線、左右線、快速公車、直達車或兩家以上共同經營均視為同一路線；()內數字為兩家以上共同經營路線數，按此標準計算88年12月路線數為269(21)，謹供比較

1. Operation Efficiency of City Bus in Taipei City(Cont.)

(千人次) (1,000 Passengers)	客運人數 ^③ No. of Passengers			客運收入 Revenues		耗油情形 (柴油) Oil Consumption (Diesel Oil)	捷運轉乘 聯營公車 優惠運量 (千人次) ④
	平均每日 (人次) Average No. per Day (Persons)	較上年(同月) 增減率(%) vs. Last Year(Month)%	每班次 平均 (人次) Passengers Transport per Bus Run	(千元) (N.T. \$1,000)	每公里 營收(元) Average Revenues per Km(N.T.\$)	(千公升) (1,000 Liters)	Discount Ticket for MRT Transfer to Bus
53,317	1,719,905	10.58	24.63	846,765	40.55	8,812	5,065
42,687	1,524,540	-16.31	24.01	677,946	39.26	7,545	3,958
57,471	1,853,905	0.84	26.36	912,734	43.25	9,125	5,575
53,900	1,796,669	-2.09	25.82	856,022	42.45	8,760	5,201
55,812	1,800,384	2.99	26.05	886,090	42.85	9,351	5,324
52,669	1,755,617	-2.75	25.41	836,181	41.77	9,179	5,038
53,043	1,711,051	0.06	24.91	842,409	40.93	9,935	5,044
52,732	1,701,033	5.43	24.84	837,477	40.73	9,717	4,998
53,357	1,778,569	-1.02	26.00	847,140	42.56	9,502	5,136
56,443	1,820,747	1.38	26.42	896,094	43.33	9,245	5,553
54,054	1,801,810	0.02	25.98	858,178	42.58	8,577	5,546
56,745	1,830,480	-1.22	26.15	900,922	42.86	8,796	5,749

參考。

③行駛次數、載客人數係按行車收費段數計次。

④捷運轉乘公車優惠運量僅計北市聯營公車轉乘資料。自92年11月1日起捷運公車雙向轉乘。自93年12月份起採93年優待票新刷卡比例推估現金人次，因優待票刷卡比例提高，故優待票現金人次較以往下降。

⑤自90年2月15日起實施單一運價，每段次15元(學生使用儲值卡享八折優惠)。

⑥92年5月下旬至6月中旬SARS疫情影響大眾運輸搭乘。

表2 臺北市聯營公共汽車行車效率—按路線分

2. Operation Efficiency of City Bus in Taipei City-By Routes

民國99年(Year 2010)

路 線 別 Route	行駛次數 (段次) No. of Bus Runs (Schedule)	行駛里程 (公里) Bus Kilometers (Km)	客運人數 (人次) No. of Passengers (Passengers)	客運收入		
				每段次 平均(人) Passengers Transport per Bus Run	(元) Revenues (N.T.\$)	每公里 營收(元) Average Revenues per Km(N.T.\$)
總 計 Total	25,117,418	243,023,184	642,229,690	25.57	10,197,958,787	41.96
0東	61,392	560,002	843,548	13.74	13,396,460	23.92
0南	32,524	289,215	569,032	17.50	9,036,848	31.25
1	78,134	979,633	4,030,455	51.58	64,007,965	65.34
2	27,756	170,699	232,198	8.37	3,687,564	21.60
3	10,146	72,012	49,580	4.89	787,390	10.93
5	78,982	515,296	1,310,152	16.59	20,806,621	40.38
9	39,205	348,404	1,059,597	27.03	16,827,549	48.30
12	77,054	939,881	3,136,739	40.71	49,814,822	53.00
14	254,142	1,717,171	6,199,588	24.39	98,456,255	57.34
15	94,397	1,210,524	3,566,014	37.78	56,632,104	46.78
18	46,798	538,590	1,579,991	33.76	25,091,960	46.59
20	103,199	856,207	3,186,909	30.88	50,611,624	59.11
21	164,448	2,055,600	3,754,210	22.83	59,620,975	29.00
21直	18,216	231,343	380,980	20.91	6,050,354	26.15
22	140,592	1,201,495	4,764,387	33.89	75,663,668	62.97
26	6,578	72,358	70,416	10.70	1,118,277	15.45
28	10,956	172,557	130,177	11.88	2,067,352	11.98
32	8,030	64,642	107,335	13.37	1,704,658	26.37
32區	54,716	172,355	850,523	15.54	13,507,361	78.37
33	34,776	450,173	807,916	23.23	12,830,578	28.50
37	17,976	150,100	195,080	10.85	3,097,305	20.63
38	38,199	462,178	879,000	23.01	13,959,486	30.20
38區	14,294	66,228	147,365	10.31	2,340,320	35.34
39	182,500	1,788,500	6,305,182	34.55	100,133,216	55.99
39夜	1,460	14,308	28,660	19.63	455,164	31.81
40*	52	520	475	9.13	7,544	14.51
41	67,634	844,663	2,185,263	32.31	34,704,293	41.09
42	9,830	111,079	92,251	9.38	1,465,036	13.19
46	41,118	604,662	1,043,384	25.38	16,570,072	27.40
49	38,830	495,315	1,157,040	29.80	18,375,055	37.10
51	21,800	243,615	229,968	10.55	3,652,151	14.99
52	35,186	444,872	1,018,385	28.94	16,173,070	36.35

表2 臺北市聯營公共汽車行車效率—按路線分(續1)

2. Operation Efficiency of City Bus in Taipei City-By Routes(Cont. 1)

民國99年(Year 2010)

路 線 別 Route	行駛次數 (段次) No. of Bus Runs (Schedule)	行駛里程 (公里) Bus Kilometers (Km)	客運人數 (人次) No. of Passengers (Passengers)	客運收入		
				每段次 平均(人) Passengers Transport per Bus Run	(元) Revenues (N.T.\$)	每公里 營收(元) Average Revenues per Km(N.T.\$)
53	4,594	50,764	39,205	8.53	622,638	12.27
62	101,710	1,301,888	4,037,678	39.70	64,122,789	49.25
63	98,965	1,210,366	3,651,544	36.90	57,990,488	47.91
68	13,986	79,021	82,196	5.88	1,305,360	16.52
68副	2,198	13,738	5,937	2.70	94,270	6.86
72	39,618	524,939	1,150,071	29.03	18,247,481	34.76
72直	7,590	96,773	172,456	22.72	2,738,773	28.30
74	101,582	1,288,476	5,160,494	50.80	81,953,651	63.61
201	3,036	30,360	36,867	12.14	585,486	19.28
202	118,148	1,349,841	4,051,775	34.29	64,346,653	47.67
202區	5,140	60,010	84,688	16.48	1,344,957	22.41
203	85,464	997,792	2,163,225	25.31	34,354,405	34.43
204	105,020	1,879,858	5,145,966	49.00	81,723,603	43.47
205	119,064	1,116,245	3,206,716	26.93	50,926,181	45.62
206	167,000	1,223,275	2,728,403	16.34	43,330,061	35.42
207	93,240	671,328	1,943,299	20.84	30,862,740	45.97
208	166,152	1,802,749	5,604,267	33.73	89,001,923	49.37
208區	6,066	47,921	136,594	22.52	2,169,268	45.27
211	15,180	121,440	235,331	15.50	3,737,309	30.77
212	39,793	361,122	546,955	13.75	8,686,225	24.05
212夜	4,380	37,668	9,791	2.24	155,494	4.13
212直	150,774	1,296,656	4,830,087	32.04	76,707,081	59.16
212區	25,015	115,069	285,597	11.42	4,535,570	39.42
214	118,956	1,490,141	4,377,228	36.80	69,515,185	46.65
214直	27,640	212,828	405,576	14.67	6,440,956	30.26
215	107,612	597,247	1,479,939	13.75	23,503,017	39.35
216	21,578	255,143	428,051	19.84	6,797,907	26.64
216副	1,210	13,335	12,369	10.22	196,429	14.73
218	124,852	1,002,000	3,073,430	24.62	48,809,309	48.71
220	154,314	1,057,051	3,454,989	22.39	54,869,022	51.91
220夜	1,432	9,809	5,108	3.57	107,439	10.95
220直	11,132	83,768	137,771	12.38	2,187,944	26.12

表2 臺北市聯營公共汽車行車效率—按路線分(續2)

2. Operation Efficiency of City Bus in Taipei City-By Routes(Cont. 2)

民國99年(Year 2010)

路 線 別 Route	行駛次數 (段次) No. of Bus Runs (Schedule)	行駛里程 (公里) Bus Kilometers (Km)	客運人數 (人次) No. of Passengers (Passengers)	客運收入		
				每班次 平均(人) Passengers Transport per Bus Run	(元) Revenues (N.T.\$)	每公里 營收(元) Average Revenues per Km(N.T.\$)
220區	6,072	39,468	83,576	13.76	1,327,277	33.63
221	153,952	1,143,156	3,276,345	21.28	52,031,905	45.52
222	146,832	1,480,508	3,341,876	22.76	53,072,592	35.85
223	108,040	1,308,674	4,054,848	37.53	64,395,379	49.21
224	56,476	232,336	590,036	10.45	9,370,407	40.33
225	278,288	1,913,801	7,645,065	27.47	121,412,050	63.44
226	284,200	2,401,490	6,664,450	23.45	105,838,812	44.07
227	86,708	737,018	2,082,901	24.02	33,078,738	44.88
227區	5,110	43,691	82,152	16.08	1,304,638	29.86
229*	496	5,853	13,901	28.03	220,753	37.72
230	23,464	264,348	391,446	16.68	6,216,563	23.52
231	36,056	252,357	412,868	11.45	6,556,789	25.98
232	98,216	1,017,746	2,811,314	28.62	44,646,743	43.87
232副	221,044	1,982,079	6,216,677	28.12	98,727,357	49.81
234	144,816	1,014,156	3,108,699	21.47	49,369,596	48.68
235	301,488	3,572,633	10,619,826	35.22	168,654,513	47.21
236	324,868	2,696,492	9,742,885	29.99	154,727,299	57.38
236夜	2,920	27,010	18,773	6.43	298,119	11.04
237	19,892	126,812	137,275	6.90	2,180,018	17.19
240	3,602	45,025	28,061	7.79	445,614	9.90
241	119,552	926,175	2,571,494	21.51	40,838,124	44.09
242	6,072	43,263	40,139	6.61	637,461	14.73
243	57,564	270,499	506,556	8.80	8,044,670	29.74
245	111,784	1,187,695	2,822,066	25.25	44,817,542	37.73
246	12,360	117,729	62,246	5.04	988,520	8.40
247	121,112	1,186,898	3,507,744	28.96	55,706,829	46.93
247區	8,532	127,980	111,617	13.08	1,772,603	13.85
248	4,112	47,494	58,747	14.29	932,981	19.64
249	105,532	653,570	2,048,437	19.41	32,531,412	49.77
250	4,128	36,326	40,130	9.72	637,283	17.54
251	193,120	1,724,319	4,208,690	21.79	66,838,482	38.76
252	46,272	369,734	769,453	16.63	12,219,637	33.05

表2 臺北市聯營公共汽車行車效率—按路線分(續3)

2. Operation Efficiency of City Bus in Taipei City-By Routes(Cont. 3)

民國99年(Year 2010)

路 線 別 Route	行駛次數 (段次) No. of Bus Runs (Schedule)	行駛里程 (公里) Bus Kilometers (Km)	客運人數 (人次) No. of Passengers (Passengers)	客運收入		
				每段次 平均(人) Passengers Transport per Bus Run	(元) Revenues (N.T.\$)	每公里 營收(元) Average Revenues per Km(N.T.\$)
253	98,336	737,326	2,158,330	21.95	34,276,601	46.49
254	146,204	1,184,301	3,910,456	26.75	62,102,313	52.44
255	1,012	7,717	18,915	18.69	300,362	38.92
255區	151,524	681,858	1,506,257	9.94	23,921,024	35.08
256	7,408	114,824	40,750	5.50	647,156	5.64
257	114,360	1,355,166	4,291,172	37.52	68,148,548	50.29
260	170,932	1,472,136	3,568,626	20.88	56,673,612	38.50
261	13,132	163,851	108,394	8.25	1,721,438	10.51
262	92,152	1,034,864	2,571,503	27.91	40,838,294	39.46
262區	337,439	3,332,793	11,827,974	35.05	187,841,086	56.36
263	222,560	1,757,992	5,025,027	22.58	79,802,917	45.39
264	182,800	1,776,627	5,181,223	28.34	82,283,543	46.31
265	342,576	2,430,101	7,084,463	20.68	112,509,421	46.30
265區	146,280	1,048,169	3,138,242	21.45	49,838,563	47.55
265夜	4,368	34,226	40,901	9.36	871,720	25.47
266	189,056	2,266,658	7,513,119	39.74	119,316,172	52.64
267	43,496	378,415	786,799	18.09	12,495,253	33.02
268	8,176	40,676	22,856	2.80	362,963	8.92
270	188,613	1,427,230	3,886,474	20.61	61,721,429	43.25
274	43,511	445,315	1,062,687	24.42	16,876,619	37.90
275	111,042	1,218,584	2,967,955	26.73	47,134,405	38.68
275副	54,366	532,644	966,053	17.77	15,341,971	28.80
276	53,394	392,423	649,486	12.16	10,314,555	26.28
277	167,460	1,759,495	4,719,656	28.18	74,953,189	42.60
278	116,876	1,238,007	3,014,948	25.80	47,880,571	38.68
279	34,852	362,461	522,760	15.00	8,301,986	22.90
280	124,780	992,001	3,035,527	24.33	48,207,478	48.60
280直	14,308	110,529	204,907	14.32	3,254,123	29.44
281	76,233	879,616	2,502,282	32.82	39,738,984	45.18
282	132,064	1,188,576	3,586,216	27.16	56,953,050	47.92
282副	9,540	92,538	98,367	10.31	1,562,180	16.88
284	186,480	2,163,168	6,963,968	37.34	110,595,472	51.13

表2 臺北市聯營公共汽車行車效率—按路線分(續4)

2. Operation Efficiency of City Bus in Taipei City-By Routes(Cont. 4)

民國99年(Year 2010)

路 線 別 Route	行駛次數 (段次) No. of Bus Runs (Schedule)	行駛里程 (公里) Bus Kilometers (Km)	客運人數 (人次) No. of Passengers (Passengers)	客運收入		
				每段次 平均(人) Passengers Transport per Bus Run	(元) Revenues (N.T.\$)	每公里 營收(元) Average Revenues per Km(N.T.\$)
284直	6,072	61,024	142,620	23.49	2,264,955	37.12
285	267,460	2,294,744	8,550,647	31.97	135,793,604	59.18
286	36,570	490,561	607,370	16.61	9,645,708	19.66
286副	8,760	76,998	64,132	7.32	1,018,482	13.23
287	237,508	2,438,623	7,035,702	29.62	111,734,449	45.82
287夜	4,392	40,626	32,101	7.31	656,294	16.15
288	71,016	733,212	1,882,691	26.51	29,899,120	40.78
288區	14,695	213,907	642,457	43.72	10,202,919	47.70
290	3,068	39,961	70,470	22.97	1,119,118	28.01
290副	7,922	77,240	77,579	9.79	1,232,002	15.95
292	344,956	2,757,794	8,565,958	24.83	136,036,851	49.33
294	6,120	73,440	66,291	10.83	1,052,801	14.34
295	36,400	291,861	428,858	11.78	6,810,727	23.34
297	16,292	84,311	102,350	6.28	1,625,532	19.28
298	15,180	114,609	96,511	6.36	1,532,783	13.37
298區	4,624	19,909	7,620	1.65	120,885	6.07
299	490,143	5,208,270	14,652,263	29.89	232,693,360	44.68
302	88,192	945,147	2,458,905	27.88	39,050,010	41.32
303	5,228	47,469	77,451	14.81	1,229,999	25.91
303區	28,252	234,045	406,321	14.38	6,452,829	27.57
304承德線	32,850	181,770	333,335	10.15	5,293,745	29.12
304重慶線	134,190	881,181	2,643,798	19.70	41,017,834	46.55
306	362,618	4,635,653	14,364,308	39.61	228,120,962	49.21
307	533,733	6,417,353	23,709,995	44.42	376,540,837	58.68
308	5,140	52,171	55,445	10.79	880,535	16.88
310	159,632	1,502,396	3,753,765	23.52	59,613,917	39.68
311	135,728	1,221,552	3,932,248	28.97	62,448,445	51.12
505	38,200	628,019	945,568	24.75	15,016,680	23.91
508	95,778	1,028,762	2,290,793	23.92	36,380,331	35.36
508區	212,186	1,865,118	5,553,678	26.17	88,198,488	47.29
513	72,602	796,790	1,831,606	25.23	29,087,929	36.51
518	150,744	1,929,523	5,640,791	37.42	89,581,965	46.43

表2 臺北市聯營公共汽車行車效率—按路線分(續5)

2. Operation Efficiency of City Bus in Taipei City-By Routes(Cont. 5)

民國99年(Year 2010)

路 線 別 Route	行駛次數 (段次) No. of Bus Runs (Schedule)	行駛里程 (公里) Bus Kilometers (Km)	客運人數 (人次) No. of Passengers (Passengers)	客運收入		
				每段次 平均(人) Passengers Transport per Bus Run	(元) Revenues (N.T.\$)	每公里 營收(元) Average Revenues per Km(N.T.\$)
520	38,122	400,095	977,519	25.64	15,524,067	38.80
521	17,302	207,624	229,840	13.28	3,650,099	17.58
527	6,084	96,084	56,780	9.33	901,710	9.38
529	14,156	74,406	87,815	6.20	1,394,599	18.74
530	42,366	466,026	1,382,442	32.63	21,954,704	47.11
531	4,080	53,040	13,327	3.27	211,641	3.99
535	21,916	176,292	267,874	12.22	4,254,140	24.13
536	56,192	483,251	874,719	15.57	13,891,477	28.75
537	67,876	105,348	547,243	8.06	8,690,822	82.50
539	28,876	268,547	602,153	20.85	9,562,844	35.61
542	3,648	28,454	9,500	2.60	150,873	5.30
550	4,872	56,855	50,943	10.46	809,038	14.23
551	17,643	245,752	222,942	12.64	3,540,570	14.41
552	16,534	182,232	197,794	11.96	3,141,220	17.24
553	10,024	126,302	43,229	4.31	686,526	5.44
601	195,504	1,904,911	6,555,083	33.53	104,101,897	54.65
602	29,632	174,917	347,447	11.73	5,517,850	31.55
604	147,744	1,532,883	2,866,842	19.40	45,528,614	29.70
605	138,184	1,381,840	4,094,048	29.63	64,997,551	47.04
605快速	13,296	122,323	224,000	16.85	3,557,349	29.08
605副	8,176	88,505	171,313	20.95	2,720,638	30.74
605新台	4,088	42,924	84,691	20.72	1,344,998	31.33
606	140,911	1,542,336	4,155,117	29.49	65,983,921	42.78
611	121,828	1,071,734	3,023,633	24.82	48,018,458	44.80
612	103,360	1,209,312	2,631,862	25.46	41,797,706	34.56
612區	20,240	209,990	560,274	27.68	8,897,282	42.37
615	15,172	143,050	100,954	6.65	1,603,277	11.21
616	97,356	1,056,313	2,799,175	28.75	44,453,997	42.08
617	206,056	2,522,902	6,525,009	31.67	103,624,140	41.07
618	8,096	88,246	130,557	16.13	2,073,371	23.50
620	157,929	1,500,326	4,296,223	27.20	67,486,413	44.98
620區	8,844	81,807	139,874	15.82	2,221,343	27.15

表2 臺北市聯營公共汽車行車效率—按路線分(續6)

2. Operation Efficiency of City Bus in Taipei City-By Routes(Cont. 6)

民國99年(Year 2010)

路 線 別 Route	行駛次數 (段次) No. of Bus Runs (Schedule)	行駛里程 (公里) Bus Kilometers (Km)	客運人數 (人次) No. of Passengers (Passengers)	客運收入		
				每段次 平均(人) Passengers Transport per Bus Run	(元) Revenues (N.T.\$)	每公里 營收(元) Average Revenues per Km(N.T.\$)
621	4,048	29,753	58,141	14.36	923,336	31.03
622	13,316	147,928	121,392	9.12	1,927,838	13.03
624	136,994	1,135,877	3,199,567	23.36	50,812,616	44.73
629	91,156	763,432	1,310,543	14.38	20,812,864	27.26
630	239,743	2,640,626	7,311,503	30.50	116,114,615	43.97
631	8,760	73,146	73,666	8.41	1,169,937	15.99
632	27,524	253,221	377,857	13.73	6,000,793	23.70
635	150,372	1,092,018	2,891,691	19.23	45,923,236	42.05
635副	10,080	74,323	68,007	6.75	1,080,015	14.53
636	153,756	1,300,702	3,824,020	24.87	60,729,626	46.69
637	138,132	1,367,752	3,246,312	23.50	51,555,006	37.69
638	127,168	1,557,283	3,482,114	27.38	55,299,808	35.51
639	53,672	600,099	1,171,175	21.82	18,599,552	30.99
640	174,916	1,215,867	3,579,406	20.46	56,844,910	46.75
641	26,272	236,492	254,939	9.70	4,048,723	17.12
642	235,944	1,936,998	6,039,725	25.60	95,917,438	49.52
643	186,864	1,975,810	5,385,139	28.82	85,521,935	43.28
644	151,776	1,320,751	3,193,029	21.04	50,708,790	38.39
645	92,992	1,174,752	2,406,056	25.87	38,210,672	32.53
645副	22,348	274,639	612,625	27.41	9,729,165	35.43
646	4,080	47,736	47,698	11.69	757,488	15.87
646區	7,140	102,816	112,969	15.82	1,794,031	17.45
647	85,776	747,084	1,445,216	16.85	22,951,598	30.72
648	138,136	1,486,450	3,810,462	27.58	60,514,345	40.71
648直*	40,036	395,171	705,989	17.63	11,211,852	28.37
650	206,796	1,574,391	5,723,470	27.68	90,894,986	57.73
651	121,896	1,188,535	2,659,539	21.82	42,236,370	35.54
652	89,802	786,606	1,303,372	14.51	20,698,962	26.31
656	174,612	1,354,326	3,856,988	22.09	61,253,196	45.23
657	118,776	1,030,162	2,304,715	19.40	36,601,414	35.53
658	96,156	459,697	855,963	8.90	13,593,632	29.57
659	7,048	44,385	36,372	5.16	577,057	13.00

表2 臺北市聯營公共汽車行車效率—按路線分(續7)

2. Operation Efficiency of City Bus in Taipei City-By Routes(Cont. 7)

民國99年(Year 2010)

路 線 別 Route	行駛次數 (段次) No. of Bus Runs (Schedule)	行駛里程 (公里) Bus Kilometers (Km)	客運人數		客運收入	
			(人次) No. of Passengers (Passengers)	每段次 平均(人) Passengers Transport per Bus Run	(元) Revenues (N.T.\$)	每公里 營收(元) Average Revenues per Km(N.T.\$)
660	86,452	1,026,618	2,552,891	29.53	40,542,718	39.49
662	5,060	49,588	62,097	12.27	986,189	19.89
663	4,048	46,147	99,405	24.56	1,578,671	34.21
665	8,076	84,707	30,746	3.81	488,265	5.76
666	101,212	928,175	2,551,407	25.21	40,519,095	43.65
667	96,806	1,137,461	2,380,590	24.59	37,806,394	33.24
668	72,584	727,655	1,699,839	23.42	26,995,279	37.10
669	41,570	289,803	351,388	8.45	5,580,453	19.26
670	104,772	660,633	2,101,792	20.06	33,378,742	50.53
671	97,352	729,444	1,987,237	20.41	31,559,455	43.27
672	137,012	1,096,996	3,196,388	23.33	50,762,146	46.27
673	16,740	166,145	103,276	6.17	1,640,113	9.87
675	10,220	109,610	139,670	13.67	2,218,105	20.24
676	7,300	55,845	136,961	18.76	2,175,074	38.95
677	13,404	134,040	253,905	18.94	4,032,293	30.08
678	15,340	143,046	101,238	6.60	1,607,761	11.24
679	16,176	218,376	226,622	14.01	3,598,990	16.48
685	137,266	1,165,076	3,695,281	26.92	58,684,820	50.37
701	110,516	1,185,111	3,139,647	28.41	49,861,040	42.07
702	91,308	850,822	1,693,532	18.55	26,895,148	31.61
703	6,642	57,564	79,560	11.98	1,263,490	21.95
703副	4,048	50,759	56,567	13.97	898,345	17.70
704	189,384	1,636,247	3,964,707	20.93	62,963,897	38.48
705	126,632	1,708,883	4,557,559	35.99	72,379,061	42.35
706	300,714	2,856,829	7,726,597	25.69	122,706,876	42.95
711	40,440	256,794	373,110	9.23	5,925,389	23.07
902	137,708	1,865,943	4,055,275	29.45	64,402,219	34.51
903	21,150	261,203	460,278	21.76	7,309,712	27.98
905	161,020	1,658,506	3,453,175	21.45	54,840,198	33.07
905副	6,072	54,041	163,791	26.97	2,601,172	48.13
906	123,604	1,237,895	2,678,562	21.67	42,538,514	34.36
906副	6,096	57,418	203,308	33.35	3,228,787	56.23

表2 臺北市聯營公共汽車行車效率—按路線分(續8)

2. Operation Efficiency of City Bus in Taipei City-By Routes(Cont. 8)

民國99年(Year 2010)

路 線 別 Route	行駛次數 (段次) No. of Bus Runs (Schedule)	行駛里程 (公里) Bus Kilometers (Km)	客運人數		客運收入	
			(人次) No. of Passengers (Passengers)	每段次 平均(人) Passengers Transport per Bus Run	(元) Revenues (N.T.\$)	每公里 營收(元) Average Revenues per Km(N.T.\$)
907	47,148	619,840	1,458,977	30.94	23,170,135	37.38
909	77,432	865,342	2,316,692	29.92	36,791,616	42.52
912	53,076	751,025	1,286,617	24.24	20,432,887	27.21
915	31,792	389,861	725,136	22.81	11,515,941	29.54
紅2	85,552	1,373,110	3,671,238	42.91	58,303,277	42.46
紅3	31,424	351,949	556,275	17.70	8,834,257	25.10
紅5	83,806	1,036,224	2,586,439	30.86	41,075,484	39.64
紅7	3,484	40,589	50,729	14.56	805,633	19.85
紅7區	51,946	319,468	1,021,160	19.66	16,217,123	50.76
紅9	74,338	743,418	1,975,144	26.57	31,367,442	42.19
紅10	71,210	626,648	1,041,672	14.63	16,542,897	26.40
紅12	50,226	381,718	723,010	14.40	11,474,580	30.06
紅15	41,542	294,948	545,936	13.14	8,670,075	29.40
紅19	71,156	185,983	540,139	7.59	8,577,990	46.12
紅25	19,212	230,544	375,743	19.56	5,967,179	25.88
紅29	38,308	593,774	836,374	21.83	13,282,777	22.37
紅30	28,540	171,206	338,367	11.86	5,373,639	31.39
紅31	49,706	809,755	1,182,404	23.79	18,777,884	23.19
紅32	93,240	1,365,966	3,247,051	34.82	51,566,746	37.75
紅33	4,380	37,449	32,476	7.41	515,764	13.77
紅34	630	3,024	692	1.10	10,990	3.63
紅35	13,048	72,218	162,077	12.42	2,573,958	35.64
棕1	28,478	205,042	209,579	7.36	3,328,349	16.23
棕2	57,766	589,213	1,367,651	23.68	21,719,789	36.86
棕3	29,086	180,333	221,039	7.60	3,510,330	19.47
棕5	26,280	266,742	233,923	8.90	3,715,109	13.93
棕6	46,686	947,736	1,726,522	36.98	27,419,016	28.93
棕7	92,220	957,777	1,967,694	21.34	31,249,132	32.63
棕9	137,088	2,193,408	3,482,471	25.40	55,305,461	25.21
棕10	14,600	218,270	115,045	7.88	1,827,077	8.37
棕11	9,934	144,043	258,611	26.03	4,106,957	28.51
棕11副	20,412	239,841	302,669	14.83	4,806,712	20.04

表2 臺北市聯營公共汽車行車效率—按路線分(續9)

2. Operation Efficiency of City Bus in Taipei City-By Routes(Cont. 9)

民國99年(Year 2010)

路 線 別 Route	行駛次數 (段次) No. of Bus Runs (Schedule)	行駛里程 (公里) Bus Kilometers (Km)	客運人數 (人次) No. of Passengers (Passengers)	客運收入		
				每段次 平均(人) Passengers Transport per Bus Run	(元) Revenues (N.T.\$)	每公里 營收(元) Average Revenues per Km(N.T.\$)
棕12	24,026	300,325	331,510	13.80	5,264,748	17.53
棕13	41,784	357,253	493,545	11.81	7,838,032	21.94
棕15	31,038	265,375	241,811	7.79	3,840,210	14.47
棕15區	4,310	17,025	11,497	2.67	182,570	10.72
棕16	1,004	11,480	6,829	6.80	108,452	9.45
棕18	33,564	310,467	378,361	11.27	6,008,760	19.35
棕19	3,104	31,040	11,316	3.65	179,672	5.79
棕20	4,872	43,839	8,270	1.70	131,347	3.00
綠1	107,924	935,693	2,166,293	20.07	34,403,107	36.77
綠11	21,900	177,938	168,667	7.70	2,678,716	15.05
綠2右	47,174	826,672	2,327,733	49.34	37,077,245	44.85
綠2左	47,672	836,635	2,482,190	52.07	39,309,462	46.99
藍1	32,008	305,513	671,249	20.97	10,660,181	34.89
藍2	75,820	1,046,316	2,012,945	26.55	31,967,746	30.55
藍5	68,366	528,220	2,071,721	30.30	32,901,200	62.29
藍7	40,288	501,586	850,053	21.10	13,499,429	26.91
藍10	30,834	323,757	425,114	13.79	6,751,271	20.85
藍12	45,563	291,493	436,170	9.57	6,926,868	23.76
藍20	20,244	256,087	279,762	13.82	4,442,923	17.35
藍20區	8,094	89,439	110,718	13.68	1,758,318	19.66
藍25	57,000	302,100	830,220	14.57	13,184,803	43.64
藍26	46,462	725,084	790,216	17.01	12,549,494	17.31
藍27	28,795	474,223	685,703	23.81	10,889,720	22.96
藍28	25,734	241,900	346,111	13.45	5,496,612	22.72
藍29	21,686	161,561	151,240	6.97	2,401,861	14.87
藍36	143,268	1,346,719	3,966,720	27.69	62,995,875	46.78
小1	5,840	59,568	27,548	4.72	437,581	7.35
小1區	16,292	184,100	133,842	8.22	2,125,659	11.55
小2	3,932	64,092	34,400	8.75	546,375	8.52
小2區	21,272	144,650	184,001	8.65	2,922,223	20.20
小3	20,896	275,827	347,035	16.61	5,511,420	19.98
小3區	5,060	29,601	21,728	4.29	345,140	11.66

表2 臺北市聯營公共汽車行車效率—按路線分(續10)

2. Operation Efficiency of City Bus in Taipei City-By Routes(Cont. 10)

民國99年(Year 2010)

路 線 別 Route	行駛次數 (段次) No. of Bus Runs (Schedule)	行駛里程 (公里) Bus Kilometers (Km)	客運人數 (人次) No. of Passengers (Passengers)	客運收入		
				每段次 平均(人) Passengers Transport per Bus Run	(元) Revenues (N.T.\$)	每公里 營收(元) Average Revenues per Km(N.T.S)
小5	11,174	137,440	114,864	10.28	1,824,268	13.27
小5區	506	4,908	6,692	13.23	106,331	21.66
小6	26,208	214,661	478,273	18.25	7,595,500	35.38
小7	15,902	159,196	217,501	13.68	3,454,131	21.70
小8	23,444	184,240	282,088	12.03	4,479,850	24.32
小9	40,664	338,113	542,129	13.33	8,609,605	25.46
小10	25,328	278,608	265,711	10.49	4,219,892	15.15
小11	14,774	136,660	95,655	6.47	1,519,183	11.12
小12	5,110	83,403	39,694	7.77	630,475	7.56
小12區	5,060	49,588	19,068	3.77	302,922	6.11
小14	2,138	13,975	9,990	4.67	158,653	11.35
小15	16,110	281,925	539,453	33.49	8,567,118	30.39
小15區	10,792	147,850	214,843	19.91	3,411,966	23.08
小16	16,350	211,383	215,159	13.16	3,416,955	16.16
小17	13,314	153,111	169,732	12.75	2,695,554	17.61
小18	18,864	215,050	366,467	19.43	5,819,890	27.06
小18區	1,120	8,400	12,283	10.97	195,082	23.22
小19	13,082	201,463	270,989	20.71	4,303,598	21.36
小21	5,344	48,353	43,699	8.18	693,993	14.35
小22	40,262	151,221	380,017	9.44	6,035,087	39.91
小23	14,210	138,957	301,349	21.21	4,785,765	34.44
小25	17,286	158,661	160,574	9.29	2,550,090	16.07
小26	10,048	83,672	107,504	10.70	1,707,266	20.40
市民小巴1	2,920	49,056	45,654	15.63	725,029	14.78
市民小巴2	8,696	22,735	54,039	6.21	858,214	37.75
市民小巴3	2,012	3,268	1,485	0.74	23,593	7.22
市民小巴5	7,300	46,355	84,729	11.61	1,345,594	29.03
市民小巴6	31,964	189,000	180,817	5.66	2,871,581	15.19
市民小巴7	72,932	441,392	1,202,312	16.49	19,094,034	43.26
市民小巴8	8,752	59,076	41,235	4.71	654,876	11.09
市民小巴9	12,290	106,594	25,142	2.05	399,290	3.75
市民小巴10	16,516	82,580	41,204	2.49	654,374	7.92

表2 臺北市聯營公共汽車行車效率—按路線分(續11完)

2. Operation Efficiency of City Bus in Taipei City-By Routes(Cont. 11 End)

民國99年(Year 2010)

路 線 別 Route	行駛次數 (段次) No. of Bus Runs (Schedule)	行駛里程 (公里) Bus Kilometers (Km)	客運人數 (人次) No. of Passengers (Passengers)	客運收入		
				每段次 平均(人) Passengers Transport per Bus Run	(元) Revenues (N.T.\$)	每公里 營收(元) Average Revenues per Km(N.T.S)
市民小巴11	17,506	117,290	75,790	4.33	1,203,634	10.26
市民小巴12	1,798	24,122	8,421	4.68	133,737	5.54
景美-榮總快速公車	3,068	35,282	49,419	16.11	784,814	22.24
貓遊公車-三玄宮	43,026	103,262	53,017	1.23	841,980	8.15
貓遊公車-指南宮	4,446	20,007	3,194	0.72	50,726	2.54
貓遊左-動物園	4,310	20,473	24,793	5.75	393,729	19.23
中山幹線	5,060	35,167	56,520	11.17	897,591	25.52
和平幹線	24,980	207,223	813,530	32.57	12,919,733	62.35
忠孝新幹線	57,056	670,408	1,493,563	26.18	23,719,468	35.38
松江幹線	8,760	65,700	131,064	14.96	2,081,452	31.68
信義幹線	225,581	1,962,481	7,666,401	33.99	121,750,842	62.04
信義新幹線	74,924	899,088	2,919,637	38.97	46,367,052	51.57
重慶幹線	9,792	52,566	90,040	9.20	1,429,948	27.20
敦化幹線	80,888	710,896	1,938,452	23.96	30,784,736	43.30
108休閒公車	28,847	330,056	373,379	12.94	5,929,694	17.97
109休閒公車	11,886	161,817	253,181	21.30	4,020,792	24.85
110休閒公車	2,280	25,422	29,323	12.86	465,691	18.32
111休閒公車	22,716	248,860	332,377	14.63	5,278,411	21.21
花季專車	9,021	91,457	183,269	20.32	2,910,480	31.82
海芋季專車	3,098	19,644	52,830	17.05	838,991	42.71
博愛公車	7,134	80,946	55,981	7.85	889,058	10.98
煙火專車	1,694	6,493	40,695	24.02	661,511	101.88
燈會專車	600	2,160	1,901	3.17	30,194	13.98
大稻埕水岸公車	9,758	59,524	24,836	2.55	394,458	6.63
祈福專車	496	2,381	2,147	4.33	34,096	14.32
龍舟專車	232	1,869	2,733	11.78	43,401	23.22
內科通勤專車	17,829	169,646	693,221	38.88	11,009,155	64.90
南港通勤專車	4,048	41,719	83,656	20.67	1,328,565	31.85

資料來源：臺北市公共運輸處

- 附 註：1. 清明節掃墓專車係公運處以招標方式讓業者承攬，並提供乘客免費搭乘，總得標金額5,617,000元。
 2. 掃墓專車及花博接駁車因屬免費專車，載客人數屬預估，故不予納入統計。
 3. 路線別標示「*」者，係指99年底前已停駛或變更路線編號。
 4. 部分路線之正線與副線、區間或直達車之資料合併統計。

表3 臺北市公車專用道行駛車次及客運人數 ①

單位：段次、人次

年 (月) 別 Year (Month)	合 計 ② Grand Total		松 江 路 85.1.27實施 SongJiang Rd. Enforced on 1.27 .1996		新 生 南 路 85.6.1實施 XinSheng S. Rd. Enforced on 6.1.1996	
	車次 Bus Runs	客運人數 Passengers	車次 Bus Runs	客運人數 Passengers	車次 Bus Runs	客運人數 Passengers
91年 2002	5,119,167	453,505,653	685,461	59,675,363	612,103	51,485,991
92年 2003	5,343,155	445,397,956	675,215	57,329,285	670,257	55,382,672
93年 2004	5,278,001	449,920,011	586,125	54,177,320	546,294	46,881,240
94年 2005	4,875,262	438,375,356	541,893	52,909,443	542,628	48,446,224
95年 2006	5,233,082	470,369,265	559,519	52,012,455	572,188	49,248,990
96年 2007	5,344,151	469,355,706	556,136	50,135,256	582,010	48,425,905
年 (月) 別 Year (Month)	合 計 ② Grand Total		松 江 路 85.1.27實施 SongJiang Rd. Enforced on 1.27 .1996		新 生 南 路 85.6.1實施 XinSheng S. Rd. Enforced on 6.1.1996	
	段次 Sections	客運人數 Passengers	段次 Sections	客運人數 Passengers	段次 Sections	客運人數 Passengers
97年 2008	15,424,697	428,600,301	2,040,487	52,689,053	1,989,871	51,644,326
98年 2009	15,417,049	416,584,857	2,166,469	53,787,807	2,010,178	51,762,324
99年 2010	15,511,812	425,326,552	2,124,530	52,676,553	1,970,590	51,368,516
1月 Jan.	1,311,575	34,757,413	181,009	4,414,098	169,523	4,316,357
2月 Feb.	1,077,618	27,839,976	152,155	3,477,018	141,229	3,337,177
3月 Mar.	1,324,039	37,330,639	186,112	4,757,145	172,636	4,630,122
4月 Apr.	1,301,432	35,824,598	177,282	4,454,645	165,142	4,339,176
5月 May	1,334,700	37,146,263	180,988	4,607,486	168,475	4,495,618
6月 June	1,291,607	35,135,992	175,781	4,379,684	163,298	4,275,674
7月 July	1,323,490	35,356,132	180,735	4,412,593	166,024	4,241,931
8月 Aug.	1,317,644	35,094,874	180,403	4,390,572	166,306	4,244,050
9月 Sep.	1,275,231	35,533,078	172,309	4,412,692	159,001	4,293,054
10月 Oct.	1,320,603	37,552,102	177,873	4,645,618	164,796	4,544,614
11月 Nov.	1,289,474	35,985,379	174,489	4,264,657	161,444	4,219,710
12月 Dec.	1,344,399	37,770,106	185,394	4,460,345	172,716	4,431,033
99年與98年比較 2010 vs. 2009	94,763 0.6%	8,741,695 2.1%	-41,939 -1.9%	-1,111,254 -2.1%	-39,588 -2.0%	-393,808 -0.8%

資料來源：臺北市公共運輸處

3. Number of Bus Runs and Carried Passengers on Exclusive Bus Lanes of Taipei City

Unit : Sections ; passengers

信義路 85.7.6實施 XinYi Rd. Enforced on 7.6.1996		仁愛路 85.7.27實施 RenAi Rd. Enforced on 7.27.1996		南京東路 85.7.27實施 NanJing E. Rd. Enforced on 7.27.1996	
車次 Bus Runs	客運人數 Passengers	車次 Bus Runs	客運人數 Passengers	車次 Bus Runs	客運人數 Passengers
680,444	53,528,964	614,411	48,203,935	1,066,737	102,987,407
674,879	53,973,007	562,145	44,163,062	1,105,975	98,239,473
808,591	57,639,647	641,490	48,597,072	982,035	90,860,908
794,101	57,113,203	579,763	49,205,503	884,784	85,858,686
774,427	56,615,773	540,826	48,664,362	896,298	85,698,059
780,078	57,107,596	608,973	50,279,111	979,450	92,386,847
信義路 85.7.6實施 XinYi Rd. Enforced on 7.6.1996		仁愛路 85.7.27實施 RenAi Rd. Enforced on 7.27.1996		南京東路 85.7.27實施 NanJing E. Rd. Enforced on 7.27.1996	
段次 Sections	客運人數 Passengers	段次 Sections	客運人數 Passengers	段次 Sections	客運人數 Passengers
1,989,053	57,773,682	2,341,520	58,996,811	3,408,724	104,183,945
1,951,494	55,489,627	2,258,439	57,598,567	3,385,040	101,159,290
1,936,496	55,897,367	2,202,005	56,139,034	3,266,402	100,039,565
164,609	4,653,335	183,016	4,528,740	284,593	8,411,959
136,884	3,692,855	160,264	3,782,596	235,590	6,771,885
169,242	4,983,164	192,691	5,103,224	288,282	8,862,693
161,715	4,680,032	142,160	3,746,637	273,641	8,354,483
166,126	4,856,371	193,055	4,998,045	278,255	8,637,136
159,591	4,570,068	186,987	4,754,927	264,882	8,130,473
163,766	4,710,942	191,693	4,842,403	271,808	8,396,345
163,132	4,735,278	191,646	4,832,642	272,309	8,329,965
158,451	4,654,719	186,070	4,799,749	265,799	8,303,721
162,479	4,828,735	190,118	5,027,988	274,281	8,729,705
161,023	4,640,133	188,293	4,754,174	273,004	8,363,451
169,478	4,891,735	196,012	4,967,909	283,958	8,747,749
-14,998	407,740	-56,434	-1,459,533	-118,638	-1,119,725
-0.8%	0.7%	-2.5%	-2.5%	-3.5%	-1.1%

附註：①凡經公車專用道路線均納入計算，97年起剔除沒有進入公車專用道部分路線。

②同一條公車路線行經不同公車專用道，其車次及載客人次均計入各專用道中，但合計運量則不重覆計算，故與各線加總不合。

表3 臺北市公車專用道行駛車次及載客人數(續)

單位：段次、人次

年 (月) 別 Year (Month)	民權東西路 85.8.2實施 MinQuan E./W. Rd. Enforced on 8.2.1996		敦化南北路 85.8.2 實施 DunHua S./N. Rd. Enforced on 8.2.1996		重慶北路 90.1.18實施 ChongQing N. Rd. Enforced on 1.18.2001	
	車次 Bus Runs	客運人數 Passengers	車次 Bus Runs	客運人數 Passengers	車次 Bus Runs	客運人數 Passengers
91年 2002	1,122,852	101,279,908	917,638	91,076,940	696,726	62,407,973
92年 2003	1,211,886	106,362,905	932,710	78,490,465	678,751	61,459,060
93年 2004	1,135,916	101,987,529	1,019,578	95,685,865	831,723	73,346,139
94年 2005	1,066,034	103,339,541	854,149	94,921,707	796,586	76,165,057
95年 2006	1,060,253	104,764,530	898,097	96,408,642	797,770	77,419,399
96年 2007	1,132,836	103,670,352	1,003,137	89,752,362	783,101	74,094,813
年 (月) 別 Year (Month)	民權東西路 85.8.2實施 MinQuan E./W. Rd. Enforced on 8.2.1996		敦化南北路 85.8.2 實施 DunHua S./N. Rd. Enforced on 8.2.1996		重慶北路 90.1.18實施 ChongQing N. Rd. Enforced on 1.18.2001	
	段次 Sections	客運人數 Passengers	段次 Sections	客運人數 Passengers	段次 Sections	客運人數 Passengers
97年 2008	4,901,446	138,802,856	2,665,954	72,195,508	2,103,096	61,528,562
98年 2009	4,445,640	123,246,766	2,933,175	79,662,996	2,107,190	59,068,464
99年 2010	4,377,827	122,173,152	2,871,660	79,233,462	2,020,736	56,815,818
1月 Jan.	378,354	10,145,592	245,053	6,551,384	176,578	4,785,389
2月 Feb.	316,819	8,131,328	201,696	5,204,583	143,624	3,891,395
3月 Mar.	381,329	10,894,088	249,672	7,091,898	176,089	5,059,127
4月 Apr.	363,614	10,331,796	237,524	6,679,220	169,541	4,793,680
5月 May	373,403	10,681,061	244,768	6,871,526	174,003	4,948,172
6月 June	360,299	10,147,774	238,855	6,549,808	169,005	4,682,378
7月 July	372,654	10,331,067	244,075	6,632,420	171,358	4,704,475
8月 Aug.	371,752	10,234,736	240,705	6,571,965	172,901	4,658,276
9月 Sept.	355,771	10,253,489	231,539	6,503,293	167,184	4,796,994
10月 Oct.	371,738	10,851,190	245,132	6,823,967	170,958	4,996,982
11月 Nov.	359,408	9,888,968	239,114	6,669,180	163,611	4,643,538
12月 Dec.	372,686	10,282,063	253,527	7,084,218	165,884	4,855,412
99年與98年比較 2010 vs. 2009	-67,813 -1.5%	-1,073,614 -0.9%	-61,515 -2.1%	-429,534 -0.5%	-86,454 -4.1%	-2,252,646 -3.8%

3. Number of Bus Runs and Carried Passengers on Exclusive Bus Lanes of Taipei City(Cont.)

Unit : Sections ; passengers

中華路 90.4.30實施 ZhongHua Rd. Enforced on 4.30.2001		羅斯福路 95.3.6實施 Roosevelt Rd. Enforced on 3.6.2006		新光路 99.3.23實施 Xinguang Rd. Enforced on 3.23.2010	
車次 Bus Runs	客運人數 Passengers	車次 Bus Runs	客運人數 Passengers	車次 Bus Runs	客運人數 Passengers
2,478,895	210,976,080	-	-	-	-
2,521,300	200,816,607	-	-	-	-
2,276,637	199,658,962	-	-	-	-
2,053,580	190,913,750	-	-	-	-
2,057,490	184,756,779	715,123	63,625,469	-	-
2,141,566	192,514,653	892,047	80,456,110	-	-
中華路 90.4.30實施 ZhongHua Rd. Enforced on 4.30.2001		羅斯福路 95.3.6實施 Roosevelt Rd. Enforced on 3.6.2006		新光路 99.3.23實施 Xinguang Rd. Enforced on 3.23.2010	
段次 Sections	客運人數 Passengers	段次 Sections	客運人數 Passengers	段次 Sections	客運人數 Passengers
3,772,756	104,684,390	3,463,885	91,696,141	-	-
3,767,207	103,990,893	3,422,394	91,273,353	-	-
3,696,551	104,719,539	3,356,681	93,281,405	728,022	17,447,045
324,120	8,750,754	287,133	7,632,368	-	-
262,892	7,211,817	234,160	5,962,525	-	-
324,447	9,303,147	290,606	8,248,169	-	-
304,639	8,694,644	291,817	8,213,392	82,624	1,948,279
310,759	9,010,107	285,489	8,041,559	84,096	2,029,270
302,263	8,492,478	279,426	7,695,006	79,104	1,855,474
310,428	8,578,472	283,887	7,600,203	80,204	1,780,674
310,295	8,533,862	282,641	7,536,322	79,828	1,735,020
303,324	8,698,052	273,339	7,710,367	79,182	1,895,984
312,616	9,128,564	282,437	8,211,217	80,952	2,067,916
308,463	8,927,118	277,532	8,023,330	79,784	2,009,905
322,305	9,390,524	288,214	8,406,947	82,248	2,124,523
-70,656	728,646	-65,713	2,008,052	728,022	17,447,045
-1.9%	0.7%	-1.9%	2.2%	--	--

表4 臺北市小型公共汽車行車效率

年 別 Year	行駛 路線數 ① No. of Routes	平均每日 配車輛數 Average No. of Allocated Bus per Day	平均每 日營運 車輛數 Average No. of Operating Vehicles per Day	出車率 (%) ② Bus Operating Rate(%)	行駛次數③ No. of Bus Runs	
					(班次) (Schedules)	每車每日 平均(班次) Average Bus Run per Bus per Day (Schedule)
79年 1990	14	34.84	48.79	140.05	211,891	11.85
80年 1991	15	37.49	50.15	133.79	216,492	11.86
81年 1992	15	32.00	50.44	157.63	213,902	11.72
82年 1993	14	31.83	49.66	156.03	197,729	10.83
83年 1994	17	35.94	40.59	112.95	211,027	14.10
84年 1995	18	43.61	35.86	82.22	246,543	18.84
85年 1996	18	37.97	36.12	95.12	256,540	19.41
86年 1997	18	39.24	34.81	88.72	251,448	19.79
87年 1998	19	48.03	36.06	75.07	255,868	19.44
88年 1999	18	44.44	35.42	79.72	246,932	19.10
89年 2000	19	47.59	36.70	77.11	257,578	19.18
90年 2001	20	51.67	39.86	77.14	281,937	19.38
91年 2002	20	54.07	46.31	85.65	316,296	18.71
92年 2003	20	64.63	56.28	87.07	372,302	18.12
93年 2004	20	64.96	56.08	86.33	393,997	19.19
94年 2005	20	67.60	63.55	94.01	385,116	16.60
95年 2006	20	69.00	63.81	92.49	403,282	17.31
96年 2007	21	70.17	65.82	93.80	423,497	17.63
97年 2008	20	67.95	62.50	91.98	389,019	17.01
98年 2009	22	70.47	66.36	94.16	417,266	17.23
99年 2010	22	72.67	69.16	95.17	420,382	16.65

資料來源：臺北市公共運輸處

附註：①係年底數；89年以後正副線視為同一路線，按此標準計算88年底路線數為17。

②因中型冷氣車代駛，故部分年份出車率超過100%；出車率=平均每日營運車輛數/平均每日配車輛數

③本表統計以偏遠地區服務性小型公車路線為統計範圍；本表資料已包含於表1中。

4. Operation Efficiency of Mini-Bus in Taipei City

行駛里程 Bus Kilometers		客運人數 ^③ No. of Passengers			客運收入 Revenues		
(公里) (Kms)	每車每日 平均(公里) Average Kilometer per Bus per Day	(人次) (Passenger)	每日平均 (人次) Average No. per Day (Persons)	較上年 增減率(%) vs. Last Year(%)	每班次 平均(人次) Passengers Transport per Bus Run	(元) (N.T. \$)	每公里 營收(元) Average Revenues per Km(N.T.\$)
2,020,502	112.97	3,056,299	8,373	6.25	14.42	27,471,433	13.60
2,120,944	116.22	3,500,597	9,591	14.54	16.17	31,203,382	14.71
2,111,704	115.71	3,589,282	9,807	2.25	16.78	31,888,962	15.10
2,062,353	113.01	3,526,371	9,661	-1.48	17.83	31,365,411	15.21
2,099,518	140.30	3,703,868	10,148	5.03	17.55	33,617,433	16.01
2,346,104	179.30	4,060,459	11,125	9.63	16.47	36,759,015	15.66
2,477,105	187.38	4,068,251	11,115	-0.08	15.86	36,629,340	14.79
2,462,589	193.81	3,924,296	10,751	-3.27	15.61	38,336,999	15.57
2,482,401	188.62	3,716,540	10,182	-5.29	14.53	42,669,458	17.19
2,445,029	189.10	3,689,505	10,108	-0.73	14.94	41,808,281	17.10
2,478,135	184.50	3,876,250	10,591	4.77	15.05	43,813,997	17.68
2,624,793	180.39	4,183,797	11,462	8.23	14.84	58,271,230	22.20
3,059,184	180.98	4,478,852	12,271	7.05	14.16	63,661,080	20.81
3,843,809	187.13	5,261,889	14,416	17.48	14.13	74,275,086	19.32
4,316,771	210.30	5,586,364	15,263	5.88	14.18	78,606,606	18.21
4,321,685	186.31	5,489,799	15,041	-1.46	14.25	82,114,123	19.00
4,391,981	188.56	5,670,524	15,536	3.29	14.06	85,307,709	19.42
4,528,159	188.49	6,023,272	16,502	6.22	14.22	88,448,657	19.53
4,149,486	181.41	5,754,124	15,722	-4.73	14.79	91,142,054	21.96
4,147,399	171.24	5,711,862	15,649	-0.46	13.69	89,694,559	21.63
4,158,674	164.74	5,602,288	15,349	-1.92	13.33	88,971,572	21.39

表5 臺北市聯營公共汽車每輛平均配備人數

年 底 別 End of Year		營業車輛數 ① o. of Operating Vehicle	員 工 人 數		
			合 計 Total	職 員 Staff	行車人員 Operation Personnel
78年底	End of 1989	3,588	8,741	1,563	5,677
79年底	End of 1990	3,840	9,538	1,720	6,212
80年底	End of 1991	3,483	9,130	1,572	6,138
81年底	End of 1992	4,238	9,166	1,626	6,088
82年底	End of 1993	3,373	7,733	1,343	5,134
83年底	End of 1994	3,386	7,679	1,339	5,150
84年底	End of 1995	3,854	7,845	1,215	5,470
85年底	End of 1996	3,489	7,286	1,048	5,048
86年底	End of 1997	3,763	7,318	974	5,158
87年底	End of 1998	3,785	7,726	1,054	5,415
88年底	End of 1999	3,794	7,446	1,068	5,226
89年底	End of 2000	3,733	7,126	1,011	5,042
90年底	End of 2001	3,727	7,090	1,046	5,038
91年底	End of 2002	3,940	7,218	1,047	5,317
92年底	End of 2003	3,987	6,850	1,036	4,968
93年底	End of 2004	4,029	6,844	1,062	5,026
94年底	End of 2005	4,112	6,666	997	4,971
95年底	End of 2006	3,982	6,577	959	4,947
96年底	End of 2007	3,958	6,638	1,033	4,962
97年底	End of 2008	4,018	6,657	1,138	4,963
98年底	End of 2009	3,987	6,454	968	4,902
99年底	End of 2010	4,262	6,800	1,036	5,123

資料來源：臺北市公共運輸處

附 註：①係年底數字,包括報停待修營業車輛。

5. Average Number of Employees per Bus in Taipei City

No. of Employees		每車平均配備人數 Average Number of Employees per Bus				
技 工	普通工人	合 計	職 員	行車人員	技 工	普通工人
Technical Workers	General Duty Labor	Total	Staff	Operation Personnel	Technical Workers	General Duty Labor
992	509	2.44	0.44	1.58	0.28	0.14
1,094	512	2.48	0.45	1.62	0.28	0.13
963	457	2.62	0.45	1.76	0.28	0.13
990	462	2.16	0.38	1.44	0.23	0.11
868	388	2.29	0.40	1.52	0.26	0.12
822	368	2.27	0.40	1.52	0.24	0.11
849	311	2.04	0.32	1.42	0.22	0.08
824	366	2.09	0.30	1.45	0.24	0.10
823	363	1.94	0.26	1.37	0.22	0.10
892	365	2.04	0.28	1.43	0.24	0.10
822	330	1.96	0.28	1.38	0.22	0.09
777	296	1.91	0.27	1.35	0.21	0.08
737	269	1.90	0.28	1.35	0.20	0.07
608	246	1.83	0.27	1.35	0.15	0.06
625	221	1.72	0.26	1.25	0.16	0.06
588	168	1.70	0.26	1.25	0.15	0.04
544	154	1.62	0.24	1.21	0.13	0.04
531	140	1.65	0.24	1.24	0.13	0.04
512	131	1.68	0.26	1.25	0.13	0.03
460	96	1.66	0.28	1.24	0.11	0.02
506	78	1.62	0.24	1.23	0.13	0.02
521	120	1.60	0.24	1.20	0.12	0.03

表6 臺北市聯營公共汽車肇事案件

年、月及公司別 Year, Month and Company	平均每日 營運車輛數 Average No. of Operating Vehicles per Day	市境總行駛里程 (公里) Total Bus Kilometers in Taipei (Km)	肇事事件數 ^①	
			合計 Total	有責 Accountability
95年 2006	3,878	203,702,495	669	428
96年 2007	3,828	195,456,796	547	357
97年 2008	3,812	192,679,040	280	203
98年 2009	3,747	189,409,309	539	337
99年 2010	3,712	185,204,936	641	392
(1) 按 月 別				
1 月 Jan.	3,606	15,790,568	46	29
2 月 Feb.	3,593	13,032,463	45	25
3 月 Mar.	3,746	16,027,739	53	32
4 月 Apr.	3,715	15,327,198	64	45
5 月 May	3,568	15,692,819	47	29
6 月 June	3,722	15,285,229	51	35
7 月 July	3,728	15,657,215	58	32
8 月 Aug.	3,723	15,563,834	52	30
9 月 Sept.	3,729	15,101,550	49	28
10 月 Oct.	3,769	15,867,639	59	39
11 月 Nov.	3,814	15,576,569	63	36
12 月 Dec.	3,825	16,282,113	54	32
(2) 按 公 司 別				
大都會 M.T.C. Bus	715	42,429,312	134	75
欣欣 Hsinhsin Bus	389	21,293,617	104	63
大有 Tayo Bus	155	7,787,635	51	36
大南 Tanan Bus	180	11,418,805	30	15
光華 Kuanghwa Bus	245	11,815,324	50	30
臺北 Taipei Bus	445	14,630,566	35	22
三重 Sanchung Bus	444	16,716,879	63	40
首都 Shoutu Bus	495	29,972,944	55	24
指南 Jyyan Bus	131	8,861,081	29	13
中興 Chunghsin Bus	184	8,304,509	31	23
淡水 Tamsui Bus	6	127,704	-	-
欣和 Hsinho Bus	14	495,772	11	11
新店 Sintien Bus	183	5,885,199	21	11
東南 South East	124	5,465,588	37	30

資料來源：臺北市公共運輸處

6. Accidents of City Bus in Taipei City

Cases of Accidents	每百萬公里 肇事率 (件/百萬公里) No. of Accidents per Million Km	每百萬公里 有責肇事率 (件/百萬公里) No. of Accountability Accidents per Million Km	每百萬公里 無責肇事率 (件/百萬公里) No. of Irresponsibility Accidents per Million Km	死亡 總人數 No. of Death	受傷 總人數 No. of Injury
無責 Irresponsibility					
241	3.28	2.10	1.18	7	335
190	2.80	1.83	0.97	5	319
77	1.45	1.05	0.40	4	197
202	2.85	1.78	1.07	7	296
249	3.46	2.12	1.34	7	325
(I) by Month					
17	2.91	1.84	1.08	2	44
20	3.45	1.92	1.53	1	14
21	3.31	2.00	1.31	1	19
19	4.18	2.94	1.24	1	31
18	3.00	1.85	1.15	1	24
16	3.34	2.29	1.05	1	23
26	3.70	2.04	1.66	-	19
22	3.34	1.93	1.41	-	22
21	3.24	1.85	1.39	-	43
20	3.72	2.46	1.26	-	27
27	4.04	2.31	1.73	-	26
22	3.32	1.97	1.35	-	33
(II) by Company					
59	3.16	1.77	1.39	3	64
41	4.88	2.96	1.93	-	47
15	6.55	4.62	1.93	-	21
15	2.63	1.31	1.31	-	19
20	4.23	2.54	1.69	1	16
13	2.39	1.50	0.89	1	13
23	3.77	2.39	1.38	1	31
31	1.83	0.80	1.03	-	51
16	3.27	1.47	1.81	-	12
8	3.73	2.77	0.96	-	10
-	0.00	0.00	0.00	-	-
-	22.19	22.19	0.00	-	3
10	3.57	1.87	1.70	1	10
7	6.77	5.49	1.28	-	28

附註：①本表僅含聯管公車在臺北市肇事的部分。

表7 臺北市聯營公共汽車肇事原因

單位：輛

年及公司別 Year & Bus Co.		合 計 ① Grand Total	未保持併排 安全間隔 Not Keep Safe Lateral Spacing	未注意前方 車人動態 Failing to Note the Vehicle & People Mobi- lization Status in Front	行 駛 疏 忽 Negligence in Driving	未保持行車 安全距離 Not Keep Safe Front Distance
95年	2006	677	103	70	57	33
96年	2007	561	110	59	43	8
97年	2008	285	24	40	11	8
98年	2009	545	66	53	19	4
大都會	M.T.C. Bus	125	11	17	2	1
欣欣	Hsinhsin Bus	77	5	5	4	-
大有	Tayo Bus	34	8	2	-	-
大南	Tanan Bus	23	4	1	1	-
光華	Kuanghwa Bus	60	9	9	3	1
臺北	Taipei Bus	37	5	1	2	-
三重	Sanchung Bus	49	6	7	-	-
首都	Shoutu Bus	44	4	2	3	1
指南	Jyynan Bus	25	4	2	3	-
中興	Chunghsin Bus	35	4	4	-	1
淡水	Tamsui Bus	-	-	-	-	-
欣和	Hsinho Bus	2	1	1	-	-
新店	Sintien Bus	18	3	2	1	-
東南	South East	16	2	-	-	-
99年	2010	651	94	67	29	5
大都會	M.T.C. Bus	134	21	14	4	1
欣欣	Hsinhsin Bus	104	11	14	6	1
大有	Tayo Bus	51	11	3	1	-
大南	Tanan Bus	30	3	4	-	1
光華	Kuanghwa Bus	50	8	2	1	-
臺北	Taipei Bus	35	7	3	2	-
三重	Sanchung Bus	63	4	8	1	-
首都	Shoutu Bus	55	3	3	4	1
指南	Jyynan Bus	29	3	-	2	-
中興	Chunghsin Bus	31	5	5	4	-
淡水	Tamsui Bus	-	-	-	-	-
欣和	Hsinho Bus	11	5	2	2	-
新店	Sintien Bus	21	5	3	-	-
東南	South East	37	8	6	2	1

資料來源：臺北市公共運輸處

7. City Bus Accident Causes in Taipei City

Unit : Car

超速行駛 Speeding Driving	左右轉 違規疏失 Negligence or Violation in Left/Right Turn	未依路 權讓先 Without Yielding	違反號 誌管制 Traffic Signal Violation	違規不 當停車 Parking Violation	靠站疏忽 Negligence While Stop by a Bus Station	未讓行 人優先 Not Yield to Pedestrians
5	8	32	44	4	21	21
3	13	26	26	5	4	16
2	13	27	16	2	8	19
-	25	41	29	2	23	22
-	4	3	7	-	4	5
-	5	8	4	-	-	5
-	3	2	4	2	3	-
-	2	1	-	-	1	-
-	1	5	-	-	2	-
-	-	2	2	-	3	1
-	2	9	4	-	2	2
-	4	2	3	-	3	2
-	-	1	1	-	4	-
-	2	5	2	-	-	4
-	-	-	-	-	-	-
-	-	-	-	-	-	-
-	1	2	1	-	1	-
-	1	1	1	-	-	3
2	34	15	24	-	23	15
2	4	3	3	-	6	4
-	9	1	4	-	4	1
-	4	1	6	-	1	-
-	1	1	-	-	-	1
-	3	1	3	-	1	2
-	3	-	1	-	2	1
-	4	2	1	-	4	3
-	1	3	1	-	1	-
-	2	2	-	-	-	-
-	-	1	2	-	2	1
-	-	-	-	-	-	-
-	-	-	2	-	-	-
-	1	-	1	-	-	-
-	2	-	-	-	2	2

附註：①因兩家以上公車共同肇事或同一肇事案件具兩種以上肇事原因均分別計數，故與表6有差異。

表7 臺北市聯營公共汽車肇事原因(續)

單位:件

年及公司別		換道不當	急煞車	駛入來車道 錯行車道	未依規定轉彎	未減速慢行
Year & Bus Co.		Improper Lane Change	Emergency Brake	Driving on the Improper Lane	Illegal Turns	Not Slow Down
95年	2006	23	-	-	10	-
96年	2007	34	-	-	13	2
97年	2008	8	1	3	2	-
98年	2009	23	-	3	-	2
大都會	M.T.C. Bus	5	-	1	-	1
欣欣	Hsinhsin Bus	4	-	-	-	-
大有	Tayo Bus	-	-	1	-	-
大南	Tanan Bus	3	-	-	-	-
光華	Kuanghwa Bus	1	-	-	-	-
臺北	Taipei Bus	4	-	-	-	-
三重	Sanchung Bus	-	-	-	-	1
首都	Shoutu Bus	2	-	-	-	-
指南	Jyynan Bus	1	-	-	-	-
中興	Chunghsin Bus	3	-	-	-	-
淡水	Tamsui Bus	-	-	-	-	-
欣和	Hsinho Bus	-	-	-	-	-
新店	Sintien Bus	-	-	-	-	-
東南	South East	-	-	1	-	-
99年	2010	49	-	2	-	6
大都會	M.T.C. Bus	7	-	1	-	-
欣欣	Hsinhsin Bus	8	-	-	-	2
大有	Tayo Bus	5	-	-	-	1
大南	Tanan Bus	3	-	-	-	-
光華	Kuanghwa Bus	5	-	-	-	1
臺北	Taipei Bus	2	-	-	-	-
三重	Sanchung Bus	10	-	1	-	-
首都	Shoutu Bus	5	-	-	-	-
指南	Jyynan Bus	2	-	-	-	1
中興	Chunghsin Bus	1	-	-	-	-
淡水	Tamsui Bus	-	-	-	-	-
欣和	Hsinho Bus	-	-	-	-	-
新店	Sintien Bus	-	-	-	-	-
東南	South East	1	-	-	-	1

表8 臺北捷運營運概況①②

年(月)別 Year (Month)	車站數 (站) ③ (年月底數) No. of Station (End of Year/Month)	營運里程 (公里) (年月底數) Operating Kilometer (End of Year/Month)	車次 ④ Total Train Trips	平均尖峰班距 (分:秒)		平均離峰班距 (分:秒)		延車公里 (車公里) Train Kilometers
				中運量	高運量	中運量	高運量	
				Average Headway in Peak Hours		Average Headway in Off Peak Hours		
				Medium- capacity system	High- capacity system	Medium- capacity system	High- capacity system	
89年 2000	62	65.1	468,756	02:56	05:41	05:36	06:19	7,620,922
90年 2001 ⑦	62	65.1	441,751	02:56	06:09	05:14	06:39	7,717,732
91年 2002	62	65.1	498,322	02:55	05:40	05:05	06:15	8,955,792
92年 2003	62	65.1	505,468	02:51	05:25	05:04	06:09	9,112,547
93年 2004	63	67.0	509,843	02:51	05:19	05:01	06:11	9,179,937
94年 2005	63	67.0	518,554	02:50	05:18	04:59	06:11	9,373,675
95年 2006	69	74.4	552,538	02:50	04:55	04:56	05:46	10,748,514
96年 2007	69	74.4	792,513	02:50	04:42	04:55	05:42	11,749,956
97年 2008	70	75.8	832,907	02:50	04:36	04:49	05:39	12,104,669
98年 2009	82	90.6	833,332	02:54	04:35	04:33	05:34	13,909,284
99年 2010	93	100.8	874,980	02:54	04:35	04:18	05:35	15,796,781
1月 Jan.	82	90.6	68,771	02:57	04:39	04:31	05:33	1,311,297
2月 Feb.	82	90.6	65,603	02:57	04:32	04:23	05:32	1,182,502
3月 Mar.	82	90.6	73,370	02:57	04:32	04:23	05:30	1,333,033
4月 Apr.	82	90.6	70,251	02:59	04:36	04:23	05:32	1,272,352
5月 May	82	90.6	72,470	02:58	04:37	04:23	05:32	1,312,530
6月 June	82	90.6	70,263	02:59	04:35	04:30	05:32	1,272,703
7月 July	82	90.6	72,539	02:56	04:35	04:21	05:32	1,312,995
8月 Aug.	82	90.6	72,600	02:55	04:34	04:16	05:32	1,313,907
9月 Sep.	82	90.6	69,427	02:53	04:34	04:30	05:40	1,253,814
10月 Oct.	82	90.6	72,984	02:52	04:36	04:06	05:32	1,324,620
11月 Nov.	93	100.8	80,611	02:48	04:37	03:59	05:46	1,403,330
12月 Dec.	93	100.8	86,091	02:39	04:36	03:53	05:44	1,503,701

資料來源：臺北市公共運輸處

附註：①文山線自85年3月28日開始營運，營運里程10.5公里，淡水線(淡水至中山)自86年4月11日開始營運；86年12月25日通車至台北車站，營運里程21.9公里；中和線及新店線北段(台北車站至南勢角站)自87年12月24日開始營運，營運里程7.9公里；新店線南段(古亭至新店)自88年11月11日開始營運，營運里程8.4公里；板橋及南港線(龍山寺至市政府)自88年12月24日開始營運，營運里程7.7公里，初期路網形成。小南門線營運里程1.6公里，板橋線(龍山寺站至新埔站)營運里程3.9公里，自89年8月31日開始通車營運；南港線(市府站至昆陽站)營運里程3.2公里，自89年12月30日開始通車營運；小碧潭支線營運里程1.9公里，93年9月29日通車；板橋及土城線(新埔至永寧)95年5月31日開始營運，營運里程7.4公里；南港線(昆陽至南港站)97年12月25日開始營運，營運里程1.4公里。內湖線(松山機場—南港展覽館)98年7月4日開始營運，營運里程14.8公里。蘆洲線(蘆洲站—忠孝新生站)99年11月3日開始營運，營運里程10.3公里。

8. Operation of Taipei Rapid Transit System

客運人數 (人)	平均每日 載客數		平均每車 次載客數 Passengers Transport per Train Trip	延人公里 (人公里)	每旅客 平均行程 (公里/人)	客運收入 ⑤ (元)	雙向轉乘 優惠運量 ⑥ (人次)
	較上年(同 月)增減率 (%)	vs. Last Year /Month (%)					
268,588,061	733,847	110.99	573	2,042,303,171	7.60	6,163,591,692	38,137,727
289,642,714	793,542	8.13	619	2,223,486,596	7.68	6,521,102,463	44,368,107
324,433,557	888,859	12.01	651	2,469,037,312	7.61	7,206,152,402	53,093,477
316,189,128	866,272	-2.54	626	2,440,488,934	7.72	6,978,188,835	72,399,491
350,141,956	956,672	10.44	687	2,680,355,529	7.66	7,615,737,108	125,350,288
360,729,803	988,301	3.31	696	2,742,372,258	7.60	7,789,059,323	127,424,172
383,947,560	1,051,911	6.44	695	3,002,988,957	7.81	8,368,731,879	130,916,114
416,229,685	1,140,355	8.41	525	3,298,870,462	7.93	9,124,630,893	140,044,192
450,024,415	1,229,575	7.82	540	3,513,969,060	7.81	9,713,636,820	152,643,207
462,472,351	1,267,048	3.05	555	3,720,991,244	8.05	9,886,725,974	153,678,878
505,466,450	1,384,840	9.30	578	4,123,189,518	8.16	10,711,141,961	162,098,428
40,916,463	1,319,886	17.67	595	334,162,343	8.17	874,982,735	12,993,482
34,838,161	1,244,220	-3.86	531	282,317,964	8.10	743,910,789	10,219,991
42,790,249	1,380,331	10.26	583	353,639,917	8.26	914,383,754	14,412,513
40,251,854	1,341,728	7.60	573	331,253,486	8.23	857,919,060	13,436,458
41,473,930	1,337,869	9.85	572	340,355,367	8.21	882,412,819	13,861,622
39,479,910	1,315,997	8.01	562	322,350,117	8.16	839,390,599	13,118,845
42,491,066	1,370,680	3.33	586	343,448,321	8.08	902,619,183	13,144,764
42,042,218	1,356,201	10.94	579	341,064,339	8.11	895,417,550	13,042,167
39,760,508	1,325,350	4.00	573	325,939,763	8.20	846,176,717	13,451,112
43,727,622	1,410,568	8.17	599	357,230,649	8.17	928,609,038	14,606,959
47,277,592	1,575,920	19.54	586	381,909,542	8.08	955,555,954	14,519,801
50,416,877	1,626,351	15.33	586	409,517,710	8.12	1,069,763,763	15,290,714

②本表不含文山線、淡水線通車時期試乘人數。

③含台北車站及忠孝復興轉乘站。

④自96年1月起高運量發車總班次，除主線外加計支線、加班車等實際載客列車數。

⑤含紀念票收入且不含稅。

⑥捷運轉乘公車優惠自85年11月25日開始實施，其運量包含北市聯營公車及非北市聯營公車資料。自92年11月1日起，凡持悠遊卡普通票種及學生軍警票種，可享有雙向轉乘優惠。而悠遊卡敬老、愛心、愛心陪伴及優待票種等，自92年12月27日起也可享有轉乘優惠。

⑦90/9/17納莉風災捷運系統淹水受創，至9月底淡水新店線雙連站至中正紀念堂站及板南線、小南門線無法正常營運；另因捷運行控中心受損，致發車車次數及列車班距、延車公里數無統計資料。90年車次、高運量列車班距、延車公里、平均每車次載客數不含9月份資料。經搶修至90/12/15全線恢復通車。

表9 臺北捷運各站旅運量

民國99年

單位：人次

捷運站別 Stations	入站 In	出站 Out	捷運站別 Stations
總計 Grand Total	505,466,450	505,466,450	台北車站 R13 Taipei Main Station
松山機場 Songshan Airport	1,106,998	1,021,635	中山 Zhongshan
中山國中 Zhongshan Junior High School	5,553,606	5,256,239	雙連 Shuanglian
南京東路 Nanjing E. Rd.	6,762,067	7,385,805	民權西路 R15 Minquan W. Rd.
忠孝復興 BR4 Zhongxiao Fuxing	2,257,854	2,638,537	圓山 Yuanshan
大安 Daan	4,578,492	4,842,272	劍潭 Jiantan
科技大樓 Technology Building	4,455,802	4,418,876	士林 Shilin
六張犁 Liuzhangli	3,526,158	3,475,582	芝山 Zhishan
麟光 Linguang	1,242,000	1,167,439	明德 Mingde
辛亥 Xinhai	970,397	911,268	石牌 Shipai
萬芳醫院 Wanfang Hospital	4,184,634	4,367,419	唹哩岸 Qilian
萬芳社區 Wanfang Community	711,627	602,093	奇岩 Qiyang
木柵 Muzha	1,350,208	1,389,203	北投 Beitou
動物園 Taipei Zoo	2,366,725	2,370,468	新北投 Xinbeitou
大直 Dazhi	2,126,957	2,159,390	復興崗 Fuxinggang
劍南路 Jiannan Rd.	2,878,540	2,841,949	忠義 Zhongyi
西湖 Xihu	2,611,081	2,660,294	關渡 Guandu
港墘 Gangqian	2,731,036	2,708,846	竹圍 Zhuwei
文德 Wende	1,273,281	1,210,931	紅樹林 Hongshulin
內湖 Neihu	2,152,581	2,203,545	淡水 Danshui
大湖公園 Dahu Park	731,920	730,673	永寧 Yongning
葫洲 Huzhou	1,613,673	1,662,463	土城 Tucheng
東湖 Donghu	1,330,609	1,355,615	海山 Haishan
南港軟體園區 Nangang Software park	189,316	186,585	亞東醫院 Far Eastern Hospital
南港展覽館 Taipei Nangang Exhibition Center	1,732,453	1,529,813	府中 Fuzhong
小碧潭 Xiaobitan	689,987	704,818	板橋 Banqiao
新店 Xindian	3,631,261	3,345,793	新埔 Xinqu
新店市公所 Xindian City Hall	3,314,586	3,421,798	江子翠 Jiangzicui
七張 Qizhang	4,637,711	4,413,790	龍山寺 Longshan Temple
大坪林 Dapinglin	5,917,790	5,753,882	西門 Ximen
景美 Jingmei	5,126,790	5,054,241	善導寺 Shandao Temple
萬隆 Wanlong	2,589,610	2,470,981	忠孝新生 BL8 Zhongxiao Xincheng
公館 Gongguan	10,062,367	10,001,388	忠孝復興 BL10 Zhongxiao Fuxing
台電大樓 Taipower Building	5,979,739	5,823,018	忠孝敦化 Zhongxiao Dunhua
古亭 Guting	9,798,849	9,849,715	國父紀念館 S.Y.S. Memorial Hall
中正紀念堂 C.K.S. Memorial Hall	8,156,783	8,152,265	市政府 Taipei City Hall
小南門 Xiaonanmen	1,502,152	1,638,271	永春 Yongchun
頂溪 Dingxi	9,159,689	9,538,105	後山埤 Houshanpi
永安市場 Yongan Market	6,765,513	6,678,471	昆陽 Kunyang
景安 Jingan	6,761,164	6,584,309	南港 Nangang
南勢角 Nanshijiao	5,859,220	5,570,440	大橋頭 Daqiaotou
台大醫院 NTU Hospital	8,084,496	8,240,172	民權西路 09 Minquan W. Rd.
台北車站 BL7 Taipei Main Station	28,556,617	26,063,049	中山國小 Zhongshan Elementary School

資料來源：臺北市公共運輸處大眾運輸科

附註：①一日票係一日內可多次進出捷運車站之票證，以售出張數計算，另予統計，不併入各線中。

9. Passenger Volume at Taipei Rapid Transit Stations

Year 2010

Unit: Person

入站 In	出站 Out	捷運站別 Stations	入站 In	出站 Out
24,931,994	26,037,070	行 天 宮 Xingtian Temple	733,417	786,016
10,831,173	11,303,538	松 江 南 京 Songjiang Nanjing	674,050	683,347
7,327,512	7,986,471	忠 孝 新 生 013 Zhongxiao Xincheng	201,188	198,972
10,451,548	10,645,394	蘆 洲 Luzhou	656,871	702,963
8,219,794	7,562,013	三 民 高 中 Sanmin Senior High School	643,791	651,629
12,831,571	12,763,158	徐 匯 中 學 St. Ignatius High School	542,809	552,916
8,978,606	9,021,963	三 和 國 中 Sanhe Junior High School	535,044	521,198
6,260,864	6,409,877	三 重 國 小 Sanchong Elementary School	575,516	620,622
4,267,925	4,040,092			
8,953,002	9,331,381			
2,339,432	2,144,363			
2,568,899	2,019,471			
5,436,102	5,832,356			
1,945,417	1,830,171			
1,135,784	1,121,904			
1,026,282	1,032,019			
3,814,665	3,961,245			
3,305,776	3,325,405			
2,354,414	2,405,942			
12,634,296	12,335,597			
4,924,584	4,798,345			
2,025,168	2,020,227			
5,890,190	5,815,301			
4,680,523	3,968,220			
8,996,315	8,652,698			
9,055,920	9,664,886			
14,497,537	13,928,126			
7,607,126	7,556,600			
8,916,385	8,557,027			
19,917,071	20,145,129			
5,987,946	6,469,802			
7,401,938	7,722,741			
14,994,738	14,504,881			
11,315,442	12,664,400			
6,919,026	7,618,188			
17,801,117	18,208,523			
6,286,194	6,195,764			
6,225,969	6,134,728			
6,752,302	7,317,060			
3,997,435	3,382,144			
385,604	363,634	一 日 票 Daily Ticket ①	1224	1,224
350,523	188,842	團 體 票 Group Ticket ②	533,869	533,869
388,298	421,627	其 他 Others	403,925	403,925

②團體票未經電腦計票，其進出站人數另予統計。

表10 臺北捷運行車事故①

年 別 Year	延車 公里 Train Kilometers	事故 件數 Cases of Incident	百萬車公里 事故件數 Cases of Incident per Million Km	事			
				列車 故障 Train Malfunction	號誌 故障 Signal Malfunction	天然 事件 Natural Events	
中 運 量							
96年 2007	1,824,030	合計 Total	1	0.55	-	-	-
		重大事故 Major Incidents	-	-	-	-	-
		一般事故 General Incidents	1	-	-	-	-
97年 2008	1,848,915	合計 Total	-	-	-	-	-
		重大事故 Major Incidents	-	-	-	-	-
		一般事故 General Incidents	-	-	-	-	-
98年 2009	3,277,189 ^②	合計 Total	15	4.58	1	3	-
		重大事故 Major Incidents	7	2.14	-	1	-
		一般事故 General Incidents	8	2.44	1	2	-
99年 2010	4,963,517	合計 Total	5	1.01	2	-	-
		重大事故 Major Incidents	-	-	-	-	-
		一般事故 General Incidents	5	1.01	2	-	-
高 運 量							
96年 2007	9,925,926	合計 Total	2	0.20	-	-	-
		重大事故 Major Incidents	2	0.20	-	-	-
		一般事故 General Incidents	-	-	-	-	-
97年 2008	10,255,754	合計 Total	3	0.29	-	-	-
		重大事故 Major Incidents	2	0.20	-	-	-
		一般事故 General Incidents	1	0.10	-	-	-
98年 2009	10,632,095	合計 Total	9	0.85	1	-	-
		重大事故 Major Incidents	3	0.28	-	-	-
		一般事故 General Incidents	6	0.56	1	-	-
99年 2010	10,833,264 ^③	合計 Total	12	1.11	1	-	-
		重大事故 Major Incidents	3	0.28	-	-	-
		一般事故 General Incidents	9	0.83	1	-	-

資料來源：臺北大眾捷運股份有限公司

附註：①重大事故係指列車衝撞、傾覆、出軌、系統延誤一小時以上或人員死亡者，一般事故係指系統延誤二十分鐘以上，而未滿一小時者。

10. Incidents of Taipei Rapid Transit System

故 原 因 (件) Causes of Incident (Case)								死傷 人數 No.of Casualties
供電 中斷 Power Supply Interruption	人為 因素 Human Factor	火災 事件 Fire Event	路線 障礙 Route Obstacle	天然 災害 Natural Disaster	軌道 故障 Track Malfunction	非法 入侵 Illegal Entrance	其他 Others	
Medium-capacity System								
-	-	-	-	-	-	-	1	1
-	-	-	-	-	-	-	-	-
-	-	-	-	-	-	-	1	1
-	-	-	-	-	-	-	-	-
-	-	-	-	-	-	-	-	-
2	1	-	-	-	-	-	8	-
1	-	-	-	-	-	-	5	-
1	1	-	-	-	-	-	3	-
1	1	1	-	-	-	-	-	-
-	-	-	-	-	-	-	-	-
1	1	1	-	-	-	-	-	-
Heavy-capacity System								
-	-	1	-	-	-	1	-	1
-	-	1	-	-	-	1	-	1
-	-	-	-	-	-	-	-	-
-	-	-	-	-	-	-	3	3
-	-	-	-	-	-	-	2	2
-	-	-	-	-	-	-	1	1
-	-	1	-	-	-	2	5	5
-	-	-	-	-	-	-	3	3
-	-	1	-	-	-	2	2	2
1	-	1	-	-	-	-	9	10
-	-	-	-	-	-	-	3	3
1	-	1	-	-	-	-	6	7

②內湖線(松山機場站至南港展覽館站)98年7月4日開始營運。

③蘆洲線(蘆洲站至忠孝新生站)99年11月3日開始營運。

二、公路監理

Motor Vehicle Supervision

表11 臺北市機動車輛登記數

單位:輛

年 底 別 End of Year		總 計		汽 車		
		Grand Total		計	Total	大客車
		數 量 No.	成長率(%) Growth Rate	數 量 No.	成長率(%) Growth Rate(%)	小 計 Sub-Total
70年底	End of 1981	614,743	15.28	208,603	14.41	5,224
71年底	End of 1982	679,204	10.49	230,814	10.65	5,376
72年底	End of 1983	750,372	10.48	256,029	10.92	5,276
73年底	End of 1984	819,875	9.26	279,537	9.18	5,234
74年底	End of 1985	881,158	7.47	294,886	5.49	5,315
75年底	End of 1986	928,693	5.39	300,847	2.02	5,864
76年底	End of 1987	772,297	-16.84	339,840	12.96	5,516
77年底	End of 1988	891,326	15.41	399,747	17.63	5,450
78年底	End of 1989	1,007,119	12.99	460,060	15.09	5,543
79年底	End of 1990	1,094,713	8.70	497,127	8.06	5,172
80年底	End of 1991	1,148,812	4.94	515,996	3.80	4,892
81年底	End of 1992	1,204,475	4.85	547,660	6.14	5,547
82年底	End of 1993	1,247,256	3.55	568,087	3.73	5,198
83年底	End of 1994	1,280,331	2.65	593,064	4.40	5,258
84年底	End of 1995 ①	1,351,939	5.59	616,924	4.02	5,517
85年底	End of 1996	1,443,630	6.78	640,353	3.80	5,622
86年底	End of 1997	1,532,023	6.12	660,486	3.14	5,979
87年底	End of 1998	1,585,618	3.50	681,386	3.16	6,083
88年底	End of 1999 ②	1,583,090	-0.16	651,691	-4.36	6,255
89年底	End of 2000	1,625,526	2.68	666,513	2.27	6,212
90年底	End of 2001	1,637,348	0.73	667,179	0.10	6,366
91年底	End of 2002	1,649,219	0.73	677,651	1.57	6,161
92年底	End of 2003	1,688,726	2.40	694,390	2.47	6,014
93年底	End of 2004 ③	1,726,699	2.25	708,315	2.01	6,148
94年底	End of 2005	1,756,480	1.72	725,508	2.43	6,264
95年底	End of 2006	1,777,903	1.22	731,755	0.86	6,237
96年底	End of 2007	1,791,939	0.79	728,277	-0.48	6,319
97年底	End of 2008	1,798,284	0.35	717,624	-1.46	6,301
98年底	End of 2009	1,814,114	0.88	721,326	0.52	6,373
99年底	End of 2010	1,819,685	0.31	725,121	0.53	6,919
99年底與98年底比較		5,571	(-0.57)	3,795	(0.01)	546
End of 2010 vs. End of 2009		0.3%		0.5%		8.6%

資料來源：臺北市監理處

附 註：①84年5月機動車輛換發牌照結束，剔除未依限換牌之汽車50,534輛、機車360,848輛，致機動車輛數遽減，為維持統計數據之穩定性，利用楔形插補法校正76年5月至84年4月之機動車輛數，另本表各欄數字均以四捨五入方式計算而得，故細項資料與合計數未必相等。

11. Number of Registered Motor Vehicles in Taipei City

Unit : Car

Automobile							
Bus		大貨車 Heavy Truck			小客車 Sedan		
自用 Private	營業 Business	小計 Sub-Total	自用 Private	營業 Business	小計 Sub-Total	自用 Private	營業 Business
1,570	3,654	9,167	5,259	3,908	151,425	124,465	26,960
1,591	3,785	9,309	5,353	3,956	168,071	139,931	28,140
1,508	3,768	9,592	5,602	3,990	187,723	157,978	29,745
1,478	3,756	8,614	5,583	3,031	207,921	176,660	31,261
1,472	3,843	8,590	5,493	3,097	222,824	191,988	30,836
1,440	4,424	8,230	4,355	3,875	244,833	211,842	32,991
1,314	4,202	8,524	4,465	4,059	280,573	245,680	34,892
1,271	4,179	8,794	4,445	4,348	337,393	300,486	36,906
1,304	4,239	9,335	5,046	4,289	391,393	354,245	37,148
1,296	3,876	9,451	5,125	4,327	426,957	388,882	38,075
1,224	3,668	8,561	4,359	4,202	447,574	410,222	37,353
1,161	4,386	8,477	4,062	4,416	478,528	441,088	37,440
954	4,244	8,225	3,883	4,341	503,743	467,284	36,459
867	4,391	7,835	3,668	4,167	529,625	492,833	36,792
813	4,704	7,359	3,649	3,710	548,447	512,408	36,039
738	4,884	7,070	3,505	3,565	570,667	531,259	39,408
675	5,304	6,794	3,461	3,333	588,577	549,636	38,941
633	5,450	6,698	3,463	3,235	607,205	568,661	38,544
569	5,686	6,499	3,385	3,114	581,831	545,246	36,585
523	5,689	6,338	3,293	3,045	595,742	559,056	36,686
504	5,862	6,240	3,372	2,868	595,614	559,221	36,393
450	5,711	5,961	3,222	2,739	606,839	571,394	35,445
420	5,594	5,963	3,278	2,685	622,195	587,958	34,237
378	5,770	5,856	3,124	2,732	635,189	577,435	57,754
296	5,968	5,994	3,237	2,757	650,519	584,019	66,500
280	5,957	6,350	3,589	2,761	654,854	584,095	70,759
275	6,044	6,475	3,791	2,684	650,181	576,173	74,008
257	6,044	6,434	3,899	2,535	639,709	566,651	73,058
284	6,089	6,236	3,865	2,371	637,354	564,458	72,896
276	6,643	6,231	3,966	2,265	646,502	562,060	84,442
-8	554	-5	101	-106	9,148	-2,398	11,546
-2.8%	9.1%	-0.1%	2.6%	-4.5%	1.4%	-0.4%	15.8%

②88年7月起依「道路交通管理處罰條例」第17條規定註銷不依限定檢逾期6個月以上之汽車39,214輛，致汽車輛數下降。

③自93年9月起租賃小客(貨)車依使用目的改列為營業車；另自12月起將長期性租賃車，亦改列為營業車。

表11 臺北市機動車輛登記數(續)

單位:輛

年底別 End of Year		汽 車 Automobile					
		小貨車 Light Truck			特種車 Specially Constructed Vehicle		
		小計 Sub-Total	自用 Private	營業 Business	小計 Sub-Total	大型 Large	小型 Small
70年底	End of 1981	39,329	37,961	1,368	3,458	1,887	1,571
71年底	End of 1982	44,521	43,166	1,355	3,537	1,909	1,628
72年底	End of 1983	49,920	48,434	1,486	3,518	1,881	1,637
73年底	End of 1984	54,083	52,904	1,179	3,685	1,854	1,831
74年底	End of 1985	54,269	53,106	1,163	3,888	1,971	1,917
75年底	End of 1986	37,801	36,211	1,590	4,119	2,280	1,839
76年底	End of 1987	40,756	39,008	1,748	4,471	2,177	2,294
77年底	End of 1988	43,373	41,584	1,789	4,738	2,379	2,358
78年底	End of 1989	48,474	46,656	1,818	5,315	2,956	2,359
79年底	End of 1990	50,103	48,356	1,747	5,444	3,146	2,298
80年底	End of 1991	49,098	47,463	1,635	5,871	3,395	2,476
81年底	End of 1992	48,860	47,306	1,554	6,248	3,648	2,601
82年底	End of 1993	44,287	42,917	1,370	6,634	3,927	2,708
83年底	End of 1994	43,832	42,437	1,395	6,514	3,238	3,276
84年底	End of 1995	49,166	47,882	1,284	6,435	3,140	3,295
85年底	End of 1996	50,265	48,975	1,290	6,729	3,025	3,704
86年底	End of 1997	51,624	50,347	1,277	7,512	3,392	4,120
87年底	End of 1998	53,269	51,869	1,400	8,131	3,369	4,762
88年底	End of 1999	49,230	47,434	1,796	7,876	3,295	4,581
89年底	End of 2000	50,195	48,277	1,918	8,026	3,162	4,864
90年底	End of 2001	50,508	48,527	1,981	8,451	3,182	5,269
91年底	End of 2002	50,647	48,450	2,197	8,043	3,094	4,949
92年底	End of 2003	52,062	49,861	2,201	8,156	3,124	5,032
93年底	End of 2004	53,339	47,958	5,381	7,783	2,963	4,820
94年底	End of 2005	55,028	47,011	8,017	7,703	2,989	4,714
95年底	End of 2006	56,657	45,968	10,689	7,657	2,952	4,705
96年底	End of 2007	57,805	44,458	13,347	7,497	2,873	4,624
97年底	End of 2008	58,019	43,074	14,945	7,161	2,603	4,558
98年底	End of 2009	64,303	42,256	22,047	7,060	2,500	4,560
99年底	End of 2010	58,478	42,000	16,478	6,991	2,464	4,527
99年底與98年底比較 End of 2010 vs. End of 2009		-5,825 -9.1%	-256 -0.6%	-5,569 -25.3%	-69 -1.0%	-36 -1.4%	-33 -0.7%

資料來源：臺北市監理處

附註：④91年7月起重型機車分為普通重型機車及大型重型機車。

⑤自97年8月起含小型輕機1輛。

11. Number of Registered Motor Vehicles in Taipei City(Cont.)

Unit : Car

機車 Motorcycle						每千人持有數 Vehicles per 1,000 Person	
計 Total		重 型 ④ Over 50c.c			輕 型 ⑤ Under 50c.c	汽 車 Automobile	機 車 Motorcycle
數量 No.	成長率(%) Growth Rate(%)	550c.c 以上 550c.c and over	250c.c~未滿550c.c 250c.c~under 550c.c	普 通 50c.c~under 250c.c			
406,140	15.74		351,928		54,212	92	179
448,390	10.40		383,711		64,679	99	193
494,343	10.25		419,745		74,598	107	207
540,338	9.30		453,213		87,125	114	221
586,272	8.50		484,434		101,838	118	234
627,846	7.09		513,203		114,643	117	244
432,457	--		334,873		97,584	129	164
491,579	13.67		362,277		129,302	149	183
547,058	11.29		387,722		159,336	170	202
597,586	9.24		410,010		187,576	183	220
632,816	5.90		418,279		214,536	190	233
656,815	3.79		416,949		239,866	203	244
679,169	3.40		414,974		264,196	214	256
687,267	1.19		407,034		280,233	223	259
735,015	6.95		424,497		310,518	234	279
803,277	9.29		463,921		339,356	246	308
871,537	8.50		500,056		371,481	254	335
904,232	3.75		526,349		377,883	258	343
931,399	3.00		547,227		384,172	247	353
959,013	2.96		572,469		386,544	252	362
970,169	1.16		590,065		380,104	253	368
971,568	0.14	638		602,728	368,202	257	368
994,336	2.34	1,423		629,642	363,271	264	378
1,018,384	2.42	2,087		663,061	353,236	270	388
1,030,972	1.24	2,670		690,426	337,876	277	394
1,046,148	1.47	3,346		719,066	323,736	278	397
1,063,662	1.67	3,299	569	751,916	307,878	277	405
1,080,660	1.60	3,796	543	783,929	292,392	274	412
1,092,788	1.12	4,156	539	809,400	278,693	277	419
1,094,564	0.16	4,532	544	822,334	267,154	277	418
1,776	(-0.96)	376	5	12,934	-11,539	0	-1
0.2%		9.0%	0.9%	1.6%	-4.1%	0.0%	-0.2%

表12 臺北市機動車輛登記數—按行政區分

民國99年底

單位:輛

區 別 District	總 計 Grand Total		汽 車 Automobile		
	數 量 No.	成長率(%) Growth Rate	計 Total		大客車
			數 量 No.	成長率(%) Growth Rate	小 計 Sub-Total
總 計 Total	1,819,685	0.31	725,121	0.53	6,919
松山區 Songshan Dist.	145,317	0.36	71,583	-0.12	615
信義區 Xinyi Dist.	144,795	0.37	54,686	0.03	191
大安區 Daan Dist.	186,677	0.25	95,642	0.99	324
中山區 Zhongshan Dist.	186,001	0.09	91,638	1.41	1,858
中正區 Zhongzheng Dist.	116,745	0.17	47,956	0.78	805
大同區 Datong Dist.	102,953	-0.36	32,473	-1.21	201
萬華區 Wanhua Dist.	143,871	-0.28	37,082	-1.21	15
文山區 Wenshan Dist.	162,129	0.54	60,672	-0.16	244
南港區 Nangang Dist.	85,128	-0.62	29,236	2.58	27
內湖區 Neihu Dist.	184,068	2.96	77,384	2.06	1,063
士林區 Shilin Dist.	195,333	-1.14	69,313	0.16	1,450
北投區 Beitou Dist.	166,668	0.66	57,456	-0.30	126

區 別 District	汽 車 Automobile					
	小貨車 Light Truck			特種車 Specially Constructed Vehicle		
	小 計 Sub-Total	自 用 Private	營 業 Business	小 計 Sub-Total	大 型 Large	小 型 Small
總 計 Total	58,478	42,000	16,478	6,991	2,464	4,527
松山區 Songshan Dist.	6,260	2,960	3,300	220	112	108
信義區 Xinyi Dist.	3,851	3,585	266	1,175	815	360
大安區 Daan Dist.	9,499	3,716	5,783	539	308	231
中山區 Zhongshan Dist.	10,723	6,054	4,669	651	151	500
中正區 Zhongzheng Dist.	3,584	3,272	312	2,394	421	1,973
大同區 Datong Dist.	3,245	3,104	141	186	79	107
萬華區 Wanhua Dist.	3,340	3,279	61	169	57	112
文山區 Wenshan Dist.	2,623	2,462	161	318	127	191
南港區 Nangang Dist.	2,517	1,899	618	120	25	95
內湖區 Neihu Dist.	5,251	4,433	818	387	117	270
士林區 Shilin Dist.	4,487	4,150	337	315	54	261
北投區 Beitou Dist.	3,098	3,086	12	517	198	319

資料來源：臺北市監理處

12. Number of Registered Motor Vehicles in Taipei City —By District

End of 2010

Unit : Car

Automobile							
Bus		大貨車 Heavy Truck			小客車 Sedan		
自用 Private	營業 Business	小計 Sub-Total	自用 Private	營業 Business	小計 Sub-Total	自用 Private	營業 Business
276	6,643	6,231	3,966	2,265	646,502	562,060	84,442
11	604	1,143	337	806	63,345	48,008	15,337
13	178	718	418	300	48,751	45,200	3,551
34	290	478	455	23	84,802	66,449	18,353
38	1,820	1,098	778	320	77,308	56,634	20,674
96	709	394	310	84	40,779	34,510	6,269
4	197	413	308	105	28,428	25,529	2,899
1	14	237	152	85	33,321	30,470	2,851
13	231	315	269	46	57,172	54,868	2,304
11	16	239	145	94	26,333	24,598	1,735
7	1,056	490	348	142	70,193	64,595	5,598
26	1,424	526	283	243	62,535	60,149	2,386
22	104	180	163	17	53,535	51,050	2,485

機車 Motorcycle						每千人持有數 Vehicles per 1,000 Person	
計 Total		重 型 Over 50c.c.			輕 型 Under 50c.c.	汽 車 Automobile	機 車 Motorcycle
數量 No.	成長率(%) Growth Rate	550c. c. 以上 550c.c. and over	250~未滿 550c. c. 250~under550c.c.	普通 Under 250c.c.			
1,094,564	0.16	4,532	544	822,334	267,154	277	418
73,734	0.83	336	40	54,259	19,099	343	354
90,109	0.58	322	42	66,822	22,923	243	400
91,035	-0.52	533	62	67,463	22,977	307	292
94,363	-1.17	438	58	68,672	25,195	416	429
68,789	-0.25	389	32	52,349	16,019	301	431
70,480	0.03	224	22	53,056	17,178	261	566
106,789	0.05	307	43	79,307	27,132	196	565
101,457	0.97	412	46	76,249	24,750	231	387
55,892	-2.22	149	28	42,360	13,355	256	490
106,684	3.63	458	55	81,228	24,943	286	395
126,020	-1.84	553	63	96,341	29,063	244	443
109,212	1.17	411	53	84,228	24,520	231	438

表13 臺北市機動車輛登記數—按車齡分

民國99年底

單位:輛

車齡別 Vehicle Age	總計 Grand Total	汽 車								
		計 Total	大客車 Bus			大貨車 Heavy Truck			小客車	
			小計	自用	營業	小計	自用	營業	小計	自用
			Sub-Total	Private	Business	Sub-Total	Private	Business	Sub-Total	Private
總計 Total	1,819,685	725,121	6,919	276	6,643	6,231	3,966	2,265	646,502	562,060
1年 1 Year	96,213	57,816	802	5	797	409	350	59	50,353	29,492
2年 2 Years	83,332	48,114	642	11	631	282	229	53	41,630	26,853
3年 3 Years	102,585	41,236	413	23	390	330	294	36	34,752	22,008
4年 4 Years	105,448	47,721	215	11	204	219	175	44	42,462	34,714
5年 5 Years	103,525	46,174	983	21	962	588	420	168	39,262	34,969
6年 6 Years	120,078	57,439	631	9	622	330	182	148	51,626	46,829
7年 7 Years	113,849	52,785	659	7	652	270	143	127	47,571	43,151
8年 8 Years	105,054	46,951	502	11	491	154	84	70	42,842	39,485
9年 9 Years	89,584	41,860	668	14	654	143	85	58	37,776	34,874
10年 10 Years	81,712	35,433	374	21	353	159	104	55	32,248	30,282
10年以上 Above 10 Years	818,305	249,592	1,030	143	887	3,347	1,900	1,447	225,980	219,403

資料來源：臺北市監理處

13. Number of Registered Motor Vehicles in Taipei City

—By Vehicle Age

End of 2010

Unit : Car

Automobile					機車 Motorcycle					
Sedan	小貨車 Light Truck		特種車 Specially Con- structed Vehicle	計 Total	重型 Over 50c.c			輕型 Under 50c.c		
營業 Business	小計 Sub-Total	自用 Private			營業 Business	550c.c. 以上 550c.c. and over	250~未滿 550c.c. 250~under 550c.c.	普通 Under 250c.c	普通 Ordinary	小型 Small
84,442	58,478	42,000	16,478	6,991	1,094,564	4,532	544	822,334	267,092	62
20,861	5,921	1,871	4,050	331	38,397	340	36	36,953	1,009	59
14,777	5,198	1,800	3,398	362	35,218	404	11	34,088	713	2
12,744	5,301	1,371	3,930	440	61,349	646	10	58,439	2,254	-
7,748	4,422	2,440	1,982	403	57,727	515	33	54,066	3,112	1
4,293	4,757	3,515	1,242	584	57,351	565	96	52,023	4,667	-
4,797	4,405	3,842	563	447	62,639	514	87	55,226	6,812	-
4,420	3,845	3,505	340	440	61,064	524	60	52,340	8,140	-
3,357	3,002	2,778	224	451	58,103	534	79	45,869	11,621	-
2,902	2,791	2,631	160	482	47,724	202	8	36,082	11,432	-
1,966	2,255	2,112	143	397	46,279	36	4	35,626	10,613	-
6,577	16,581	16,135	446	2,654	568,713	252	120	361,622	206,719	-

表14 臺北市汽車登記數—按排氣量分

民國99年底

單位:輛

排氣量 Exhaust Volume	總計 Grand Total	大客車 Bus			大貨車 Heavy Truck		
		小計 Sub-Total	自用 Private	營業 Business	小計 Sub-Total	自用 Private	營業 Business
總計 Total	725,121	6,919	276	6,643	6,231	3,966	2,265
500c.c.以下 Under 500	4	-	-	-	-	-	-
501~ 600c.c.	315	-	-	-	-	-	-
601~ 1200c.c.	31,260	1	-	1	-	-	-
1201~ 1800c.c.	262,400	-	-	-	-	-	-
1801~ 2400c.c.	279,031	4	-	4	-	-	-
2401~ 3000c.c.	84,902	1	-	1	89	75	14
3001~ 3600c.c.	38,442	12	10	2	259	230	29
3601~ 4200c.c.	8,363	1,141	131	1,010	1,390	1,184	206
4201~ 4800c.c.	5,909	170	2	168	173	134	39
4801~ 5400c.c.	2,248	216	39	177	343	307	36
5401~ 6000c.c.	1,272	35	26	9	93	77	16
6001~ 6600c.c.	713	9	8	1	215	111	104
6601~ 7200c.c.	835	361	7	354	256	173	83
7201~ 8000c.c.	4,721	2,962	18	2,944	1,110	749	361
8001~ 9000c.c.	326	258	15	243	30	21	9
9001~ 10000c.c.	76	23	6	17	35	4	31
10001~ 11000c.c.	538	409	2	407	114	23	91
11001~ 12000c.c.	1,633	905	3	902	684	114	570
12001~ 13000c.c.	1,089	287	3	284	727	416	311
13001~ 14000c.c.	203	120	6	114	17	11	6
14001c.c. 以上 Above 14001c.c.	841	5	-	5	696	337	359

資料來源:臺北市監理處

14. Number of Registered Automobiles in Taipei City —By Exhaust Volume

End of 2010

Unit : Car

小客車 Sedan			小貨車 Light Truck			特種車
小計 Sub-Total	自用 Private	營業 Business	小計 Sub-Total	自用 Private	營業 Business	Specially Con- structed Vehicle
646,502	562,060	84,442	58,478	42,000	16,478	6,991
3	3	-	1	1	-	-
311	311	-	3	3	-	1
12,788	11,789	999	18,278	13,545	4,733	193
255,589	223,182	32,407	6,032	4,400	1,632	779
264,525	231,779	32,746	11,845	9,278	2,567	2,657
64,756	57,052	7,704	19,332	12,335	6,997	724
35,710	28,028	7,682	2,305	2,018	287	156
4,669	3,924	745	561	304	257	602
5,367	3,959	1,408	12	11	1	187
1,495	1,090	405	81	81	-	113
999	746	253	16	15	1	129
230	140	90	12	9	3	247
59	57	2	-	-	-	159
-	-	-	-	-	-	649
-	-	-	-	-	-	38
-	-	-	-	-	-	18
-	-	-	-	-	-	15
-	-	-	-	-	-	44
-	-	-	-	-	-	75
-	-	-	-	-	-	66
1	-	1	-	-	-	139

表15 臺北市汽車登記數—按廠牌分

15. Number of Registered Automobiles in Taipei City—By Brand

單位:輛

民國99年底(End of 2010)

Unit : Car

廠 牌 Brand	總 計 Grand Total	大客車 Bus	大貨車 Heavy Truck	小客車 Sedan	小貨車 Light Truck	特種車 Specially Constructed Vehicle
總 計 Total	725,121	6,919	6,231	646,502	58,478	6,991
愛快羅密歐 ALFAROMEO	146	-	-	146	-	-
奧迪 AUDI	6,403	-	-	6,393	-	10
朋馳 BENZ	34,884	2	19	34,758	1	104
寶馬 BMW	24,205	-	-	24,169	-	36
別克 BUICK	817	-	-	817	-	-
凱迪拉克 CADILLAC	478	-	-	461	1	16
雪佛蘭 CHEVROLET	168	-	-	133	30	5
克萊斯勒 CHRYSLER	2,821	1	-	2,778	2	40
雪鐵龍 CITROEN	1,270	-	-	1,264	4	2
大發 DAIHATSU	1,411	-	38	1,323	44	6
道奇 DODGE	174	10	-	131	5	28
飛雅特 FIAT	717	-	-	715	-	2
福特 FORD	63,359	47	55	57,734	4,861	662
台朔 FORMOSA	2,033	-	-	1,734	-	299
扶桑 FUSO	322	13	267	-	-	42
通用 GMC	64	-	5	31	1	27
本田 HONDA	27,411	-	-	27,381	8	22
現代 HYUNDAI	2,105	45	1	2,033	2	24
五十鈴 ISUZU	5,085	787	392	641	2,879	386
捷豹 JAGUAR	1,148	-	-	1,148	-	-
吉普 JEEP	522	-	-	505	5	12
起亞 KIA	2,858	61	1	2,406	385	5

表15 臺北市汽車登記數—按廠牌分(續)

15. Number of Registered Automobiles in Taipei City—By Brand(Cont.)

單位:輛

民國99年底(End of 2010)

Unit : Car

廠 牌	總 計	大客車	大貨車	小客車	小貨車	特種車
Brand	Grand Total	Bus	Heavy Truck	Sedan	Light Truck	Specially Constructed Vehicle
蘭吉雅 LANCIA	143	-	-	143	-	-
凌志 LEXUS	19,761	-	-	19,750	-	11
林肯 LINCOLN	50	-	-	49	-	1
馬自達 MAZDA	23,388	-	395	22,643	280	70
謀克利 MERCURY	123	-	-	123	-	-
三菱 MITSUBISHI	109,562	10	1,221	65,629	40,344	2,358
日產 NISSAN	95,717	-	237	92,680	2,289	511
歐寶 OPEL	3,175	-	-	3,168	-	7
寶獅 PEUGEOT	3,138	-	-	3,136	-	2
順風 PLYMOUTH	105	-	-	104	-	1
龐帝克 PONTIAC	84	-	-	83	-	1
保時捷 PORSCHE	2,002	-	-	2,002	-	-
雷諾 RENAULT	1,197	-	2	1,076	35	84
勞斯萊斯 ROLLS-ROYCE	21	-	-	21	-	-
路華 ROVER	450	-	-	449	-	1
紳寶 SAAB	2,319	-	-	2,318	-	1
喜悅 SEAT	105	-	-	105	-	-
速霸陸 SUBARU	1,189	-	-	1,183	6	-
鈴木 SUZUKI	9,241	-	-	6,966	2,266	9
豐田 TOYOTA	190,805	2,322	2,019	182,268	2,932	1,264
富豪 VOLVO	9,977	169	46	9,697	-	65
福斯 VW	16,122	-	-	15,789	155	178
其他 OTHERS	58,046	3,452	1,533	50,419	1,943	699

資料來源:臺北市監理處

表16 臺北市汽車登記數—按製造國分

民國99年底

單位:輛

製造國 Productive Nation	總計 Grand Total	大客車 Bus			大貨車 Heavy Truck		
		小計 Sub-Total	自用 Private	營業 Business	小計 Sub-Total	自用 Private	營業 Business
總計 Total	725,121	6,919	276	6,643	6,231	3,966	2,265
中華民國 Republic of China	502,112	2,177	38	2,139	2,866	2,085	781
日本 Japan	72,733	1,016	116	900	1,703	1,191	512
韓國 Korea	5,492	111	5	106	2	1	1
美國 U.S.A.	9,238	57	57	-	60	60	-
法國 France	5,287	-	-	-	2	1	1
英國 Great Britain	3,151	-	-	-	-	-	-
德國 Germany	87,464	2	-	2	19	3	16
義大利 Italy	1,206	-	-	-	-	-	-
瑞典 Sweden	12,296	169	1	168	46	8	38
西班牙 Span	105	-	-	-	-	-	-
其他 Others	26,037	3,387	59	3,328	1,533	617	916

資料來源:臺北市監理處

16. Number of Registered Automobiles in Taipei City —By Nationality of the Automaker

End of 2010

Unit : Car

小客車 Sedan			小貨車 Light Truck			特種車 Specially Constructed Vehicle
小計 Sub-Total	自用 Private	營業 Business	小計 Sub-Total	自用 Private	營業 Business	
646,502	562,060	84,442	58,478	42,000	16,478	6,991
437,050	376,589	60,461	55,262	39,338	15,924	4,757
68,109	59,989	8,120	1,064	699	365	841
4,954	4,491	463	396	298	98	29
8,690	8,484	206	195	191	4	236
5,193	5,122	71	4	4	-	88
3,150	2,902	248	-	-	-	1
86,950	74,796	12,154	156	130	26	337
1,204	1,100	104	-	-	-	2
12,015	11,344	671	-	-	-	66
105	105	-	-	-	-	-
19,082	17,138	1,944	1,401	1,340	61	634

表17 臺北市領有駕駛執照數—按行政區分

單位：枚

年底及區別 End of Year and District		汽 車						
		合 計 Grand Total	成 長 率 Growth Rate(%)	職 業 駕 駛 人 Professional Driver				
				小 計 Sub-Total	聯 結 車 Tractor Trailer	大 客 車 Bus	大 貨 車 Heavy Truck	小 型 車 Small Car
85年底	End of 1996	1,091,245	3.06	69,716	3,686	10,163	8,969	46,898
86年底	End of 1997	1,125,150	3.11	67,896	3,628	9,464	8,308	46,496
87年底	End of 1998	1,158,345	2.95	65,794	3,612	9,072	7,966	45,144
88年底	End of 1999	1,189,394	2.68	64,742	3,623	8,968	7,777	44,374
89年底	End of 2000	1,218,814	2.47	64,552	3,685	8,935	7,741	44,191
90年底	End of 2001	1,241,772	1.88	63,359	3,707	8,921	7,574	43,157
91年底	End of 2002	1,261,439	1.58	61,861	3,723	9,001	7,360	41,777
92年底	End of 2003	1,287,470	2.06	60,007	3,722	9,007	7,087	40,191
93年底	End of 2004	1,315,853	2.20	58,443	3,728	9,078	6,901	38,736
94年底	End of 2005	1,339,440	1.79	57,099	3,745	9,079	6,782	37,493
95年底	End of 2006	1,353,653	1.06	55,691	3,766	9,229	6,626	36,070
96年底	End of 2007	1,373,636	1.48	54,301	3,811	9,200	6,534	34,756
97年底	End of 2008	1,392,131	1.35	53,038	3,789	9,269	6,368	33,612
98年底	End of 2009	1,412,802	1.48	51,773	3,719	9,420	6,191	32,443
99年底	End of 2010	1,436,899	1.71	50,548	3,622	9,443	5,996	31,487
松山區	Songshan Dist.	127,292	0.94	2,720	166	468	286	1,800
信義區	Xinyi Dist.	116,682	1.69	4,792	356	913	521	3,002
大安區	Daan Dist.	185,921	1.24	2,912	159	514	323	1,916
中山區	Zhongshan Dist.	126,356	1.89	3,428	210	607	392	2,219
中正區	Zhongzheng Dist.	86,481	1.25	2,181	144	356	248	1,433
大同區	Datong Dist.	62,244	1.24	2,703	124	419	312	1,848
萬華區	Wanhua Dist.	89,729	0.91	4,774	249	780	575	3,170
文山區	Wenshan Dist.	138,374	1.97	5,644	397	1,219	606	3,422
南港區	Nangang Dist.	58,156	1.99	3,707	384	798	535	1,990
內湖區	Neihu Dist.	145,724	3.12	6,229	569	1,282	735	3,643
士林區	Shilin Dist.	165,322	1.96	5,878	444	1,018	749	3,667
北投區	Beitou Dist.	134,618	1.74	5,580	420	1,069	714	3,377

資料來源：臺北市監理處

17. Number of Licensed Drivers in Taipei City—By District

Unit : Piece

Automobile					機車 Motorcycle			
普通駕駛人 Ordinary Driver					合計 Grand Total	重型 Over 50c.c		輕型 Under 50c.c
小計 Sub-Total	聯結車 Tractor Trailer	大客車 Bus	大貨車 Heavy Truck	小型車 Small Car		大型 Over 250c.c	普通 Under 250c.c	
1,021,529	872	9,869	21,742	989,046	873,528	753,962		119,566
1,057,254	948	10,231	22,668	1,023,407	912,856	783,474		129,382
1,092,551	1,001	10,374	23,503	1,057,673	947,708	811,837		135,871
1,124,652	1,080	10,497	24,318	1,088,757	980,539	839,545		140,994
1,154,262	1,117	10,721	24,962	1,117,462	1,007,172	862,771		144,401
1,178,413	1,154	10,881	25,199	1,141,179	1,030,113	884,546		145,567
1,199,578	1,162	11,186	25,137	1,162,093	1,046,852	890	898,840	147,122
1,227,463	1,226	11,504	25,238	1,189,495	1,068,746	3,435	915,276	150,035
1,257,410	1,273	11,800	25,534	1,218,803	1,089,145	5,421	933,762	149,962
1,282,341	1,340	11,865	25,613	1,243,523	1,106,899	7,333	950,229	149,337
1,297,962	1,357	11,920	25,488	1,259,197	1,109,705	8,925	954,200	146,580
1,319,335	1,382	12,110	25,609	1,280,234	1,125,216	11,643	969,500	144,073
1,339,093	1,414	12,196	25,620	1,299,863	1,142,435	13,860	987,285	141,290
1,361,029	1,479	12,337	25,633	1,321,580	1,160,668	15,423	1,006,668	138,577
1,386,351	1,570	12,495	25,743	1,346,543	1,178,907	17,171	1,025,472	136,264
124,572	103	967	1,715	121,787	92,818	1,254	80,015	11,549
111,890	139	1,301	2,093	108,357	93,210	1,344	80,851	11,015
183,009	106	1,023	2,045	179,835	116,384	1,703	100,850	13,831
122,928	90	850	1,999	119,989	97,830	1,503	84,865	11,462
84,300	71	583	1,312	82,334	69,547	981	59,875	8,691
59,541	73	419	1,337	57,712	63,749	885	55,469	7,395
84,955	98	1,008	2,226	81,623	97,976	1,213	84,681	12,082
132,730	159	1,604	2,743	128,224	118,527	1,670	103,075	13,782
54,449	148	859	1,444	51,998	55,666	677	48,081	6,908
139,495	246	1,411	2,851	134,987	117,375	1,797	103,058	12,520
159,444	173	1,161	3,128	154,982	135,680	2,231	118,760	14,689
129,038	164	1,309	2,850	124,715	120,145	1,913	105,892	12,340

表18 臺北市領有駕駛執照數
—按駕駛人年齡、性別及報名類別分

民國99年底

單位:枚

項目別 Item	總計 Grand Total	汽 車					
		合計 Total	職業駕駛人 Professional Driver				
			計 Sub-Total	聯結車 Tractor Trailer	大客車 Bus	大貨車 Heavy Truck	小型車 Small Car
總計 Total	2,615,806	1,436,899	50,548	3,622	9,443	5,996	31,487
			(一)年齡組別				
18~20歲 Years Old	56,860	18,224	10	-	-	1	9
21~24歲 Years Old	135,952	59,598	247	2	47	36	162
25~29歲 Years Old	260,649	127,421	1,521	61	420	271	769
30~34歲 Years Old	310,710	157,012	3,355	228	858	617	1,652
35~39歲 Years Old	303,904	159,326	4,906	435	1,098	871	2,502
40~44歲 Years Old	318,622	176,685	7,342	618	1,478	1,017	4,229
45~49歲 Years Old	314,498	181,045	9,043	680	1,543	1,098	5,722
50~54歲 Years Old	292,252	174,524	9,915	742	1,664	1,065	6,444
55~59歲 Years Old	250,145	153,396	9,368	652	1,702	795	6,219
60歲以上 60 and over	372,214	229,668	4,841	204	633	225	3,779
			(二)性別				
男 Male	1,671,700	867,063	49,115	3,602	9,259	5,977	30,277
女 Female	944,106	569,836	1,433	20	184	19	1,210
			(三)報名類別				
一般 General	2,607,792	1,433,824	50,382	3,622	9,443	5,996	31,321
身障 Disability	8,014	3,075	166	-	-	-	166

資料來源:臺北市監理處

18. Number of Licensed Drivers in Taipei City —By Age, Sex and Registration

End of 2010

Unit : Piece

Automobile					機車 Motorcycle			
普通駕駛人 Ordinary Driver					合計 Total	重型 Over 50c.c		輕型 Under 50c.c
計 Sub-Total	聯結車 Tractor Trailer	大客車 Bus	大貨車 Heavy Truck	小型車 Small Car		大型 Over 250c.c	普通 Under 250c.c	
1,386,351	1,570	12,495	25,743	1,346,543	1,178,907	17,171	1,025,472	136,264
(I) by Age								
18,214	-	2	10	18,202	38,636	58	37,101	1,477
59,351	2	97	182	59,070	76,354	958	70,606	4,790
125,900	14	340	1,204	124,342	133,228	2,787	114,808	15,633
153,657	44	430	2,457	150,726	153,698	3,253	125,746	24,699
154,420	106	460	2,916	150,938	144,578	3,211	118,966	22,401
169,343	120	569	2,693	165,961	141,937	2,785	118,054	21,098
172,002	199	678	3,288	167,837	133,453	1,741	115,354	16,358
164,609	225	883	3,916	159,585	117,728	1,186	105,028	11,514
144,028	260	1,148	3,440	139,180	96,749	748	88,072	7,929
224,827	600	7,888	5,637	210,702	142,546	444	131,737	10,365
(II) by Sex								
817,948	1,559	12,369	25,619	778,401	804,637	16,846	768,504	19,287
568,403	11	126	124	568,142	374,270	325	256,968	116,977
(III) by Registration								
1,383,442	1,570	12,495	25,743	1,343,634	1,173,968	17,069	1,021,017	135,882
2,909	-	-	-	2,909	4,939	102	4,455	382

表19 臺北市各型車輛檢驗情形

單位:輛

年別及車種別 Year and Vehicle	檢驗 車輛總計 Total Inspected Vehicles	新領牌照檢驗 合格車輛 New Approved License Plates for Inspection Qualified	定期檢驗(監理處檢驗)				
			合計 (應檢數) Total	如期到檢			
				小計 Sub-Total	合格 Qualified	不合格 Unqualified	
86年 1997	795,779	203,703	328,568	322,436	295,107	27,329	
87年 1998	772,229	186,159	334,235	327,393	316,573	10,820	
88年 1999	856,089	176,671	334,650	328,165	302,904	25,261	
89年 2000	902,185	200,734	288,515	284,210	254,859	29,351	
90年 2001	706,729	150,170	161,908	157,781	154,088	3,693	
91年 2002	714,123	160,872	122,579	118,539	114,930	3,609	
92年 2003	774,477	179,009	146,382	142,190	138,526	3,664	
93年 2004	833,977	191,557	138,294	133,979	129,933	4,046	
94年 2005	857,133	178,968	121,479	116,782	112,910	3,872	
95年 2006 ①	855,742	151,876	104,378	99,937	94,910	5,027	
96年 2007	856,615	139,717	86,659	82,614	77,406	5,208	
97年 2008	840,503	110,397	70,214	66,418	61,821	4,597	
98年 2009	861,524	104,536	63,707	60,336	57,143	3,193	
99年 2010	889,550	103,279	62,276	58,964	55,785	3,179	
大客車 Bus	自用 Private 營業 Business	681	18	309	309	290	19
		12,771	746	6,037	6,034	5,694	340
小客車 Sedan	自用 Private 營業 Business	645,158	44,827	44,091	41,622	39,588	2,034
		60,039	15,803	2,170	2,091	2,043	48
大貨車 Heavy Truck	自用 Private 營業 Business	8,997	246	300	287	274	13
		3,784	123	218	211	192	19
小貨車 Light Truck	自用 Private 營業 Business	65,416	4,712	6,982	6,316	5,687	629
		8,068	2,699	113	110	98	12
特種車 Specially Cons- tructed Vehicle	大型 Big 小型 Small	522	41	50	41	37	4
		2,457	44	55	43	33	10
拖車(架) Trailer(Bracket)	自用 Private 營業 Business	118	3	30	29	26	3
		941	36	263	259	226	33
機車 Motorbike	重型大型 Over 250c.c	3,558	1,656	1,658	1,612	1,597	15
	重型普通 50~250c.c.	67,019	31,671	-	-	-	-
	輕型 Under 50c.c	10,021	654	-	-	-	-

資料來源：臺北市監理處

19. Vehicle Inspection in Taipei City

Unit : Car

Regular Inspection(Inspected by DMVI)		臨時檢驗 到檢輛數 Vehicles for Interim Inspection Qualified	委託代檢 Inspected by Other Car Inspectors		
Inspection on Time 合格率(%) Qualified Rate(%)	逾期未檢 Inspection Overdue (Not Inspected)		到檢輛數 Vehicles for Inspection	合格輛數 Vehicles for Inspection Qualified	合格率(%) Qualified Rate(%)
91.52	6,132	5,573	264,067	261,374	98.98
96.70	6,842	6,070	252,607	250,443	99.14
92.30	6,485	5,376	345,877	340,143	98.34
89.67	4,305	19,470	397,771	393,879	99.02
97.66	4,127	44,981	353,797	353,195	99.83
96.96	4,040	50,936	383,776	383,479	99.92
97.42	4,192	50,446	402,832	402,691	99.96
96.98	4,315	55,614	452,827	452,667	99.96
96.68	4,697	76,708	484,675	484,454	99.95
94.97	4,441	81,981	521,948	521,730	99.96
93.70	4,045	76,714	557,570	556,953	99.89
93.08	3,796	71,805	591,883	591,174	99.88
94.71	3,371	69,688	626,964	626,521	99.93
94.61	3,312	71,481	655,826	655,335	99.93
93.85	-	8	346	346	100.00
94.37	3	265	5,726	5,723	99.95
95.11	2,469	19,308	539,401	539,044	99.93
97.70	79	1,508	40,637	40,614	99.94
95.47	13	42	8,422	8,415	99.92
91.00	7	41	3,409	3,403	99.82
90.04	666	3,995	50,393	50,307	99.83
89.09	3	1,260	3,999	3,994	99.87
90.24	9	17	423	423	100.00
76.74	12	12	2,358	2,358	100.00
89.66	1	-	86	85	98.84
87.26	4	20	626	623	99.52
99.07	46	290	-	-	--
--	-	35,348	-	-	--
--	-	9,367	-	-	--

附註：①自95年起新車由原3年免定檢，改為5年免定檢。

表20 臺北市汽機車駕駛人駕照考驗情形

單位：人次

年 別 Year	總 計 Grand Total				聯 結 車 Professional			
	報考人數 Entering	路 考 Driving Exam			職 業 Professional			
		參加人數 Total	及格人數 Passing	及格率 (%)	報考 人數 Entering	參加 人數 Total	及格 人數 Passing	及格率 (%)
79年 1990	149,637	123,154	69,997	56.84	374	365	311	85.21
80年 1991	143,181	108,648	65,389	60.18	452	435	399	91.72
81年 1992	107,766	80,787	52,975	65.57	663	653	618	94.64
82年 1993	110,235	80,992	52,497	64.82	771	764	637	83.38
83年 1994	109,155	81,458	55,303	67.89	548	538	473	87.92
84年 1995	113,344	85,740	56,758	66.20	53	-	-	-
85年 1996	117,990	90,727	62,432	68.81	334	221	205	92.76
86年 1997	124,860	93,617	69,765	74.52	574	474	425	89.66
87年 1998	120,357	94,321	72,012	76.35	536	404	346	85.64
88年 1999	114,215	90,367	68,073	75.33	339	242	209	86.36
89年 2000	105,575	85,232	62,588	73.43	381	292	248	84.93
90年 2001	108,842	85,775	64,369	75.04	396	297	263	88.55
91年 2002	107,104	84,144	59,137	70.28	474	377	303	80.37
92年 2003	110,888	89,587	58,903	65.75	512	382	320	83.77
93年 2004	100,193	82,579	54,155	65.58	451	319	269	84.33
94年 2005	91,557	75,734	49,220	64.99	449	333	264	79.28
95年 2006	86,335	69,777	45,996	65.92	469	342	244	71.35
96年 2007	83,944	68,999	45,394	65.79	354	281	163	58.01
97年 2008	73,065	61,314	41,451	67.60	297	227	111	48.90
98年 2009	70,683	60,166	41,383	68.78	270	199	96	48.24
99年 2010	65,084	57,306	41,799	72.94	368	300	143	47.67

資料來源：臺北市監理處

附 註：①輕型機車駕照考試為筆試無路考。

20. Motor Vehicle Driver's License Test in Taipei City

Unit: Person

Tractor Trailer				大 客 車 Bus							
普 通 Ordinary				職 業 Professional				普 通 Ordinary			
報考 人數 Entering	參加 人數 Total	及格 人數 Passing	及格率 (%)	報考 人數 Entering	參加 人數 Total	及格 人數 Passing	及格率 (%)	報考 人數 Entering	參加 人數 Total	及格 人數 Passing	及格率 (%)
48	48	37	77.08	142	110	59	53.64	34	33	7	21.21
17	17	14	82.35	263	241	117	48.55	65	65	21	32.31
28	28	25	89.29	261	233	140	60.09	14	13	3	23.08
-	-	-	--	275	253	145	57.31	15	15	4	26.67
-	-	-	--	183	162	114	70.37	37	36	15	41.67
-	-	-	--	355	185	84	45.41	58	57	23	40.35
1	-	-	--	483	312	151	48.40	76	76	42	55.26
1	1	1	100.00	572	382	186	48.69	88	82	46	56.10
17	17	15	88.24	646	463	222	47.95	111	111	56	50.45
67	67	59	88.06	688	508	231	45.47	136	136	61	44.85
62	62	58	93.55	706	484	189	39.05	182	180	83	46.11
80	80	77	96.25	777	408	155	37.99	192	187	75	40.11
112	112	98	87.50	1,009	502	172	34.26	202	194	76	39.18
99	97	77	79.38	1,091	533	285	53.47	404	398	290	72.86
92	92	77	83.70	1,079	476	243	51.05	345	339	239	70.50
86	86	78	90.70	704	249	67	26.91	69	63	20	31.75
90	87	63	72.41	657	199	52	26.13	42	36	10	27.78
58	56	35	62.50	686	252	68	26.98	49	43	14	32.56
77	75	39	52.00	807	331	74	22.36	64	63	14	22.22
77	74	35	47.30	1,002	483	101	20.91	135	135	25	18.52
110	108	48	44.44	781	325	86	26.46	110	110	26	23.64

表20 臺北市汽機車駕駛人駕照考驗情形(續1)

單位：人次

年 別 Year	大 貨 車 Truck							
	職 業 Professional				普 通 Ordinary			
	報考 人數 Entering	參加 人數 Total	及格 人數 Passing	及格率 (%)	報考 人數 Entering	參加 人數 Total	及格 人數 Passing	及格率 (%)
79年 1990	549	489	326	66.67	570	569	326	57.29
80年 1991	808	730	524	71.78	609	609	379	62.23
81年 1992	805	750	574	76.53	651	651	347	53.30
82年 1993	858	801	625	78.03	768	768	452	58.85
83年 1994	827	763	608	79.69	810	810	527	65.06
84年 1995	1,208	572	348	60.84	920	920	678	73.70
85年 1996	1,405	698	400	57.31	1,325	1,325	985	74.34
86年 1997	1,539	776	453	58.38	1,596	1,590	1,069	67.23
87年 1998	1,633	752	442	58.78	1,832	1,831	1,228	67.07
88年 1999	1,612	730	387	53.01	1,835	1,830	1,126	61.53
89年 2000	1,536	605	362	59.83	1,697	1,696	1,083	63.86
90年 2001	1,572	603	291	48.26	1,924	1,920	1,178	61.35
91年 2002	1,278	364	236	64.84	1,930	1,924	1,206	62.68
92年 2003	1,009	284	170	59.86	1,271	1,245	719	57.75
93年 2004	933	311	143	45.98	1,103	1,086	577	53.13
94年 2005	842	272	132	48.53	1,045	1,013	556	54.89
95年 2006	772	261	128	49.04	1,035	1,010	511	50.59
96年 2007	708	232	90	38.79	878	850	361	42.47
97年 2008	556	179	58	32.40	668	659	221	33.54
98年 2009	555	181	62	34.25	775	772	282	36.53
99年 2010	532	223	90	40.36	672	666	296	44.44

20. Motor Vehicle Driver's License Test in Taipei City(Cont.1)

Unit:Person

小 型 車 Small Vehicle							
職 業 Professional				普 通 Ordinary			
報考 人數 Entering	參加 人數 Total	及格 人數 Passing	及格率 (%)	報考 人數 Entering	參加 人數 Total	及格 人數 Passing	及格率 (%)
12,037	11,154	5,807	52.06	82,879	76,268	31,323	41.07
10,534	9,791	5,201	53.12	66,592	61,495	27,738	45.11
8,832	8,229	4,477	54.41	42,085	38,843	19,310	49.71
9,550	8,901	4,549	51.11	41,513	37,596	18,134	48.23
9,227	8,609	4,566	53.04	38,578	35,515	17,574	49.48
10,535	9,807	5,235	53.38	43,239	39,862	20,374	51.11
10,868	10,022	5,732	57.19	46,159	42,697	26,272	61.53
8,034	7,390	4,322	58.48	46,247	42,810	30,765	71.86
7,360	6,784	4,292	63.27	46,194	43,587	33,043	75.81
6,755	6,189	3,847	62.16	42,070	39,238	29,932	76.28
6,284	5,782	3,430	59.32	39,148	35,893	27,301	76.06
6,013	5,556	3,516	63.28	40,074	36,245	28,228	77.88
5,579	5,114	3,115	60.91	37,613	34,247	28,002	81.76
4,593	3,906	2,403	61.52	36,656	33,975	28,213	83.04
4,391	3,908	2,282	58.39	36,503	33,384	27,612	82.71
4,429	4,008	2,180	54.39	33,917	31,166	25,484	81.77
4,268	3,889	2,150	55.28	30,613	28,204	22,886	81.14
3,603	3,356	1,750	52.15	27,728	25,402	20,405	80.33
2,942	2,753	1,525	55.39	24,087	22,381	18,519	82.74
3,116	2,938	1,716	58.41	24,862	23,317	19,725	84.59
2,846	2,709	1,636	60.39	26,034	24,172	20,923	86.56

表20 臺北市汽機車駕駛人駕照考驗情形(續2完)

單位：人次

年 別 Year	機 車 Motorcycle			
	重 型 Over 50c.c.			
	大型 Over 250c.c.			
	報考 人數 Entering	參加 人數 Total	及格 人數 Passing	及格率 (%)
79年 1990	-	-	-	--
80年 1991	-	-	-	--
81年 1992	-	-	-	--
82年 1993	-	-	-	--
83年 1994	-	-	-	--
84年 1995	-	-	-	--
85年 1996	-	-	-	--
86年 1997	-	-	-	--
87年 1998	-	-	-	--
88年 1999	-	-	-	--
89年 2000	-	-	-	--
90年 2001	-	-	-	--
91年 2002	223	223	207	92.83
92年 2003	2,470	2,470	2,282	92.39
93年 2004	1,745	1,745	1,578	90.43
94年 2005	1,840	1,840	1,693	92.01
95年 2006	1,942	1,942	1,745	89.86
96年 2007	3,565	3,564	3,101	87.01
97年 2008	2,628	2,627	2,277	86.68
98年 2009	1,743	1,742	1,529	87.77
99年 2010	2,053	2,051	1,798	87.66

20. Motor Vehicle Driver's License Test in Taipei City(Cont.2End)

Unit:Person

機 車 Motorcycle							
重 型 Over 50c.c.				輕 型 ① Under 50c.c.			
普通 50c.c.~250c.c.							
報考 人數 Entering	參加 人數 Total	及格 人數 Passing	及格率 (%)	報考 人數 Entering	參加 人數 Total	及格 人數 Passing	及格率 (%)
40,662	34,118	31,801	93.21	12,342	12,342	9,151	74.15
47,117	35,265	30,996	87.89	16,724	16,724	11,042	66.02
40,164	31,387	27,481	87.56	14,263	14,263	9,883	69.29
40,485	31,894	27,951	87.64	16,000	16,000	11,497	71.86
45,621	35,025	31,426	89.72	13,324	13,324	9,353	70.20
45,994	34,337	30,016	87.42	10,982	10,982	7,627	69.45
42,459	35,376	28,645	80.97	14,880	14,880	11,262	75.69
48,191	40,112	32,498	81.02	18,018	18,018	13,357	74.13
47,757	40,372	32,368	80.17	14,271	14,271	10,612	74.36
48,815	41,427	32,221	77.78	11,898	11,898	8,787	73.85
46,500	40,238	29,834	74.14	9,079	9,079	6,792	74.81
49,043	40,479	30,586	75.56	8,771	8,771	6,101	69.56
50,017	41,087	25,722	62.60	8,667	8,667	5,878	67.82
54,085	46,297	24,144	52.15	8,698	8,698	6,052	69.58
47,762	40,919	21,135	51.65	5,789	5,789	3,864	66.75
43,247	36,704	18,746	51.07	4,929	4,929	2,993	60.72
41,860	33,807	18,207	53.86	4,587	4,587	2,519	54.92
42,604	34,963	19,407	55.51	3,711	3,711	2,113	56.94
38,360	32,019	18,613	58.13	2,579	2,579	1,579	61.23
35,941	30,325	17,812	58.74	2,207	2,207	1,421	64.39
29,942	26,642	16,753	62.88	1,636	1,636	1,220	74.57

表21 臺北市車輛牌照管理

單位：件

年 別 Year		新 領 號 牌 (行 照) New Approval of License Plate				
		汽 車 Automobile				
		合計 Total	大型自用 Big for Private	小型自用 Small for Private	大型營業 Big for Business	小型營業 Small for Business
85年	1996	102,405	532	86,618	784	14,471
86年	1997	112,172	946	96,659	1,499	13,068
87年	1998	108,474	923	95,916	1,196	10,439
88年	1999	106,834	1,230	95,216	1,189	9,199
89年	2000	122,226	784	110,652	755	10,035
90年	2001	96,220	784	84,576	994	9,866
91年	2002	104,472	639	91,684	1,381	10,768
92年	2003	113,152	647	102,117	921	9,467
93年	2004	126,178	688	114,625	1,231	9,634
94年	2005	128,577	656	112,277	1,120	14,524
95年	2006	103,226	924	83,616	1,045	17,641
96年	2007	98,800	809	77,427	891	19,673
97年	2008	76,185	645	49,095	717	25,728
98年	2009	81,181	564	53,064	818	26,735
99年	2010	100,037	708	64,990	1,165	33,174

資料來源：臺北市監理處

表22 臺北市各類駕駛執照核發

單位：件

年 別 Years		新 領 駕 照 New Approved Driver's Licenses				
		合 計 Total	職業駕照① Professional Driver's License	普通駕照① Ordinary Driver's License	重機駕照 Motorcycle (Over 50c.c)	輕機駕照 Motorcycle (Under 50c.c)
85年	1996	72,873	7,206	25,181	28,511	11,975
86年	1997	69,070	6,117	15,955	32,732	14,266
87年	1998	81,860	6,221	31,995	32,061	11,583
88年	1999	79,269	5,404	31,846	32,036	9,983
89年	2000	73,000	5,438	29,342	29,802	8,418
90年	2001	73,519	5,690	29,913	30,408	7,508
91年	2002	68,854	5,530	29,614	25,648	8,062
92年	2003	70,488	4,374	30,838	26,312	8,964
93年	2004	64,246	3,495	31,078	23,378	6,295
94年	2005	57,277	3,099	28,439	20,880	4,859
95年	2006	53,036	2,931	25,849	20,538	3,718
96年	2007	51,699	2,621	23,113	23,014	2,951
97年	2008	50,084	2,395	22,611	22,653	2,425
98年	2009	50,501	2,592	24,025	21,651	2,233
99年	2010	49,993	2,463	25,141	20,606	1,783

資料來源：臺北市監理處

附 註：①本表不含85年7月至87年3月委託公、私立駕訓班考發職業駕照、普通駕照數，87年4月以後則併入統計

21. License Plate Administration in Taipei City

Unit :case

機車 Motorcycle	換領行照 Motor License Change		過戶、變更及異動登記 Vehicle Ownership Transferring, Change Registration		動產抵押登記 Chattel Mortgage Registration
	汽車 Automobile	機車 Motorcycle	汽車 Automobile	機車 Motorcycle	
126,047	199,376	112,625	396,064	434,381	46,026
129,414	217,629	147,200	428,503	417,340	48,256
114,207	188,515	176,169	408,286	459,045	47,325
100,868	74,410	168,126	416,762	402,364	48,762
97,646	166,587	189,424	434,282	407,187	57,230
81,918	195,828	227,485	420,733	379,998	62,192
88,616	111,868	282,270	440,617	400,694	67,858
104,286	173,481	272,584	477,681	408,102	77,252
105,173	183,559	280,595	508,191	387,949	80,925
104,904	190,193	268,401	513,314	374,291	82,091
95,158	286,234 ①	306,182 ①	480,228	371,359	65,281
96,804	326,467	310,682	465,016	379,103	57,621
91,614	248,868	306,759	408,733	374,724	52,595
74,688	209,538	322,838	404,904	353,415	54,081
55,521	212,401	349,436	437,655	364,488	55,614

附註：①自95年起可越區換照，並開始辦理催告換領行照。

22. Classified Driver's Licenses Authorization in Taipei City

Unit :case

技工執照 Mechanic License	國際駕照 International Driver's License	學習駕駛證 Learning Permit	換補駕照 ② Renew	移轉管轄區 Transfer Jurisdiction ②		變更、審驗 Change, Examination and Inspection
				移入 In	移出 Out	
303	41,555	35,549	226,389	85,389	44,515	203,602
381	42,513	34,332	277,803	88,763	38,023	197,134
567	38,027	37,977	297,054	75,579	42,511	221,814
40	39,622	34,000	304,296	67,244	41,055	199,602
201	42,018	34,762	338,328	61,645	39,640	209,408
164	39,008	33,782	363,805	54,619	40,629	225,553
94	37,034	33,280	339,425	47,638	39,357	219,349
118	33,456	32,572	352,274	56,576	41,076	239,737
48	36,461	31,832	372,854	56,394	35,589	258,334
68	37,411	28,753	345,930	55,669	35,784	219,619
-	36,780	25,906	388,650	63,670	32,710	262,595
-	37,220	22,946	385,064	66,859	33,019	274,857
-	34,071	20,945	358,883	63,283	32,251	224,340
-	31,344	22,589	368,192	65,394	31,465	225,444
-	34,547	23,923	384,444	67,969	31,861	227,443

②含駕照與技工執照。

表23 臺北市汽車運輸業家數及車輛數

年底別 End of Year	總計 Grand Total		遊覽車客運業 Tourist Bus Carrier		汽車貨運業 Trucking Carrier		小客(貨)車租賃業 Car-rental Carrier	
	家數 Firms	車輛數 Vehicles	家數 Firms	車輛數 Vehicles	家數 Firms	車輛數 Vehicles	家數 Firms	車輛數 Vehicles
89年底 End of 2000	11,459	54,614	281	2,614	525	4,963	315	7,276
90年底 End of 2001	11,096	55,185	274	2,739	531	4,849	323	8,081
91年底 End of 2002	10,816	56,170	261	2,922	525	4,936	327	10,078
92年底 End of 2003	10,622	57,849	257	2,881	524	4,886	334	13,132
93年底 End of 2004	10,549	71,639	254	2,982	549	4,978	376	27,289
94年底 End of 2005	10,348	83,242	262	3,086	548	5,030	401	38,970
95年底 End of 2006	10,015	90,166	265	3,148	549	5,079	406	46,691
96年底 End of 2007	9,579	96,083	261	3,226	490	5,106	411	53,576
97年底 End of 2008	9,256	96,582	248	3,145	439	4,929	413	54,623
98年底 End of 2009	9,121	103,527	242	3,216	434	4,710	415	61,612
99年底 End of 2010	8,974	108,616	251	3,663	414	4,652	434	66,429

資料來源：臺北市公共運輸處

附註：①自87年1月起公路汽車客運之家數含兼營公路汽車客運之市區汽車客運3家(大有、中興、光華)。

表24 臺北市民營汽車公司貨運業務

年別 Years	家數 ① No. of Firms	營業車輛 ① (輛) No. of Trucks (Car)	行車次數 (千次) No. of Traffic Trips (1000 Times)	行駛里程 (千公里) Truck-Kilometer (1000 Km.)	貨運噸數 (千公噸) Freight Tonnage (1000 M.T.)	平均每日 (公噸) Daily Average (M.T.)
89年 2000	525	4,963	2,278	249,324	28,397	77,589
90年 2001	531	4,849	2,194	243,189	27,600	75,618
91年 2002	525	4,936	2,347	249,078	26,709	73,175
92年 2003	524	4,886	2,447	254,802	27,140	74,357
93年 2004	549	4,978	3,217	341,102	38,364	104,821
94年 2005	548	5,030	3,388	346,223	44,203	121,105
95年 2006	549	5,079	3,808	350,641	60,332	165,294
96年 2007	490	5,106	4,725	355,713	88,499	242,464
97年 2008	439	4,929	4,240	329,018	78,359	214,096
98年 2009	434	4,710	3,578	269,523	83,994	230,121
99年 2010	414	4,652	5,395	380,303	117,940	323,123

資料來源：臺北市公共運輸處

23. Motor Carrier Industry in Taipei City

計程車客運業 Taxi Carrier								汽車客運業 Bus Carrier ①			
合計 Total		車行 Taxi Owned by Company		運輸合作社 Taxi Owned by Cooperation		個人 Taxi Owned by Individual		市區汽車客運 City Bus		公路汽車客運 Highway Bus	
家數 Firms	車輛數 Vehicles	家數 Firms	車輛數 Vehicles	家數 Firms	車輛數 Vehicles	家數 Firms	車輛數 Vehicles	家數 Firms	車輛數 Vehicles	家數 Firms	車輛數 Vehicles
10,318	36,686	1,437	19,971	19	8,444	8,862	8,271	7	2,620	13	455
9,949	36,393	1,437	20,333	19	8,179	8,493	7,881	7	2,560	12	563
9,687	35,445	1,430	19,544	18	8,252	8,239	7,649	8	2,589	8	200
9,492	34,237	1,429	18,583	18	8,143	8,045	7,511	8	2,511	7	202
9,356	33,602	1,428	18,011	18	8,250	7,910	7,341	8	2,592	6	196
9,124	33,274	1,426	17,989	18	8,219	7,680	7,066	8	2,680	5	202
8,780	32,439	1,414	17,790	17	7,822	7,349	6,827	8	2,610	7	199
8,402	31,357	1,411	17,449	17	7,376	6,974	6,532	8	2,606	7	212
8,141	30,986	1,398	17,591	17	7,080	6,726	6,315	8	2,653	7	246
8,015	31,117	1,396	17,972	16	6,951	6,603	6,194	8	2,628	7	244
7,860	30,890	1,389	18,005	17	6,800	6,454	6,085	8	2,743	7	239

24. Freight Motor Carrier Industry in the Private Sector in Taipei City

延噸公里 (千噸公里) Ton-kilometer (1000 M.T.-Km.)	平均每日 (噸公里) Average Daily (M.T. Km.)		每噸貨物平 均運程(公里) Average Kms Per Ton (Km.)	貨運收入 (千元) Revenues (N.T.\$1000)	燃料消耗 Fuel Consumption	
	柴油 (千公升) Diesel Oil (1000 Liter)	汽油 (千公升) Gasoline (1000 Liter)				
1,115,686	3,048	39.29	6,962,165	48,164	10,150	
1,087,727	2,980	39.41	6,704,355	47,051	9,770	
1,081,780	2,964	40.50	6,463,139	46,726	8,943	
1,140,105	3,124	42.01	6,900,456	53,240	7,949	
1,373,797	3,754	35.81	8,332,230	78,140	9,210	
1,372,619	3,761	31.05	8,115,396	81,859	10,212	
1,382,995	3,789	22.92	8,195,604	87,480	11,819	
1,408,535	3,859	15.92	8,302,337	92,612	13,837	
1,293,214	3,533	16.50	7,640,974	84,472	11,734	
1,024,332	2,806	12.20	6,793,624	71,335	16,616	
1,201,726	3,292	10.19	9,237,818	104,436	21,439	

附註：①係年底數字。

表25 臺北市汽車駕駛訓練成果

25. Achievements of Motor Driver Training in Taipei City

單位:人

Unit : Person

年 別 Year	訓練 單位數 ① Training Unit	結訓人數② Persons Fulfilling the Training			駕照考試 Driver's License Test	
		總計	男	女	及格人數	及格率
		Total	Male	Female	No. of Passing	Rate (%)
77 年 1988	7	34,987	18,875	16,112	22,197	63.44
78 年 1989	5	29,340	14,261	15,079	18,131	61.80
79 年 1990	6	27,017	12,449	14,568	16,846	62.35
80 年 1991	6	27,256	12,569	14,687	19,038	69.85
81 年 1992	4	24,634	11,957	12,677	18,715	75.97
82 年 1993	3	21,786	9,822	11,964	17,964	82.46
83 年 1994	4	21,741	9,781	11,960	17,691	81.37
84 年 1995	6	22,757	9,949	12,808	18,322	80.51
85 年 1996	7	20,020	9,047	10,973	14,694	73.40
86 年 1997	8	24,929	11,144	13,785	20,731	83.16
87 年 1998	9	28,642	13,094	15,548	24,749	86.41
88 年 1999	10	26,201	13,135	13,066	22,881	87.33
89 年 2000	11	25,416	12,386	13,030	21,554	84.58
90 年 2001	11	27,697	13,611	14,086	20,677	73.56
91 年 2002	11	27,303	13,296	14,007	22,901	83.37
92 年 2003	11	29,657	15,416	14,241	25,524	86.11
93 年 2004	9	27,627	14,160	13,467	23,108	83.64
94 年 2005	9	24,914	12,679	12,235	21,198	85.08
95 年 2006	9	23,459	12,338	11,121	20,117	85.75
96 年 2007	8	22,394	12,857	9,537	19,055	85.09
97 年 2008	8	19,672	11,313	8,359	16,913	85.97
98 年 2009	8	20,315	11,202	9,113	17,583	86.55
99 年 2010	9	21,785	12,058	9,727	18,815	86.37
上半年 Jan.-June	9	10,183	5,399	4,784	8,820	86.61
下半年 July-Dec.	9	11,602	6,659	4,943	9,995	86.15

資料來源：臺北市監理處

附註：①汽訓中心駕駛訓練業務自93年8月26日起停止招生，10月中旬結束該項業務。

②自91年起含「重型大型機車」結訓人數。

三、停車管理

Parking Management

表26 臺北市政府公共停車場興建情形

年 度 及 工 程 別 Year & Construction		總工程費 (千元) Construction Expenses NT.(1,000)	工 程	
			結 構 Structure	型 平面 Plane
88 年以前完工	Constructions Completed Before 1999	12,395,068		64
89 年完工(共18處)	Constructions Completed in 2000	1,532,706		12
90 年完工(共9處)	Constructions Completed in 2001	1,415,206		4
91 年完工(共13處)	Constructions Completed in 2002	2,636,974		5
92 年完工(共8處)	Constructions Completed in 2003	1,679,477		3
93 年完工(共9處)	Constructions Completed in 2004	2,402,544		3
94 年完工(共11處)	Constructions Completed in 2005	697,599		8
95 年完工(共6處)	Constructions Completed in 2006	797,637		1
96 年完工(共6處)	Constructions Completed in 2007	387,390		4
97 年完工(共11處)	Constructions Completed in 2008	2,751,242		4
98 年完工(共14處)	Constructions Completed in 2009	2,757,509		6
99 年完工(共16處)	Constructions Completed in 2010	1,526,222		12
(90-99) 內湖七號公園附建地下停車場新建工程		337,302	鋼筋混凝土	
(96-100) 社子國小附建地下停車場新建工程		632,515	鋼筋混凝土	
(90-98) 玉成公園附建地下停車場新建工程		474,678	鋼筋混凝土	
(98) 大橋市場改建停車場新建工程		19,780	鋼構	
(99) 花博-臺北教育大學預定地臨時平面停車場闢建工程		9,543	水泥混凝土	1
(99) 花博-內湖五期重劃區接駁停車場闢建工程-行善路383巷		3,338	水泥混凝土	1
(99) 花博-內湖五期重劃區接駁停車場闢建工程-舊宗段40地號		8,888	水泥混凝土	1
(99) 花博-內湖五期重劃區接駁停車場闢建工程-士商路		5,889	瀝青混凝土	1
(99) 花博-內湖五期重劃區接駁停車場闢建工程-石潭路		3,970	水泥混凝土	1
(99) 花博-基隆河左岸承德橋下堤外停車場闢建工程		12,273	透水磚	1
(99) 林森北路399巷40弄綠美化及平面停車場工程		4,232	水泥混凝土	1
(99) 大安1307k01停車場用地既有房屋拆除工程		1,597	水泥混凝土	1
(99) 中正一分局等市有房屋拆除工程		6,134	水泥混凝土	1
(99) 萬華區康定路機車及自行車臨時平面停車場工程		2,227	水泥混凝土	1
(99) 敦煌路21巷規劃大型客車臨時平面停車場工程		2,052	水泥混凝土	1
(99) 濱江第一放置場行動不便汽、機車臨時平面停車場工程		1,804	瀝青水泥混凝土	1

資料來源：臺北市停車管理工程處

26. Construction of the Public Parking Lots of Taipei City Government

內 容		Construction				開 工 年 月 Starting Date	完 工 年 月 Completed Date	施 工 單 位 Construction Unit
式	Type	停 車 格 位 Parking Space			面 積 (平方公尺) Area(m ²)			
地上 Building	地下 Under-ground	計 Total	汽 車 Automobile	機 車 Motorcycle				
9	28	31,810	28,501	3,309	954,011			
4	3	2,949	2,330	619	62,007			
-	5	2,581	1,945	636	78,220			
-	6	6,617	4,250	2,367	195,097			
1	4	2,829	2,051	778	82,289			
-	6	3,134	2,059	1,075	90,832			
-	2	2,519	1,299	1,220	51,262			
2	3	1,439	1,439	-	37,002			
1	1	965	736	229	18,778			
1	6	3,678	2,356	1,322	102,550			
1	7	3,153	2,144	1,009	97,589			
1	3	4,800	3,684	1,116	132,417			
	2 層	176	176	-	6,872	96.11.26	99.11.07	停車管理工程處
	3 層	684	464	220	17,655	97.07.15	99.02.04	停車管理工程處
	2 層	506	412	94	14,385	96.02.26	99.06.25	新工處
2 層		265	75	190	3,015	98.08.28	99.02.05	停車管理工程處
		161	161	-	17,564	99.08.03	99.10.08	停車管理工程處
		213	213	-	6,408	99.03.31	99.05.27	停車管理工程處
		624	624	-	8,750	99.04.06	99.08.30	停車管理工程處
		1,086	950	136	32,186	99.05.13	99.07.30	停車管理工程處
		253	253	-	7,368	99.03.31	99.06.02	停車管理工程處
		243	181	62	5,036	99.08.03	99.10.13	停車管理工程處
		98	98	-	6,146	99.07.27	99.10.08	停車管理工程處
		62	-	62	1,824	99.03.01	99.04.16	停車管理工程處
		236	29	207	2,100	99.01.22	99.08.02	停車管理工程處
		96	-	96	365	99.02.03	99.06.11	停車管理工程處
		12	12	-	750	99.04.01	99.07.29	停車管理工程處
		85	36	49	1,993	99.04.06	99.08.02	停車管理工程處

表26 臺北市政府公共停車場興建情形(續)

年 度 及 工 程 別 Year & Construction	總工程費 (千元) Construction Expenses NT.(1,000)	工 程	
		結 構 Structure	型 平面 Plane
尚未完工(共13處) Constructions Uncompleted (13)	4,941,128		2
(96-100) 松山工農學生活動中心暨地下停車場新建工程	391,216	鋼筋混凝土	
(90-100) 建成公園附建地下停車場新建工程	437,478	鋼筋混凝土	
(93-100) 蘭雅公園附建地下停車場新建工程	382,028	鋼筋混凝土	
(93-100) 南港P1公園暨地下停車場新建工程	651,076	鋼筋混凝土	
(91-101) 士林21號公園附建地下停車場新建工程	375,000	鋼筋混凝土	
(94-101) 萬興國小活動中心附建地下停車場新建工程	502,328	鋼筋混凝土	
(94-101) 大龍國小附建地下停車場新建工程	417,332	鋼筋混凝土	
(93-99) 蓬萊國小附建地下停車場新建工程	427,984	鋼筋混凝土	
(90-101) 啟聰學校附建地下停車場新建工程	401,256	鋼筋混凝土	
(91-101) 信義國小附建地下停車場新建工程	388,188	鋼筋混凝土	
(93-101) 松山國小附建地下停車場新建工程	543,915	鋼筋混凝土	
(99) 木柵路三段302地號闢建臨時平面停車場工程	1,106	瀝青混凝土	1
(99) 花博-承德路6段旁及193公園花卉備援停車場新建工程	22,220	瀝青混凝土	1

26. Construction of the Public Parking Lots of Taipei City Government(Cont.)

內 容		Construction			開工 年月 Starting Date	完工 年月 Completed Date	施 工 單 位 Construction Unit
式	Type	停車格位 Parking Space					
地上 Building	地下 Under-ground	計 Total	汽 車 Automobile	機 車 Motorcycle			
-	11	5,653	4,171	1,482	158,482		
	3 層	427	239	188	8,040	98.07.03	教育局
	2 層	423	245	178	10,724	98.04.30	停車管理工程處
	2 層	167	149	18	6,649	98.05.25	停車管理工程處
	3 層	599	400	199	18,222	97.03.04	停車管理工程處
	2 層	299	232	67	9,226	98.10.13	新工處
	2 層	423	234	189	11,267	98.07.20	教育局
	2 層	450	250	200	13,250	96.02.01	新工處
	2 層	456	298	158	9,764	96.01.16	新工處
	2 層	277	180	97	9,530	99.11.15	停車管理工程處
	1 層	284	231	53	7,720	98.03.02	教育局
	3 層	435	300	135	11,551	98.07.27	教育局
		48	48	-	1,459	99.11.23	停車管理工程處
		1,365	1,365	-	41,080	99.08.11	水利處

表27 臺北市停車位數

單位：格位

年底別及區別 End of Year & District		現有停車位數 Parking Spaces			市 有 停 車 位				
		總 計 ① Grand Total	汽 車 Automobile	機 車 Motorcycle	計 Total	路邊停車場 Roadside Parking			
						小 計 Sub-Total	大型車 Big Car	小型車 Small Car	機 車② Motorcycle
89年底	End of 2000	438,815	359,718	79,097	101,249	62,933	93	41,548	21,292
90年底	End of 2001	518,996	388,745	130,251	129,180	87,127	127	44,417	42,583
91年底	End of 2002	594,784	416,495	178,289	148,958	99,380	127	43,545	55,708
92年底	End of 2003	667,685	440,755	226,930	167,009	116,740	129	43,127	73,484
93年底	End of 2004	718,806	448,076	270,730	179,437	125,534	113	44,834	80,587
94年底	End of 2005	793,659	472,417	321,242	197,863	142,388	131	47,509	94,748
95年底	End of 2006	852,139	490,223	361,916	211,970	155,054	144	48,273	106,637
96年底	End of 2007	927,668	513,352	414,316	229,616	170,862	178	49,200	121,484
97年底	End of 2008	1,018,731	543,794	474,937	243,414	182,885	205	48,603	134,077
98年底	End of 2009	1,098,640	568,154	530,486	251,928	190,556	249	47,070	143,237
99年底	End of 2010	1,159,883	591,742	568,141	263,714	196,646	263	45,888	150,495
收 費	Charge	95,481	34,254	261	22,965	11,028
不收費④	Free	168,233	162,392	2	22,923	139,467
身心障礙	Handicapped Exclusive	3,372	1,918	-	1,111	807
松 山 區	Songshan Dist.	80,311	46,622	33,689	19,186	14,676	-	5,019	9,657
信 義 區	Xinyi Dist.	89,846	47,783	42,063	23,103	13,539	-	3,012	10,527
大 安 區	Daan Dist.	120,633	57,484	63,149	38,148	32,210	-	3,420	28,790
中 山 區	Zhongshan Dist.	143,420	78,558	64,862	33,671	23,899	105	5,910	17,884
中 正 區	Zhongzheng Dist.	95,071	44,843	50,228	29,329	27,065	71	3,766	23,228
大 同 區	Datong Dist.	40,921	20,584	20,337	12,819	9,915	2	2,072	7,841
萬 華 區	Wanhua Dist.	39,132	18,581	20,551	21,171	12,166	10	2,972	9,184
文 山 區	Wenshan Dist.	90,591	51,369	39,222	16,554	12,452	52	4,115	8,285
南 港 區	Nangang Dist.	68,565	33,270	35,295	11,504	8,845	-	3,417	5,428
內 湖 區	Neihu Dist.	222,333	106,352	115,981	20,261	16,216	-	5,689	10,527
士 林 區	Shilin Dist.	96,907	48,644	48,263	25,107	16,987	23	4,247	12,717
北 投 區	Beitou Dist.	72,153	37,652	34,501	12,861	8,676	-	2,249	6,427
99年與98年比較		61,243	23,588	37,655	11,786	6,090	14	-1,182	7,258
2010 vs. 2009		5.6%	4.2%	7.1%	4.7%	3.2%	5.6%	-2.5%	5.1%

資料來源：臺北市停車管理工程處、建築管理處

附 註：①現有停車位數=停管處停車位數+建築物附設停車位(建管處推估數)+非建築物附設停車位(停管處登記數)-市有建築物附設停車場停車格位數(99年底計97場，汽車32,982格位、機車8,436格位)。

27. Number of Parking Spaces in Taipei City

Unit : Spaces

Taipei Municipal Parking						建築物附設停車位 (建管處推估數) Parking Spaces Affiliated with Building Estimated by the Division of Building Management		非建築物附設停車位 (停管處登記數) Independent Parking Spaces Registered in Parking Management Office		
路外停車場 Not Roadside Parking				委外經營 Contractor Parking						
小計 Sub-Total	大型車 Big Car	小型車 Small Car	機車 Motorcycle	汽車③ Automobile	機車 Motorcycle	汽車 Automobile	機車 Motorcycle	大型車 Big Car	小型車 Small Car	機車 Motorcycle
35,178	354	31,817	3,007	3,138	-	273,371	53,877	63	9,334	921
39,777	428	34,563	4,786	2,276	-	295,522	81,652	63	11,349	1,230
46,810	562	37,852	8,396	2,768	-	317,660	112,911	73	13,908	1,274
48,805	666	39,353	8,786	1,464	-	339,223	143,318	84	16,709	1,342
51,576	558	39,377	11,641	2,327	-	360,504	178,850	84	18,605	2,414
49,978	405	37,788	11,785	4,938	559	381,078	214,944	84	20,281	2,535
50,585	390	38,285	11,910	5,527	804	401,536	245,782	100	23,279	3,634
50,989	364	38,801	11,824	5,383	2,382	422,765	281,795	84	23,773	4,739
51,672	358	39,491	11,823	5,874	2,983	450,663	328,091	93	26,994	5,538
50,802	115	40,138	10,549	6,531	4,039	477,516	374,178	165	27,664	6,703
55,587	378	44,864	10,345	6,805	4,676	496,553	403,199	302	29,671	7,862
50,213	378	43,906	5,929	6,626	4,388
5,374	-	958	4,416	179	288
1,193	-	958	235	179	82
3,927	-	3,735	192	538	45	38,218	22,720	16	2,824	1,120
7,021	-	4,992	2,029	988	1,555	41,554	27,990	34	2,195	1,991
5,595	-	4,806	789	343	-	49,992	34,271	-	2,296	25
9,057	331	7,622	1,104	611	104	62,690	45,950	19	5,505	205
705	-	440	265	347	1,212	38,583	25,356	-	2,076	167
2,293	12	2,130	151	345	266	17,131	12,047	-	661	156
8,397	35	5,330	3,032	380	228	11,751	10,267	-	2,975	539
3,704	-	3,179	525	398	-	44,754	30,914	12	674	23
2,319	-	1,836	483	234	106	27,495	29,398	46	2,078	363
3,839	-	3,636	203	206	-	93,443	103,215	137	5,363	2,201
6,439	-	5,549	890	924	757	38,386	33,540	32	1,498	932
2,291	-	1,609	682	1,491	403	32,556	27,531	6	1,526	140
4,785	263	4,726	-204	274	637	19,037	29,021	137	2,007	1,159
9.4%	228.7%	11.8%	-1.9%	4.2%	15.8%	4.0%	7.8%	83.0%	7.3%	17.3%

②92年3月起含估算人行道機慢車停放區之格位。

③委外經營汽車格位數93年9月起含大型車格位，至99年底計321格位。

④停管處不收費停車位，內含身心障礙停車格位數。

表28 臺北市市有收費停車場概況

單位：格位；千元

年 別 Year	停管處收費停車位 Taipei Municipal Park				
	合 計 Total	路 邊 停 車 場 Roadside Parking	路 外 停 車 場 ① Off-street Parking	委 外 經 營 停 車 場 ② Contractor Parking	
(1) 汽機車停車格位數(格位)					
89年底	End of 2000	62,476	30,901	28,437	3,138
90年底	End of 2001	67,177	25,124	39,777	2,276
91年底	End of 2002	67,657	22,955	42,008	2,694
92年底	End of 2003	67,236	22,169	43,648	1,419
93年底	End of 2004	73,200	23,950	46,988	2,262
94年底	End of 2005	78,889	28,267	45,265	5,357
95年底	End of 2006	80,894	29,700	45,072	6,122
96年底	End of 2007	87,937	35,621	44,853	7,463
97年底	End of 2008	90,046	35,533	46,341	8,172
98年底	End of 2009	91,094	35,435	45,518	10,141
99年底	End of 2010	95,481	34,254	50,213	11,014
(2) 收費總金額(千元)					
89 年	2000	2,806,716	1,283,001	1,372,972	150,744
90 年	2001	2,947,188	1,530,143	1,302,531	114,514
91 年	2002	2,891,870	1,445,652	1,366,895	79,323
92 年	2003	2,921,884	1,442,159	1,416,947	62,778
93 年	2004	3,320,458	1,480,839	1,747,450	92,169
94 年	2005	3,551,897	1,472,951	1,927,850	151,096
95 年	2006	3,630,843	1,515,394	1,887,214	228,235
96 年	2007	3,622,670	1,568,990	1,800,501	253,179
97 年	2008	3,617,959	1,614,767	1,729,808	273,383
98 年	2009	3,347,485	1,466,999	1,621,222	259,264
99 年	2010	3,218,385	1,304,962	1,646,180	267,243

資料來源：臺北市停車管理工程處

附 註：①路外各停車場內含身心障礙及部分一般機車不收費格位數，致其合計與停管處收費停車位數有差。
99年底路外各停車場收費停車位數合計50,213，若加計不收費格位數則總數為55,587。

28. Municipal Charge Parking Lots in Taipei City

Unit : Spaces; NT\$1,000

路 外 停 車 場 名 稱								Off-street Parking
1. 百齡 高中地下 停車場	2. 大豐 公園地下 停車場	3. 塔城 公園地下 停車場	4. 市民 大道地下 停車場	5. 成淵 高中地下 停車場	6. 建成 國中地下 停車場	7. 新生北 高架橋下 停車場	8. 中安 公園電動 停車場	
Bailing Car Park	Dafeng Car Park	Tacheng Car Park	Civic Blvd. Car Park	Chengyuan Car Park	Jiancheng Car Park	③ Xinsheng Car Park	④ Zhongan Car Park	

(I) Automobile and Motorcycle Parking Spaces (No.)

205	245	175	2,581	263	-	1,320	240
205	247	175	2,584	263	469	1,240	240
205	249	175	2,584	263	469	1,257	240
205	249	173	2,581	263	469	1,263	240
205	248	172	2,586	263	458	1,270	240
205	240	167	2,586	263	458	1,402	238
205	241	162	2,584	263	458	1,393	238
205	241	162	2,576	263	458	1,294	-
205	241	162	2,579	275	447	840	-
205	241	126	2,590	275	447	785	-
232	240	126	2,588	275	447	1,007	-

(II) Total Revenue(NT\$1,000)

19,081	8,629	11,871	130,279	28,129	-	44,169	4,166
23,023	10,127	11,716	116,308	26,712	12,227	24,535	3,708
19,522	10,509	11,230	112,317	26,850	26,122	21,383	3,592
16,057	11,076	11,110	114,056	25,948	25,758	12,967	3,474
18,413	12,338	11,165	129,100	25,992	23,530	53,227	3,188
17,607	13,004	11,510	134,302	25,750	30,995	100,469	4,110
18,024	13,677	11,481	132,327	26,424	30,750	78,525	4,306
19,895	13,289	10,923	125,153	24,686	27,715	65,274	2,213
18,616	12,755	9,685	117,803	23,553	25,740	71,443	-
21,903	11,995	11,430	108,503	24,887	26,291	16,003	-
23,608	12,110	12,676	109,454	25,717	28,129	-	-

②委外經營停車場收入係權利金收入。

③92/03併入路邊開單。93/07獨立列計營收。98年新生高架橋施工影響收入減少。99年併入路邊開單。

④中安公園地下停車場96/8/1起停止營運。

表28 臺北市市有收費停車場概況(續1)

單位：格位；千元

年 別 Year	路 外 停 車 場						
	9. 建 國 南 北 高 架 橋 下 停 車 場	10. 光 復 北 路 立 體 停 車 場	11. 民 生 東 路 立 體 停 車 場	12. 八 德 立 體 停 車 場	13. 松 山 高 中 地 下 停 車 場	14. 中 坡 公 園 地 下 停 車 場	
	⑤ Jianguo Car Park 1	⑤ Guangfu Car Park	⑥ Minsheng Car Park	Bade Car Park	Songshan Car Park	Zhongpo Car Park	
(1) 汽機車停車格位數(格位)							
89年底	End of 2000	3,401	130	465	540	234	224
90年底	End of 2001	3,670	130	465	540	234	224
91年底	End of 2002	3,617	130	464	542	234	224
92年底	End of 2003	3,489	130	464	542	234	224
93年底	End of 2004	3,429	130	464	542	233	224
94年底	End of 2005	3,372	130	464	542	233	224
95年底	End of 2006	3,326	-	465	422	233	224
96年底	End of 2007	3,305	-	465	422	228	213
97年底	End of 2008	3,301	-	460	422	228	213
98年底	End of 2009	3,319	-	460	424	228	213
99年底	End of 2010	3,345	-	460	424	228	216
(2) 收費總金額(千元)							
89年	2000	203,655	14,796	4,900	31,241	19,174	20,057
90年	2001	180,155	13,094	28,079	29,152	16,360	16,942
91年	2002	171,185	12,462	27,730	25,852	16,200	16,427
92年	2003	176,143	9,131	27,984	21,943	16,648	17,345
93年	2004	188,923	8,449	31,475	25,209	17,679	19,887
94年	2005	161,888	9,208	29,237	24,352	18,008	21,413
95年	2006	109,777	8,076	26,914	22,691	16,411	22,406
96年	2007	94,111	-	25,253	22,601	15,448	20,506
97年	2008	96,706	-	22,863	21,799	14,415	19,889
98年	2009	57,132	-	21,583	21,885	14,566	21,666
99年	2010	16,816	-	22,222	21,343	14,555	24,033

附註：⑤建國南路橋下停車場98年間部分改巡場，收入併路邊。光復北路立體停車場 95/12/01起委外經營。
⑥民生東路立體停車場86年2-7月及86/10/16-89年10月委外經營。

28. Municipal Charge Parking Lots in Taipei City(Cont.1)

Unit : Spaces; NT\$1,000

名		稱						Off-street Parking
15. 民權公園地下停車場	16. 西松高中地下停車場	17. 成德立體停車場	18. 健康國小地下停車場	19. 洛陽綜合停車場	20. 峨眉立體停車場	21. 中山堂地下停車場	22. 環南市場地下停車場	
Minquan Car Park	Xisong Car Park	Chengde Car Park	Jiankang Car Park	Luoyang Car Park	Emei Car Park	Zhongshan Hall Car Park	⑦ Huannan Car Park	

(I) Automobile and Motorcycle Parking Spaces (No.)

724	344	183	198	2,212	1,573	466	1,552
724	344	183	198	2,212	1,711	464	1,259
724	344	183	198	2,212	1,711	463	1,071
724	344	180	198	2,212	1,711	463	979
724	342	180	198	2,212	1,711	463	979
724	342	180	198	2,212	1,668	460	963
724	342	180	198	2,214	1,668	442	857
724	342	180	198	2,231	2,358	442	837
720	342	180	198	2,234	2,187	440	839
720	342	180	198	2,245	2,185	440	① 120
720	341	180	198	1,937	2,197	440	120

(II) Total Revenue(NT\$1,000)

37,313	21,798	12,783	8,249	91,061	109,422	58,244	22,377
36,651	20,632	12,895	9,541	87,508	118,386	60,160	16,952
36,659	19,590	12,666	10,139	82,949	109,227	61,273	4,755
36,579	19,737	11,018	10,831	72,674	95,935	45,837	843
40,515	19,317	12,781	11,556	85,880	100,043	50,432	585
41,380	18,057	11,927	9,290	85,852	98,634	57,470	76
38,229	15,746	12,211	9,388	81,529	97,946	54,907	54
36,151	14,194	11,568	10,155	78,364	96,330	53,557	22
32,950	13,336	11,102	9,117	73,772	90,300	50,550	8
30,536	12,480	10,818	8,431	75,207	94,245	50,825	-
28,187	13,420	10,054	8,535	81,732	97,945	50,197	-

⑦環南市場停車場89年以前含周邊路邊停車場格位及收入。90年9月起收費方式改為巡場開單，由民眾持單繳費，收入併入路邊。

表28 臺北市市有收費停車場概況(續2)

單位：格位；千元

年 別 Year	路 外 停 車 場						
	23. 古 亭 國中地下 停車場 Guting Car Park	24. 金 華 公園地下 停車場 Jinhua Car Park	25. 附 中 公園地下 停車場 Fuzhong Car Park	26. 大 安 高工地下 停車場 Daan Car Park	27. 國父紀 念館平面 停車場 ⑧ Sun Yat-Sen Memorial Hall Car Park	28. 世 貿 中 心 停車場 ⑨ World Trade Center Park	
(1) 汽機車停車格位數(格位)							
89年底	End of 2000	262	198	127	526	-	2,600
90年底	End of 2001	262	198	127	526	173	2,238
91年底	End of 2002	262	198	127	534	137	3,531
92年底	End of 2003	262	198	128	534	137	1,865
93年底	End of 2004	262	198	127	534	137	2,343
94年底	End of 2005	262	197	127	533	137	1,534
95年底	End of 2006	262	197	127	533	143	1,534
96年底	End of 2007	262	197	127	533	143	35
97年底	End of 2008	262	197	125	533	143	-
98年底	End of 2009	262	197	125	529	-	-
99年底	End of 2010	262	197	124	527	-	-
(2) 收費總金額(千元)							
89 年	2000	13,798	13,561	10,830	36,827	-	119,351
90 年	2001	14,631	13,845	10,575	36,288	18,206	99,341
91 年	2002	12,331	12,858	10,087	35,469	20,851	98,370
92 年	2003	12,246	13,401	10,090	36,516	18,383	49,685
93 年	2004	14,117	16,121	12,698	41,039	14,281	30,095
94 年	2005	13,507	16,700	13,053	41,253	16,085	30,851
95 年	2006	13,025	17,001	13,118	40,432	18,661	19,712
96 年	2007	12,284	15,936	12,621	38,065	18,002	12,594
97 年	2008	11,851	14,927	10,580	34,602	13,015	7,878
98 年	2009	11,725	14,920	9,375	32,392	5,427	-
99 年	2010	12,118	16,844	9,133	31,774	-	-

附註：⑧國父紀念館89年以前資料併入路邊停車場。98年6月停車場歸還該館。

⑨世貿中心A20平面機車停車場(1,497個機車格位)96/10/1起委外經營。

28. Municipal Charge Parking Lots in Taipei City(Cont. 2)

Unit : Spaces; NT\$1,000

名 稱								Off-street Parking
29. 木 柵 動 物 園 停 車 場	30. 松 壽 地 下 停 車 場	31. 景 華 公 園 地 下 停 車 場	32. 舊 建 成 國 中 校 區 停 車 場	33. 興 雅 國 中 地 下 停 車 場	34. 府 前 廣 場 地 下 停 車 場	35. 辛 亥 國 小 地 下 停 車 場	36. 忠 信 地 下 停 車 場	
Taipei Zoo Car Park	Songshou Car Park	Jinghua Car Park	⑩ Old-Jiancheng Car Park	Xingya Car Park	Fuqian Car Park	Xinhai Car Park	Zhongxin Car Park	

(I) Automobile and Motorcycle Parking Spaces (No.)

1,874	455	761	-	449	2,777	131	-
1,361	455	761	128	449	2,777	131	552
1,332	455	761	1,324	449	2,777	131	552
1,317	455	761	1,320	449	2,789	131	552
1,380	455	761	1,423	447	3,201	131	550
1,310	455	731	-	447	3,201	131	545
868	465	731	-	455	3,201	131	543
1,597	452	731	-	447	3,201	131	551
1,372	452	760	-	447	3,187	131	548
962	452	760	-	447	3,187	130	546
962	446	758	-	447	3,187	129	546

(II) Total Revenue(NT\$1,000)

29,626	26,425	24,855	-	20,059	104,970	3,143	-
28,308	24,839	25,136	117	19,119	98,341	3,828	7,225
27,576	28,395	21,133	109	16,896	89,470	3,694	18,437
24,195	25,592	19,747	-	18,171	99,909	3,827	20,461
27,935	29,832	22,386	-	23,229	105,391	4,362	21,048
28,859	34,618	24,144	-	22,875	106,198	4,629	21,451
28,836	40,710	27,445	-	23,388	100,081	4,800	25,310
27,293	36,357	28,182	-	22,446	99,286	4,849	23,496
35,950	31,067	26,618	-	20,303	87,877	4,403	23,097
17,597	32,406	28,420	-	17,820	82,296	3,839	23,364
4,972	38,633	23,586	-	18,291	80,808	3,920	24,224

⑩舊建成國中校區停車場91/12起收入併入路邊；93/07起收入併入其他平面場。

表28 臺北市市有收費停車場概況(續3)

單位：格位；千元

年 別 Year	路 外 停 車 場					
	37. 興 中 立 體 停 車 場 Xingzhong Car Park	38. 南 港 經 貿 園 區 停 車 場 Nangang Business Park Car Park	39. 社 園 立 體 停 車 場 Sheyuan Car Park	40. 前 港 公 園 地 下 停 車 場 ⑪ Qiangang Car Park	41. 進 安 公 園 地 下 停 車 場 ⑪ Jinan Car Park	42. 民 生 社 區 停 車 場 ⑫ Minsheng Car Park 1
(1) 汽機車停車格位數(格位)						
89年底	End of 2000	-	-	-	-	-
90年底	End of 2001	825	467	280	546	151
91年底	End of 2002	825	466	280	546	151
92年底	End of 2003	825	659	280	546	151
93年底	End of 2004	825	460	280	535	151
94年底	End of 2005	825	245	280	535	151
95年底	End of 2006	825	242	280	535	151
96年底	End of 2007	823	242	280	535	151
97年底	End of 2008	823	204	280	535	151
98年底	End of 2009	823	204	280	535	151
99年底	End of 2010	802	-	280	535	150
(2) 收費總金額(千元)						
89 年	2000	-	-	-	-	-
90 年	2001	3,082	1,902	937	13,108	3,604
91 年	2002	7,511	6,105	7,945	30,369	10,041
92 年	2003	9,859	4,278	9,581	29,527	10,182
93 年	2004	13,643	2,594	10,202	32,025	10,347
94 年	2005	14,381	1,305	9,743	31,618	8,819
95 年	2006	15,769	270	8,774	32,881	7,940
96 年	2007	16,025	266	8,194	32,474	6,705
97 年	2008	16,170	395	6,999	29,962	6,144
98 年	2009	15,719	546	8,235	28,470	6,315
99 年	2010	15,793	-	8,002	26,595	6,983

附註：⑪前港、進安公園地下停車場於88/09至90/08委外經營。

28. Municipal Charge Parking Lots in Taipei City(Cont. 3)

Unit : Spaces; NT\$1,000

名		稱		Off-street Parking			
43. 青年公園高爾夫停車場	44. 大稻埕公園地下停車場	45. 揚雅公園地下停車場	46. 雙園國中地下停車場	47. 士林臨時市場停車場	48. 東湖國小地下停車場	49. 青年公園棒球場地下停車場	50. 文昌國小地下停車場
Golf Range Car Park	⑬ Dadaocheng Car Park	Yangya Car Park	Shuangyuan Car Park	⑬ Shilin Car Park	Donghu Car Park	Baseball Field Car Park	Wenchang Car Park

(I) Automobile and Motorcycle Parking Spaces (No.)

-	-	-	-	-	-	-	-
-	-	-	-	-	-	-	-
495	214	204	324	859	688	398	541
495	214	204	324	846	688	398	538
493	207	204	324	836	468	394	536
493	205	204	322	801	468	394	530
493	205	204	321	801	468	394	517
493	205	204	321	801	468	390	516
491	205	204	321	762	467	390	516
491	205	204	321	-	467	390	515
491	204	204	321	-	467	390	515

(II) Total Revenue(NT\$1,000)

-	5,918	-	-	-	-	-	-
-	-	-	-	-	-	-	-
11,942	9,959	3,546	7,276	8,050	1,468	533	248
14,800	16,211	9,331	15,785	32,128	12,200	13,321	3,966
19,428	15,065	8,321	16,116	30,456	16,678	16,364	7,485
18,870	15,482	7,054	17,709	36,633	18,624	16,014	8,960
19,056	14,442	7,817	16,305	38,868	18,956	16,766	8,610
18,013	14,520	6,549	15,489	47,646	18,694	18,804	8,185
17,330	14,063	6,585	14,840	48,454	15,625	15,297	7,723
15,843	12,971	6,559	14,206	25,338	17,203	14,117	7,559
15,383	13,722	7,720	13,712	-	16,220	13,557	7,845

⑫民生社區停車場於85/09至90/10委外經營，96/4/1再度委外經營。

⑬大稻埕公園地下停車場自89/6至91/5委外經營。士林臨時市場停車場98/7/31委外經營。

表28 臺北市市有收費停車場概況(續4)

單位：格位；千元

年 別 Year	路 外 停 車 場					
	51. 林 森 公園地下 停車場 Linsen Car Park	52. 萬 板 地 下 停車場 Wanban Car Park	53. 南 湖 高中地下 停車場 ⑭ Nanhu Car Park	54. 信 義 廣 場 停車場 Xinyi Car Park	55. 偶 戲 博 物 館 停車場 ⑭ Puppet Museum Car Park	56. 朝 陽 公園地下 停車場 Zhaoyang Car Park
(1) 汽機車停車格位數(格位)						
89年底	End of 2000	-	-	-	-	-
90年底	End of 2001	-	-	-	-	-
91年底	End of 2002	863	180	163	-	-
92年底	End of 2003	863	180	163	524	130
93年底	End of 2004	863	180	163	521	130
94年底	End of 2005	862	180	163	519	114
95年底	End of 2006	862	180	163	519	-
96年底	End of 2007	862	180	163	521	-
97年底	End of 2008	862	180	163	556	-
98年底	End of 2009	852	180	163	553	-
99年底	End of 2010	851	180	-	553	241
(2) 收費總金額(千元)						
89 年	2000	-	-	-	-	-
90 年	2001	-	-	-	-	-
91 年	2002	-	-	-	-	-
92 年	2003	23,699	2,989	2,415	4,272	1,290
93 年	2004	56,327	7,204	4,918	20,782	4,764
94 年	2005	65,601	6,779	5,343	28,575	5,767
95 年	2006	64,439	5,443	5,316	30,794	4,341
96 年	2007	60,817	5,152	5,535	32,757	-
97 年	2008	56,354	5,209	5,437	28,120	-
98 年	2009	56,926	4,470	5,105	23,879	-
99 年	2010	59,669	3,740	2,167	23,998	-

附註：⑭偶戲博物館地下停車場 95/11/25起委外經營。南湖高中地下停車場99年7月起移南湖高中管理。

⑮大安森林公園地下停車場於88/08/01~92/07/31委外經營，期間收入及格位數納入其他委外停車場。

28. Municipal Charge Parking Lots in Taipei City(Cont.4)

Unit : Spaces; NT\$1,000

名		稱						Off-street Parking	
57. 大安森林公園地下停車場	58. 中倫高中地下停車場	59. 濱江市場地下停車場	60. 臺北花木批發市場地下	61. 萬華區行政中心地下停車場	62. 永盛公園地下停車場	63. 春光公園地下停車場	64. 龍門國中地下停車場		
⑮ Daan Forest Car Park	Zhonglun Car Park	Binjiang Car Park	Wholesale Plant Market Car Park	⑯ Wanhua Car Park	Yongsheng Car Park	Chunguan Car Park	Longmen Car Park		

(I) Automobile and Motorcycle Parking Spaces (No.)

-	-	-	-	-	-	-	-	-
-	-	-	-	-	-	-	-	-
-	-	-	-	-	-	-	-	-
1,446	349	352	795	-	-	-	-	-
1,725	348	352	794	218	294	284	1,344	
1,724	348	350	782	-	296	283	1,344	
1,724	348	350	782	-	296	283	1,344	
1,732	348	350	782	-	296	281	1,344	
1,722	348	350	782	-	286	281	1,108	
1,725	347	350	782	-	286	281	1,108	
1,721	347	350	780	-	286	281	1,108	

(II) Total Revenue(NT\$1,000)

-	-	-	-	-	-	-	-	-
-	-	-	-	-	-	-	-	-
-	-	-	-	-	-	-	-	-
24,733	9,838	457	-	-	-	-	-	-
67,307	27,048	15,322	7,307	6,358	9,812	5,017	5,159	
70,050	29,790	20,082	11,798	1,335	24,903	20,828	32,263	
69,760	27,413	18,208	13,633	-	23,163	21,234	35,782	
68,285	24,598	17,311	13,366	-	21,861	19,722	31,336	
62,867	22,288	15,445	13,645	-	20,535	18,262	29,955	
56,512	21,602	16,012	14,139	-	20,405	18,115	30,885	
56,172	22,344	17,112	14,405	-	21,481	17,997	31,207	

⑯萬華行政中心地下，93/2/9開場，93/3/21開始收費，94/2/1移交萬華區公所。

表28 臺北市市有收費停車場概況(續5)

單位：格位；千元

年 別 Year	路 外 停 車 場					
	65. 艋舺 公園地下 停車場 Bangka Car Park	66. 振興 公園地下 停車場 Zhenxing Car Park	67. 民有 市場地下 停車場 ⑰ Minyou Market Car Park	68. 麗湖 國小地下 停車場 Lihu Car Park	69. 三張里 公園地下 停車場 Sanzhang Car Park	70. 北寧 地 下 停車場 ⑱ Beining Car Park
(1) 汽機車停車格位數(格位)						
89年底	End of 2000	-	-	-	-	-
90年底	End of 2001	-	-	-	-	-
91年底	End of 2002	-	-	-	-	82
92年底	End of 2003	-	-	-	-	82
93年底	End of 2004	-	-	-	-	82
94年底	End of 2005	846	312	329	229	538
95年底	End of 2006	846	312	329	229	535
96年底	End of 2007	846	312	329	229	534
97年底	End of 2008	845	320	329	229	534
98年底	End of 2009	835	320	328	229	534
99年底	End of 2010	835	320	328	229	534
(2) 收費總金額(千元)						
89年	2000	-	-	-	-	1,129
90年	2001	-	-	-	-	-
91年	2002	-	-	-	-	9,551
92年	2003	-	-	-	-	10,968
93年	2004	-	-	-	-	11,300
94年	2005	22,105	4,361	9,504	13	11,517
95年	2006	32,551	9,927	29,026	2,158	16,510
96年	2007	36,109	10,845	25,977	4,593	19,739
97年	2008	34,614	9,796	26,193	4,424	18,718
98年	2009	35,930	9,833	26,264	3,701	19,151
99年	2010	37,794	10,968	26,843	3,760	20,455

附註：⑰民福(Minfu)市場地下停車場95/1/1改名為民有(Minyou)市場地下停車場。

⑱北寧地下停車場85/11-87/10委外經營；89/2/1-91/131委外經營；95/12/01以後委外經營。

28. Municipal Charge Parking Lots in Taipei City(Cont.5)

Unit : Spaces; NT\$1,000

名		稱		Off-street Parking			
71. 濱江國中地下停車場	72. 石牌國小地下停車場	73. 海光公園地下停車場	74. 港富機械立體停車場	75. 康樂機械立體停車場	76. 災害應變中心地下停車場	77. 長安國小地下停車場	78. 湖興機械立體停車場
BinJiang Junior High Car Park	Shipai Car Park	Haikwang Park Car Park	Neihu 305K01 Car Park	Neihu 323K01 Car Park	EOC Building Car Park	Changan Car Park	Huxing Car Park

(I) Automobile and Motorcycle Parking Spaces (No.)

-	-	-	-	-	-	-	-
-	-	-	-	-	-	-	-
-	-	-	-	-	-	-	-
-	-	-	-	-	-	-	-
-	-	-	-	-	-	-	-
-	-	-	-	-	-	-	-
347	655	108	245	-	-	-	-
347	655	105	245	153	380	-	-
347	603	105	245	153	380	406	257
344	637	105	247	153	380	406	257
344	637	105	247	153	379	406	257

(II) Total Revenue(NT\$1,000)

-	-	-	-	-	-	-	-
-	-	-	-	-	-	-	-
-	-	-	-	-	-	-	-
-	-	-	-	-	-	-	-
-	-	-	-	-	-	-	-
-	-	-	-	-	-	-	-
1,090	4,517	-	-	-	-	-	-
3,506	18,551	4,271	8,441	2,048	3,008	-	-
4,000	20,951	4,070	10,312	4,556	8,367	11,632	3,000
3,473	21,401	4,515	9,603	4,490	8,988	18,669	5,950
3,244	21,686	4,723	7,888	4,486	9,568	20,707	6,136

表28 臺北市市有收費停車場概況(續6完)

單位：格位；千元

年 別 Year	路 外 停 車 場					
	79. 榮 星 公園地下 停車場 Rongxing Car Park	80. 僑 安 地 下 停車場 Qiaoan Car Park	81. 大 業 機 械 立 體 停車場 Daye Car Park	82. 洲 子 立 體 停車場 Zhouzi Car Park	83. 七 星 公園地下 停車場 Qixing Car Park	84. 大 湖 公園地下 停車場 Hushan No.6 Car Park
(1) 汽機車停車格位數(格位)						
89年底	End of 2000	-	-	-	-	-
90年底	End of 2001	-	-	-	-	-
91年底	End of 2002	-	-	-	-	-
92年底	End of 2003	-	-	-	-	-
93年底	End of 2004	-	-	-	-	-
94年底	End of 2005	-	-	-	-	-
95年底	End of 2006	-	-	-	-	-
96年底	End of 2007	-	-	-	-	-
97年底	End of 2008	309	420	-	-	-
98年底	End of 2009	309	416	122	396	385
99年底	End of 2010	309	422	122	396	385
(2) 收費總金額(千元)						
89 年	2000	-	-	-	-	-
90 年	2001	-	-	-	-	-
91 年	2002	-	-	-	-	-
92 年	2003	-	-	-	-	-
93 年	2004	-	-	-	-	-
94 年	2005	-	-	-	-	-
95 年	2006	-	-	-	-	-
96 年	2007	-	-	-	-	-
97 年	2008	7,202	-	-	-	-
98 年	2009	12,872	36,758	2,311	3,746	3,796
99 年	2010	13,683	50,162	3,603	12,272	9,029

28. Municipal Charge Parking Lots in Taipei City(Cont.6 End)

Unit : Spaces; NT\$1,000

名		稱						Off-street Parking		拖 吊 放 置 場 Towed Vehicles Parking
85. 萬華 國中地下 停車場	86. 西康 地 下 停車場	87. 立農 公園地下 停車場	88. 興隆 公園地下 停車場	89. 雅祥 公園地下 停車場	90. 景美 國小地下 停車場	91. 玉成 國小地下 停車場	92. 其他 路 外 停車場			
Wanhua Car Park	Xikang Car Park	Linong Car Park	Xinglong Car Park	Yaxiang Car Park	Jingmei Car Park	Yucheng Car Park	Others			

(I) Automobile and Motorcycle Parking Spaces (No.)

-	-	-	-	-	-	-	-	7,743	-
-	-	-	-	-	-	-	-	9,424	-
-	-	-	-	-	-	-	-	9,238	-
-	-	-	-	-	-	-	-	9,128	-
-	-	-	-	-	-	-	-	8,961	-
-	-	-	-	-	-	-	-	7,964	-
-	-	-	-	-	-	-	-	8,284	-
-	-	-	-	-	-	-	-	8,787	-
-	-	-	-	-	-	-	-	9,305	-
719	86	300	318	204	361	331	7,022	-	-
719	86	300	318	204	355	331	12,226		

(II) Total Revenue(NT\$1,000)

-	-	-	-	-	-	-	61,085	528,304
-	-	-	-	-	-	-	4,048	389,597
-	-	-	-	-	-	-	4,786	285,427
-	-	-	-	-	-	-	239	240,322
-	-	-	-	-	-	-	13,341	278,176
-	-	-	-	-	-	-	17,299	270,978
-	-	-	-	-	-	-	15,401	289,979
-	-	-	-	-	-	-	10,130	266,762
-	-	-	-	-	-	-	7,786	233,342
3,182	505	950	1,331	993	546	379	26,612	195,287
16,268	4,400	7,405	8,640	9,616	5,511	6,582	20,417	156,964

四、交通執法與安全

Traffic Enforcement and Safety

表29 臺北市舉發違反道路管理事件

單位：件

年 別 Year	舉 發 總 件 數 Violation Cited (Event)	平均 每日 Daily Ave.	未 領 用 牌 照 或 偽 變 借 用 ① Driving without Motor License or with Illegal License Plate	損 毀 牌 照 ② License Plate Problems	拆 除 消 音 器 或 損 壞 不 修 Muffler Removed or Damaged	無 照 駕 駛 Driving without Driver's License	
93 年 2004	總計 Total	4,267,989	11,661	35,231	7,642	5,342	29,846
	汽車 Automobile	2,504,142	6,842	18,622	6,662	2,560	10,976
	機車 Motorcycle	1,219,628	3,332	16,609	980	2,782	18,870
	其他 Others	544,219	1,487	-	-	-	-
94 年 2005	總計 Total	4,208,343	11,530	33,926	8,393	6,132	31,347
	汽車 Automobile	2,466,124	6,757	18,949	7,790	3,325	10,776
	機車 Motorcycle	1,307,608	3,582	14,977	603	2,807	20,571
	其他 Others	434,611	1,191	-	-	-	-
95 年 2006	總計 Total	3,961,771	10,854	20,796	4,733	5,830	35,541
	汽車 Automobile	2,291,924	6,279	12,777	4,390	3,663	11,618
	機車 Motorcycle	1,273,178	3,488	8,019	343	2,166	23,918
	其他 Others	396,669	1,087	-	-	1	5
96 年 2007	總計 Total	3,950,449	10,823	8,243	463	3,896	37,815
	汽車 Automobile	2,175,617	5,961	6,263	263	2,261	10,417
	機車 Motorcycle	1,430,174	3,918	1,979	200	1,635	27,385
	其他 Others	344,658	944	1	-	-	13
97 年 2008	總計 Total	4,009,742	10,956	8,530	559	2,538	42,600
	汽車 Automobile	2,119,056	5,790	6,851	229	190	11,203
	機車 Motorcycle	1,573,223	4,298	1,679	330	2,348	31,387
	其他 Others	317,463	867	-	-	-	10
98 年 2009	總計 Total	3,750,166	10,274	5,625	459	6,878	42,366
	汽車 Automobile	1,989,287	5,450	4,418	210	177	11,316
	機車 Motorcycle	1,486,819	4,073	1,207	249	6,701	31,043
	其他 Others	274,060	751	-	-	-	7
99 年 2010	總計 Total	2,907,690	7,966	5,035	220	2,234	41,804
	汽車 Automobile	1,676,885	4,594	4,317	108	243	10,178
	機車 Motorcycle	1,064,138	2,915	718	112	1,991	31,622
	其他 Others	166,667	457	-	-	-	4
99年與98年比較 2010 vs. 2009		-842,476	-2,308	-590	-239	-4,644	-562
		-22.5%	-22.5%	-10.5%	-52.1%	-67.5%	-1.3%

資料來源：臺北市警察局交通警察大隊、臺北市停車管理工程處、臺北市監理處、臺北市公共運輸處

附 註：①95年7月1日以前含道路管理處罰條例第14條第1項第2款「未隨車攜帶行車執照」舉發件數。

29. Traffic Regulation Violations in Taipei City

Unit : Case

越級 駕駛 Driving with Lower-level Driver's License	裝載超重 或 不合規定 Over Load	載運人員 違反規定 Over-Loading Passenger	未繫 安全帶 No Seatbelt Fastened	機踏車 附載人員 或物品 未依規定 Illegal Motorcycle Passenger or Article Loading	未戴 安全帽 Not Wear Helmet	酒醉 駕駛 Drunk Driving	違反 速率規定 行駛 Speeding
10,710	387	391	28,154	2,820	55,425	17,615	656,902
2,869	387	391	28,154	-	-	7,965	539,829
7,841	-	-	-	2,820	55,425	9,650	117,073
-	-	-	-	-	-	-	-
10,727	1,040	466	31,852	2,096	43,566	19,176	765,502
2,499	1,040	463	31,852	-	-	8,827	630,309
8,228	-	3	-	2,096	43,566	10,349	135,193
-	-	-	-	-	-	-	-
10,249	1,700	337	42,782	1,034	38,158	22,676	658,696
2,412	1,700	336	42,782	-	-	10,568	524,842
7,835	-	-	-	1,034	38,158	12,106	133,854
2	-	1	-	-	-	2	-
9,518	578	337	28,705	4,308	59,543	19,022	629,290
1,931	576	337	28,701	-	-	7,895	451,186
7,585	-	-	-	4,308	59,543	11,122	178,104
2	2	-	4	-	-	5	-
9,227	312	181	22,200	15,118	58,775	13,688	589,234
1,787	311	179	22,199	-	-	5,041	404,262
7,440	-	1	-	15,118	58,775	8,644	184,972
-	1	1	1	-	-	3	-
7,251	395	211	14,002	14,476	53,244	12,814	600,656
1,529	395	211	14,002	-	-	4,758	409,065
5,718	-	-	-	14,476	53,244	8,056	191,591
4	-	-	-	-	-	-	-
5,598	416	166	5,394	11,439	28,349	10,553	538,722
1,336	416	166	5,394	-	-	3,744	381,586
4,262	-	-	-	11,439	28,349	6,806	157,135
-	-	-	-	-	-	3	1
-1,653	21	-45	-8,608	-3,037	-24,895	-2,261	-61,934
-22.8%	5.3%	-21.3%	-61.5%	-21.0%	-46.8%	-17.6%	-10.3%

◎95年7月1日以前含道路交通管理處罰條例第14條第1項第3款「號牌污穢」舉發件數。

表29 臺北市舉發違反道路管理事件(續)

		單位：件					
年 別 Year		競駛超速蛇 行或危險方 式駕駛或 造成噪音	行近行人穿 越道未減速 或不讓行人 先 行	不按遵行 爭 道	爭 道	不依規定 超 車	不 依 規 定 轉 彎
		Racing, Speeding, Zigzagging, Dangerous Driving or Noise Making	Violation of Yielding Pedestrians in Front of Zebra	Disobey the Specified Direction	Strive for Way of Driving	Illegal Crossing, Passing, U Turn and Reversing	Illegal Turns
93 年 2004	總計 Total	49	29,011	37,415	282,731	33,011	244,575
	汽車 Automobile	15	11,965	3,381	34,709	27,822	77,595
	機車 Motorcycle	34	17,046	34,034	248,022	5,189	166,980
	其他 Others	-	-	-	-	-	-
94 年 2005	總計 Total	29	21,727	25,051	305,969	33,012	264,373
	汽車 Automobile	13	9,266	2,671	43,733	29,426	91,521
	機車 Motorcycle	16	12,461	22,380	262,236	3,586	172,852
	其他 Others	-	-	-	-	-	-
95 年 2006	總計 Total	36	13,432	21,664	320,228	14,629	239,864
	汽車 Automobile	11	6,036	2,617	48,116	12,840	76,444
	機車 Motorcycle	25	7,396	19,046	272,109	1,789	163,418
	其他 Others	-	-	1	3	-	2
96 年 2007	總計 Total	26	7,107	24,558	322,933	149	223,937
	汽車 Automobile	6	3,299	2,391	33,153	72	72,089
	機車 Motorcycle	20	3,808	22,166	289,769	77	151,842
	其他 Others	-	-	1	11	-	6
97 年 2008	總計 Total	33	8,033	23,580	444,474	180	217,815
	汽車 Automobile	6	3,292	2,425	74,395	82	70,172
	機車 Motorcycle	27	4,741	21,154	370,075	98	147,641
	其他 Others	-	-	1	4	-	2
98 年 2009	總計 Total	11	10,099	19,987	407,571	121	229,013
	汽車 Automobile	4	4,110	2,228	47,226	69	89,165
	機車 Motorcycle	7	5,989	17,759	360,343	52	139,846
	其他 Others	-	-	-	2	-	2
99 年 2010	總計 Total	11	9,129	22,293	174,489	95	145,811
	汽車 Automobile	-	3,171	2,919	10,624	58	62,500
	機車 Motorcycle	11	5,958	19,374	163,861	37	83,310
	其他 Others	-	-	-	4	-	1
99年與98年比較 2010 vs. 2009		0	-970	2,306	-233,082	-26	-83,202
		--	-9.6%	11.5%	-57.2%	-21.5%	-36.3%

附註：③本欄原為「不依規定會車超車迴車倒車」，95年7月起改為僅包含舉發道路交通管理處罰條例第47條「不依規定超車」。

④本欄原為「行車未保持安全距離」，95年7月起改為僅包含舉發道路交通管理處罰條例第58條第3款「行車未保持路口淨空」。

29. Traffic Regulation Violations in Taipei City(Cont.)

Unit : Case

闖紅燈	違規停車	行車未保持路口淨空 ^④	其他不遵守標誌、標線號誌行車	肇事逃逸或肇事致人傷亡或撞傷警員	行人違反規定	取締道路障礙 ^⑤	其他 ^⑥
Red Light Running	Parking Violation	Not Keep Safe Spacing During Driving	Other Ways of Disobeying Signs, Marked Line	Hit and Run, Accident with Causality, Hitting Officers In-Duty	Pedestrian Violation	Ban Road Barrier	Others
79,432	1,974,841	3,655	72,940	613	236,112	307,573	115,566
53,299	1,520,688	2,815	63,602	296	-	-	89,540
26,133	454,153	840	9,338	317	-	-	25,492
-	-	-	-	-	236,112	307,573	534
77,895	1,858,466	2,383	108,583	690	228,490	204,886	122,566
56,820	1,318,769	1,991	101,325	340	-	-	94,419
21,075	539,697	392	7,258	350	-	-	26,912
-	-	-	-	-	228,490	204,886	1,235
92,673	1,565,982	4,376	85,475	773	206,755	188,373	364,979
62,954	1,077,834	4,011	79,577	434	-	-	305,962
29,718	488,137	365	5,824	339	-	-	57,579
1	11	-	74	-	206,755	188,373	1,438
143,520	1,438,746	5,941	57,338	790	178,023	163,702	581,961
76,564	936,839	5,900	52,956	520	-	-	481,998
66,954	501,881	41	4,184	270	-	-	97,301
2	26	-	198	-	178,023	163,702	2,662
157,187	1,369,704	11,196	47,611	796	163,676	152,647	649,848
90,710	898,600	10,078	43,400	530	-	-	473,114
66,475	471,081	1,118	4,143	263	-	-	175,713
2	23	-	68	3	163,676	152,647	1,021
113,960	1,298,716	18,519	47,059	885	129,633	143,662	572,553
72,790	875,355	15,957	42,502	562	-	-	393,238
41,168	423,345	2,560	4,521	320	-	-	178,624
2	16	2	36	3	129,633	143,662	691
80,256	1,103,680	13,068	31,849	871	48,462	117,674	510,072
52,091	753,668	10,907	27,928	593	-	-	344,938
28,165	350,003	2,160	3,909	277	-	-	164,639
-	9	1	12	1	48,462	117,674	495
-33,704	-195,036	-5,451	-15,210	-14	-81,171	-25,988	-62,481
-29.6%	-15.0%	-29.4%	-32.3%	-1.6%	-62.6%	-18.1%	-10.9%

⑤95年6月以前，「停車不依規定繳費」列為「違規停車」欄中之一項，95年7月以後，改列入「其他」欄中，99年全年停車管理處舉發「停車不依規定繳費」計汽車254,296件，機車151,153件。

⑥本市於94.8.1起開始取締汽機車行駛於隧道、調撥車道或車行地下道等路段時，未依規定開車燈。

表30 臺北市處理違反道路管理事件^①

(條例12-68條)

單位：件；新臺幣千元

年(月)別 Year (Month)	截至上年(月) 底尚未處結數 ② Unsettled Cases Up to The End of Last Year(Month)	舉發 本轄數 Illegal Cases Registered in Taipei City	他轄舉發 移入數 Illegal Cases Occurred in other Cities and Transferred to Taipei City	免罰 (含逕行 註銷) Fine Exemption	處罰	
					計 Total	按 Classified 機車 Motorcycle
89年 2000 ^②	2,125,769	3,623,003	1,048,943	1,128,380	4,440,039	907,812
90年 2001	1,455,423	2,990,873	1,234,228	69,339	3,909,240	938,688
91年 2002 ^①	1,680,177	2,236,307	1,306,356	71,760	3,064,618	689,307
92年 2003	1,166,798	1,521,963	798,157	37,083	2,260,718	489,261
93年 2004	1,253,263	1,809,898	545,598	34,225	2,195,062	571,763
94年 2005	1,405,045	1,807,700	560,254	415,903	2,260,860	594,453
95年 2006	1,651,237	1,687,297	542,797	175,987	2,101,821	551,992
96年 2007	1,623,096	1,673,048	639,028	227,338	2,048,429	621,958
97年 2008	1,533,509	1,713,235	598,046	201,435	2,070,558	677,088
98年 2009	1,624,882	1,605,051	556,306	336,927	1,957,946	652,046
99年 2010	1,599,186	1,274,842	511,217	271,272	1,670,182	496,331
1月 Jan.	1,599,186	119,278	45,561	38,014	142,174	40,410
2月 Feb.	1,577,962	94,345	41,933	12,248	134,531	41,177
3月 Mar.	1,567,000	123,314	51,340	13,077	160,757	45,652
4月 Apr.	1,583,682	126,267	46,926	19,448	153,345	44,996
5月 May	1,568,417	125,213	40,003	23,671	157,135	48,727
6月 June	1,553,253	112,553	34,245	17,350	143,737	45,004
7月 July	1,559,972	114,677	43,209	22,609	146,312	46,189
8月 Aug.	1,548,499	106,867	47,579	14,876	139,176	43,513
9月 Sep.	1,543,153	99,554	41,073	15,776	129,050	40,034
10月 Oct.	1,539,588	84,899	40,918	32,725	122,634	34,890
11月 Nov.	1,524,152	83,667	38,123	36,288	118,551	32,117
12月 Dec.	1,506,481	84,208	40,307	25,190	122,780	33,622
99年與98年比較	-25,696	-330,209	-45,089	-65,655	-287,764	-155,715
2010 vs. 2009	-1.6%	-20.6%	-8.1%	-19.5%	-14.7%	-23.9%

資料來源：臺北市交通事件裁決所。

附註：①本表以「道路交通管理處罰條例」處罰者為統計範圍，91年以前包含條例12-84條，92年以後僅含條例12-68條。

②自89年3月起因剔除交通違規通知單未送達違規人之案件致尚未處結數有誤差。

③「處罰」各欄係指處結之件數（不包括尚未裁決及裁決後尚未執行之件數）。

④罰鍰件數已含沒入件數。

30. Records of Offenses Against Traffic Regulation in Taipei City

Unit : Cases ; NT\$1,000

Penalty ③						本月未送 達增減數	截至本年 (月)底尚未 處結數⑥⑦	罰鍰 收入 (千元)⑧
汽機車分 by Automobile and Motorcycle		按處罰種類分 Classification by Penalty						
汽 車 Automobile	其 他 Others	罰 鍰 Fine	沒 入 Confiscation ④	吊扣牌 (駕)照 Licences Suspended	吊銷牌 (駕)照 Licences Canceled	⑤ Monthly Increment of Undelivered Tickets	Unsettled Cases Up to The End of This Year(Month)	Revenue of Fines (NT\$1,000)
3,330,812	201,415	4,316,126	174	86,499	143	...	1,448,833	4,375,848
2,722,496	248,056	3,807,290	-	91,412	31	...	1,691,390	4,426,135
2,123,187	252,124	2,979,830	-	76,523	24	...	2,048,319	4,052,020
1,771,457	-	2,220,111	52	40,587	20	...	1,247,614	3,679,511
1,623,299	-	2,168,780	159	26,255	27	...	1,402,282	3,413,291
1,665,407	-	2,234,974	96	25,859	27	-555,001	1,651,237	3,593,646
1,549,829	-	2,079,838	78	21,903	80	-19,573	1,623,096	3,153,256
1,426,471	-	2,028,685	44	19,593	151	125,896	1,533,509	3,172,772
1,393,470	-	2,052,564	43	17,840	154	-52,085	1,624,882	2,917,201
1,305,900	-	1,943,542	29	14,257	147	-107,820	1,599,186	2,659,142
1,173,851	-	1,657,472	13	12,534	176	-30,349	1,474,140	2,285,578
101,764	-	141,268	2	899	7	5,875	1,577,962	188,392
93,354	-	133,447	-	1,068	16	461	1,567,000	187,493
115,105	-	159,302	2	1,419	36	-15,862	1,583,682	235,326
108,349	-	152,176	4	1,163	6	15,665	1,568,417	210,706
108,408	-	155,941	-	1,182	12	-426	1,553,253	207,986
98,733	-	142,659	3	1,065	13	-21,008	1,559,972	196,811
100,123	-	145,278	-	1,025	9	438	1,548,499	189,847
95,663	-	138,157	-	1,011	8	5,740	1,543,153	188,114
89,016	-	128,037	2	999	14	-634	1,539,588	184,678
87,744	-	121,744	-	868	22	-14,106	1,524,152	164,674
86,434	-	117,647	-	892	12	-15,378	1,506,481	160,958
89,158	-	121,816	-	943	21	8,886	1,474,140	170,593
-132,049	-	-286,070	-16	-1,723	29	77,471	-125,046	-373,565
-10.1%	--	-14.7%	-55.2%	-12.1%	19.7%	-71.9%	-7.8%	-14.0%

⑤指違規單未送達違規人，被退回舉發單位註記單退，或註記單退後又結案之調整數加總。

⑥「截至本月底尚未處結數」=（「截至上月底尚未處結數」+「舉發本轄數」+「他轄舉發移入數」）-「免罰（含逕行註銷）」-「處罰之合計」-「本月未送達增減數」。

⑦尚未處結數係指「尚未裁決」及「裁決後尚未執行」之件數。

⑧罰鍰收入係當期處罰案件之收入並扣除重、溢、誤繳退費。

表31 臺北市處理違反道路管理事件^①

(條例69-84條)

單位：件；新臺幣千元

年(月)別 Year (Month)	截至上年(月) 底尚未處結數 Unsettled Cases Up to The End of Last Year(Month)	舉發 本轄數 Illegal Cases Registered in Taipei City	他轄舉發 移入數 Illegal Cases Occurred in other Cities and Transferred to Taipei City	免罰 Fine Exemption	處罰	
					計 Total	按 Classified 慢車 Bicycle
89年 2000	2,125,769	3,623,003	1,048,943	1,128,380	4,440,039	907,812
90年 2001	1,455,423	2,990,873	1,234,228	69,339	3,909,240	938,688
91年 2002 ^①	1,680,177	2,236,307	1,306,356	71,760	3,064,618	689,307
92年 2003	837,985	547,936	-	113	204,577	-
93年 2004	1,181,231	543,844	-	-	230,365	3
94年 2005	1,494,710	433,516	-	-	260,580	-
95年 2006	1,667,646	395,264	-	-	258,824	43
96年 2007	1,804,086	343,078	-	-	270,683	663
97年 2008	1,876,480	316,568	-	-	274,745	282
98年 2009	1,918,303	273,485	-	-	200,732	202
99年 2010	1,991,056	166,359	-	-	169,332	283
1月 Jan.	1,991,056	17,010	-	-	8,582	5
2月 Feb.	1,999,484	11,699	-	-	10,571	6
3月 Mar.	2,000,612	17,332	-	-	9,142	18
4月 Apr.	2,008,802	15,813	-	-	10,720	9
5月 May	2,013,895	17,257	-	-	13,545	18
6月 June	2,017,607	15,238	-	-	11,654	20
7月 July	2,021,191	15,811	-	-	11,452	18
8月 Aug.	2,025,550	14,534	-	-	10,621	15
9月 Sep.	2,029,463	11,744	-	-	11,701	18
10月 Oct.	2,029,506	8,822	-	-	7,419	16
11月 Nov.	2,030,909	9,708	-	-	5,316	14
12月 Dec.	2,035,301	11,391	-	-	⑥ 58,609	126
99年與98年比較	72,753	-107,126	-	-	-31,400	81
2010 vs. 2009	3.8%	-39.2%	--	--	-15.6%	40.1%

資料來源：臺北市政府警察局。

附註：①本表以「道路交通管理處罰條例」處罰者為統計範圍，91年以前包含條例12-84條，92年以後僅含條例69-84條。

②「處罰」各欄係指處結之件數（不包括尚未裁決及裁決後尚未執行之件數）。

31. Records of Offenses Against Traffic Regulation in Taipei City

Unit : Cases ; NT\$1,000

Penalty ②					截至本年 (月)底尚未 處結數③④	罰鍰收入 ⑤ (千元)
汽機車分 by Automobile and Motorcycle		按處罰種類分 Classification by Penalty				
行人 Pedestrians	道路障礙 Others	罰鍰 Fine	沒入 Confiscation	行人講習 Pedestrian Short-term Training	Unsettled Cases Up to The End of This Year(Month)	Revenue of Fines (NT\$1,000)
3,330,812	201,415	4,316,126	174	37,271	1,448,833	4,375,848
2,722,496	248,056	3,807,290	-	10,507	1,691,390	4,426,135
2,123,187	252,124	2,979,830	-	8,249	2,048,319	4,052,020
112,330	92,247	199,851	-	4,726	1,181,231	138,713
152,749	77,613	224,049	-	6,316	1,494,710	144,657
159,517	101,063	254,127	-	6,453	1,667,646	167,527
150,942	107,839	255,487	-	3,337	1,804,086	171,455
176,101	93,919	270,683	-	-	1,876,480	167,392
153,116	121,347	274,745	-	-	1,918,303	137,481
108,569	91,961	200,732	-	-	1,991,056	130,424
103,142	65,907	169,332	-	-	1,988,083	104,533
3,561	5,016	8,582	-	-	1,999,484	7,027
5,098	5,467	10,571	-	-	2,000,612	9,049
4,606	4,518	9,142	-	-	2,008,802	11,081
5,275	5,436	10,720	-	-	2,013,895	9,311
5,838	7,689	13,545	-	-	2,017,607	11,503
5,801	5,833	11,654	-	-	2,021,191	9,114
4,740	6,694	11,452	-	-	2,025,550	9,818
5,064	5,542	10,621	-	-	2,029,463	8,997
4,179	7,504	11,701	-	-	2,029,506	7,636
3,184	4,219	7,419	-	-	2,030,909	5,768
2,248	3,054	5,316	-	-	2,035,301	6,771
⑥ 53,548	4,935	⑥ 58,609	-	-	1,988,083	8,459
-5,427	-26,054	-31,400	-	-	-2,973	-25,892
-5.0%	-28.3%	-15.6%	--	--	-0.1%	-19.9%

③「截至本月底尚未處結數」=(「截至上月底尚未處結數」+「舉發本轄數」+「他轄舉發移入數」)-(「免罰」+「處罰之合計」)。

④尚未處結數係指「尚未裁決」及「裁決後尚未執行」之件數。

⑤罰鍰收入係當期處罰案件之收入並扣除重、溢、誤繳退費。

⑥99年12月清理行人違規罰款積案。

表32 臺北市車輛拖吊情形

單位：輛

年(月)別 Year (Month)	拖 吊 違 規 車 輛							
	總 計 Grand Total				租(僱)用民間拖吊車拖吊車輛數 No. of Towed Vehicles by Tow Trucks of Contractor ①			
	合 計 Total	小型車 Small Cars	機 車 Motorcycle	大型車 Large Cars	計 Sub-Total	小型車 Small Cars	機 車 Motorcycle	大型車 Large Cars
89 年 2000	550,128	390,200	157,960	1,968	548,370	389,484	157,958	928
90 年 2001	438,050	300,618	136,043	1,389	436,965	300,135	136,043	787
91 年 2002	317,168	207,539	108,617	1,012	316,282	206,994	108,617	671
92 年 2003 ^②	252,057	183,966	67,654	437	251,625	183,548	67,650	427
93 年 2004	287,561	215,237	71,900	424	287,171	214,850	71,899	422
94 年 2005	273,930	210,697	62,740	493	273,440	210,325	62,625	490
95 年 2006	302,971	220,662	81,883	426	302,546	220,263	81,857	426
96 年 2007	290,314	205,597	84,348	369	289,987	205,278	84,340	369
97 年 2008	256,671	180,896	75,402	373	256,376	180,601	75,402	373
98 年 2009	212,687	153,379	59,024	284	212,354	153,050	59,020	284
99 年 2010	169,290	124,029	45,131	130	169,008	123,747	45,131	130
1 月 Jan.	18,092	13,626	4,449	17	18,063	13,597	4,449	17
2 月 Feb.	9,010	6,792	2,212	6	8,988	6,770	2,212	6
3 月 Mar.	15,238	11,537	3,694	7	15,218	11,517	3,694	7
4 月 Apr.	15,073	11,092	3,970	11	15,052	11,071	3,970	11
5 月 May	15,428	11,110	4,304	14	15,411	11,093	4,304	14
6 月 June	14,676	10,935	3,724	17	14,638	10,897	3,724	17
7 月 July	15,830	11,076	4,737	17	15,801	11,047	4,737	17
8 月 Aug.	14,747	10,416	4,321	10	14,722	10,391	4,321	10
9 月 Sept.	13,094	9,166	3,922	6	13,076	9,148	3,922	6
10 月 Oct.	13,622	9,758	3,855	9	13,607	9,743	3,855	9
11 月 Nov.	11,571	8,816	2,749	6	11,548	8,793	2,749	6
12 月 Dec.	12,909	9,705	3,194	10	12,884	9,680	3,194	10
99年與98年比較 2010 vs. 2009	-43,397 -20.4%	-29,350 -19.1%	-13,893 -23.5%	-154 -54.2%	-43,346 -20.4%	-29,303 -19.1%	-13,889 -23.5%	-154 -54.2%

資料來源：臺北市警察局交通警察大隊拖吊分隊、臺北市停車管理工程處。

附 註：①自民國77年起租(僱)用民間拖吊車。

32. Statistic of Towed Vehicles in Taipei City

Unit : Vehicle

Towed Vehicles for Parking Violation				平均每日拖吊 違規車輛數		服務拖吊車輛數		
公有拖吊分隊拖吊車輛數				Average No. of Towed Vehicles Per Day		No. of Towed Vehicles without Parking Violation		
計	小型車	機車	大型車	汽 車	機 車	合 計	汽 車	機 車
Sub-Total	Small Cars	Motorcycle	Large Cars	Cars	Motorcycle	Total	Cars	Motorcycle
1,758	716	2	1,040	1,071	432	23,877	16,200	7,677
1,085	483	-	602	827	373	20,310	16,526	3,784
886	545	-	341	571	298	20,807	15,522	5,285
432	418	4	10	505	185	26,816	15,621	11,195
390	387	1	2	589	196	22,745	13,608	9,137
490	372	③ 115	3	579	172	23,503	13,232	10,271
425	399	26	-	606	224	20,560	11,912	8,648
327	319	8	-	564	231	17,582	11,159	6,423
295	295	-	-	495	206	14,020	9,404	4,616
333	329	4	-	421	162	12,632	8,722	3,910
282	282	-	-	340	124	12,619	9,096	3,523
29	29	-	-	440	144	1,148	790	358
22	22	-	-	243	79	1,036	743	293
20	20	-	-	372	119	1,033	767	266
21	21	-	-	370	132	976	720	256
17	17	-	-	359	139	1,000	692	308
38	38	-	-	365	124	1,020	730	290
29	29	-	-	358	153	1,018	753	265
25	25	-	-	336	139	1,019	743	276
18	18	-	-	306	131	1,145	771	374
15	15	-	-	315	124	1,152	818	334
23	23	-	-	294	92	979	740	239
25	25	-	-	313	103	1,093	829	264
-51	-47	-4	-	-81	-38	-13	374	-387
-15.3%	-14.3%	-100.0%	--	-19.2%	-23.5%	-0.1%	4.3%	-9.9%

②自92年10月13日起公有拖吊違規項目增列消防巷道停車。

③94年1月配合南陽街周邊道路機車停車收費，自94年1月1日起加強取締紅線及騎樓禁停車輛。

表33 臺北市交通助理人員舉發違規停車情形

單位:輛

年(月)別 Year (Month)	總計 Grand Total	人行道、行人 穿越道 違規停車 Parking on Pedestrian Walkway or Pedestrian Cross	交叉路口 十公尺內 違規停車 Parking within 10m around the Cross Road	公車站牌 十公尺內 違規停車 Parking within 10m around Bus Stop	劃有紅線 ◎ 路段臨停 Parking on the Road Sections Marked with Red Lines	消防栓前 違規停車 Parking in Front of a Fire Hydrant
82年 1993	821,559	39,006	29,334	12,388	24,955	5,265
83年 1994	809,232	56,212	22,799	41,411	154,920	7,215
84年 1995	764,657	123,872	20,786	118,685	168,564	7,040
85年 1996	963,525	139,406	13,748	69,737	179,545	20,807
86年 1997	807,925	85,767	8,106	31,056	118,418	14,084
87年 1998	645,340	57,587	6,694	15,947	129,908	7,261
88年 1999	495,315	35,621	7,045	14,675	109,696	4,975
89年 2000	617,194	49,297	4,852	15,042	112,739	6,731
90年 2001 ^①	589,333	46,779	19,138	15,558	120,014	5,817
91年 2002	571,687	47,331	8,434	10,686	116,263	5,132
92年 2003	391,500	26,815	6,822	4,945	78,394	2,363
93年 2004	515,556	28,563	7,981	4,932	105,393	2,221
94年 2005	509,082	24,091	3,410	4,500	108,674	2,261
95年 2006	448,214	19,705	1,890	3,095	125,902	1,521
96年 2007	515,533	20,482	1,208	4,161	143,345	1,843
97年 2008	545,600	20,611	518	4,183	160,929	1,855
98年 2009	① 575,761	21,869	298	5,932	172,178	2,346
99年 2010	548,493	21,696	265	7,768	171,000	2,933
1月 Jan.	45,485	1,623	14	609	15,444	244
2月 Feb.	29,252	1,103	16	398	9,145	161
3月 Mar.	52,619	2,157	27	727	17,069	268
4月 Apr.	51,374	2,197	36	726	16,695	273
5月 May	51,688	1,923	21	783	15,621	270
6月 June	40,512	1,740	19	555	12,805	188
7月 July	46,946	1,902	15	671	13,047	241
8月 Aug.	45,561	1,663	15	650	12,517	219
9月 Sep.	51,011	1,939	24	726	15,225	292
10月 Oct.	44,581	1,810	22	691	14,648	261
11月 Nov.	45,716	1,914	22	651	14,626	281
12月 Dec.	43,748	1,725	34	581	14,158	235
99年與98年比較 2010 vs. 2009	-27,268 -4.7%	-173 -0.8%	-33 -11.1%	1,836 31.0%	-1,178 -0.7%	587 25.0%

資料來源：臺北市停車管理工程處稽查分隊

附註：①90年6月因交通處罰條例修正，僅◎項目有資料，餘因無法分類全數計入「其他違停」欄中。

33. Parking Violation Reported by the Traffic Assistants of Taipei City

Unit : Vehicle

劃有黃線 ◎ 路段停車 Parking on the Road Sections Marked with Yellow Lines	不依規定 ◎ 位置停車 Violation of Parking on Specified Space	併排 ◎ 停車 Parking in Parallel	占用殘障 ◎ 車位違停 Parking on Handicapped Exclusive Parking Space	機車各種 ◎ 違規停車 Various Violation Conditions of Motorcycles	限時停車 ◎ 未繳費 Without Deposit in a Parking Meter	其他違停 ◎ Others
464,146	154,715	32,003	59,747
383,610	56,227	77,920	...	8,199	...	719
122,359	57,607	139,755	...	5,479	...	510
322,350	42,588	166,066	...	8,955	...	323
376,685	28,653	137,361	...	7,673	...	122
265,704	37,724	101,579	...	15,687	...	7,249
109,439	48,794	86,351	...	77,934	...	785
239,657	69,012	85,370	...	34,335	...	159
63,379	57,477	78,585	5,155	153,122	11,579	12,730
36,536	32,571	63,524	6,792	210,733	33,308	377
24,136	22,328	28,179	4,000	163,589	28,810	1,119
26,395	26,894	26,853	4,111	224,550	55,513	2,150
27,523	20,804	20,355	2,482	249,399	43,112	2,471
30,207	21,184	10,711	4,017	208,824	16,396	4,762
26,378	20,632	9,057	4,309	256,735	20,291	7,092
25,694	19,865	10,160	3,544	273,748	19,228	5,265
34,818	15,641	16,423	3,089	277,100	19,587	① 6,480
39,978	17,489	16,803	2,911	237,550	21,073	9,027
3,346	1,725	1,440	309	18,393	1,656	682
2,034	1,539	897	249	12,209	1,057	444
3,799	1,636	1,617	260	22,239	2,019	801
3,849	1,510	1,628	232	21,393	2,035	800
3,735	1,529	1,627	263	23,103	1,919	894
3,151	1,497	1,292	221	16,824	1,535	685
3,301	1,261	1,437	194	22,006	1,985	886
3,314	1,345	1,211	218	21,953	1,739	717
3,520	1,184	1,566	218	23,550	1,903	864
3,214	1,644	1,370	239	18,299	1,669	714
3,295	1,433	1,416	256	19,252	1,784	786
3,420	1,186	1,302	252	18,329	1,772	754
5,160	1,848	380	-178	-39,550	1,486	2,547
14.8%	11.8%	2.3%	-5.8%	-14.3%	7.6%	39.3%

②「占用殘障車位違停」、「限時停車未繳費」二欄自90年7月起統計。

③88年以後即無舉發「道路修理路段停車」，87年以前之該項數字併入「其他違停」。

表34 臺北市舉發計程車違規件數

單位:件

年(月)別 Year (Month)	舉發總件數 ① Total Reporting Cases	舉發項目			
		無職業 駕駛執照 Without Professional Driver's License	無執業 登記證② Without Professional Registration Certificate	執業登記證 未辦理年度查驗或 執業登記事項異動 Without Performing Annual Inspection for a Professional Registration Certificate	執業登記證 未依規定 位置放置 Without Mounting a Professional Registration Certificate with a Plastic Set at the Front Deck
82年 1993	117,083	3,632	7,089	3,753	54,042
83年 1994	115,142	3,852	6,240	3,728	51,940
84年 1995	127,249	5,224	5,022	5,294	41,118
85年 1996	115,708	5,581	7,090	4,152	33,094
86年 1997	65,204	5,150	3,404	1,590	11,849
87年 1998	38,205	1,502	1,426	1,178	3,301
88年 1999	48,211	1,464	2,518	1,337	1,615
89年 2000	42,635	1,595	2,047	1,200	1,181
90年 2001	40,317	1,375	1,520	1,704	1,289
91年 2002	40,996	1,047	1,170	1,652	1,043
92年 2003	39,602	724	742	904	893
93年 2004	27,441	710	762	1,016	850
94年 2005	28,984	647	655	756	709
95年 2006	145,130	1,125	10,653	1,513	419
96年 2007	125,839	1,972	3,352	2,282	1,996
97年 2008	131,971	2,506	6,667	2,794	905
98年 2009	122,165	3,403	5,893	2,286	478
99年 2010	97,778	3,853	6,191	554	312
1月 Jan.	10,256	354	604	101	34
2月 Feb.	8,438	274	488	133	24
3月 Mar.	11,017	364	612	144	39
4月 Apr.	9,786	289	527	80	31
5月 May	8,677	295	450	43	34
6月 June	8,769	297	499	9	34
7月 July	9,420	371	528	11	25
8月 Aug.	8,358	383	560	11	28
9月 Sep.	7,269	331	497	9	21
10月 Oct.	5,337	284	441	3	10
11月 Nov.	5,266	302	532	8	13
12月 Dec.	5,185	309	453	2	19
99年與98年比較 2010 vs. 2009	-24,387 -20.0%	450 13.2%	298 5.1%	-1,732 -75.8%	-166 -34.7%

資料來源：臺北市警察局交通警察大隊。

附註：①本表自民國95年起，以舉發計程車違反道路交通管理處罰條例為統計範圍，94年以前之數據是以計程車安程專案舉發案件為統計範圍。

34. No. of Taxicab Violations Offenses by Taxi in Taipei City

Unit : Case

Reported Items						
後車門未噴 牌照號碼 及車行名稱	後車窗未噴車號 或貼符合規格之 牌號標識	右後車門乘客 無法自行開啟	車窗玻璃 黏貼反光紙	車頂燈未 固定裝置	其 他	
Back Door Is Not Painted with License No. and Taxi Firm Name	Without Painting Conforming License Sign at Back Window	Right Back Door Cannot Be Opened by Passenger	Adhere Reflecting Sticker to Window	Top Lamp of Car Is Not Devised Stably	Others	
5,077	5,241	4,681	1,138	1,086	31,344	
2,809	2,381	7,214	818	743	35,417	
4,043	3,706	11,580	2,096	2,376	46,790	
3,124	2,309	12,075	776	775	46,732	
2,005	1,665	4,797	430	455	33,859	
1,216	892	629	301	306	27,454	
693	513	372	227	242	39,230	
705	624	163	675	148	34,297	
1,118	830	118	751	168	31,444	
734	699	75	610	126	33,840	
893	706	92	417	88	34,143	
1,012	502	78	395	116	22,000	
884	343	55	371	152	24,412	
174	20	3	73	286	130,864	
72	10	2	33	235	115,885	
29	9	1	46	243	118,771	
34	10	-	54	240	109,767	
22	4	-	21	336	86,485	
1	1	-	5	10	9,146	
1	-	-	-	7	7,511	
2	1	-	2	28	9,825	
3	1	-	1	43	8,811	
-	-	-	7	54	7,794	
2	-	-	3	11	7,914	
3	-	-	1	75	8,406	
2	1	-	-	48	7,325	
3	-	-	-	24	6,384	
-	-	-	1	15	4,583	
2	-	-	-	13	4,396	
3	-	-	1	8	4,390	
-12	-6	-	-33	96	-23,282	
-35.3%	-60.0%	--	-61.1%	40.0%	-21.2%	

②95年7月1日新修正道路交通管理處罰條例第一階段施行後，計程車駕駛人不依規定期限參加執業登記證之年度查驗，除廢止執業登記外，將加重限制未滿1年，不得再行辦理執業登記，為保障計程車駕駛人權益，交通警察大隊於新法施行前，於95/06/23依電腦查詢整批舉發8,989件逾期6個月以上未查驗案件，故95年數據驟增。

表35 臺北市列管交通事故肇事案件

年(月)別 Year (Month)	肇事事件數 ① Cases of Accidents (Event)	環 比 Link index	車 輛 肇 事 率 (件/萬輛) Accident Case per 10,000 Veh.	肇 事	
				合 計 Total	每 萬 輛 車 肇 事 車 輛 數 (輛/萬輛)② Accidents per 10,000 Vehicles
84 年 1995	291	121.76	2.2110	463	3.49
85 年 1996	262	90.03	1.8744	422	2.97
86 年 1997	217	82.82	1.4585	342	2.22
87 年 1998	180	82.95	1.1547	317	1.96
88 年 1999	164	91.11	1.0351	277	1.68
89 年 2000	181	110.37	1.1282	300	1.76
90 年 2001	160	88.40	0.9807	290	1.71
91 年 2002	158	98.75	0.9615	265	1.56
92 年 2003	143	90.51	0.8568	269	1.54
93 年 2004	129	90.21	0.7554	213	1.22
94 年 2005	92	71.32	0.5283	176	1.00
95 年 2006	88	95.65	0.4980	163	0.88
96 年 2007	85	96.59	0.4762	145	0.80
97 年 2008	71	83.53	0.3955	127	0.69
98 年 2009	81	114.08	0.4485	147	0.78
99 年 2010	84	103.70	0.4643	146	0.77
1 月 Jan.	7	116.67	0.0386	15	0.08
2 月 Feb.	4	57.14	0.0221	5	0.03
3 月 Mar.	14	350.00	0.0774	22	0.12
4 月 Apr.	5	35.71	0.0277	8	0.04
5 月 May	6	120.00	0.0333	10	0.06
6 月 June	7	116.67	0.0388	10	0.05
7 月 July	5	71.43	0.0277	7	0.03
8 月 Aug.	12	240.00	0.0663	27	0.14
9 月 Sep.	3	25.00	0.0166	4	0.01
10 月 Oct.	5	166.67	0.0275	8	0.04
11 月 Nov.	7	140.00	0.0385	13	0.07
12 月 Dec.	9	128.57	0.0495	17	0.09
99年與98年比較 2010 vs. 2009	3 3.7%	-- --	0.0159 3.5%	-1 -0.7%	-0.01 -0.9%

資料來源：本府警察局交通警察大隊

附註：①95年以前含發生24小時內死亡或重傷之交通事故案件，96年起僅統計A1類之死亡事故案件。

35. Motor Vehicles Accidents in Taipei City

相 關 車 輛 Accident Related Vehicles								
大型車 Big Car	每萬輛車 肇事車輛數 (輛/萬輛) Accidents per 10,000 Vehicles	小型車 Small Car	每萬輛車 肇事車輛數 (輛/萬輛) Accidents per 10,000 Vehicles	機車 Motorcycle	每萬輛車 肇事車輛數 (輛/萬輛) Accidents per 10,000 Vehicles	自行車 Bicycle	其他 ③ Others	
	72	55.45	198	3.38	179	2.52	4	10
	64	50.06	186	3.05	154	2.00	7	11
	57	44.77	130	2.06	139	1.66	11	5
	48	37.57	125	1.92	121	1.36	12	11
	42	32.90	112	1.73	104	1.13	11	8
	39	30.83	114	1.79	118	1.25	17	12
	36	28.62	90	1.39	135	1.40	11	18
	39	31.54	83	1.27	127	1.31	9	7
	25	20.75	99	1.49	129	1.31	12	4
	26	21.68	75	1.10	97	0.96	4	11
	22	18.14	65	0.93	86	0.84	2	1
	18	14.49	56	0.79	71	0.68	7	11
	18	14.18	51	0.72	64	0.61	3	9
	18	14.10	46	0.65	56	0.52	4	3
	21	16.57	57	0.81	61	0.56	7	1
	31	23.95	39	0.56	64	0.59	7	5
	4	3.17	4	0.06	6	0.05	-	1
	2	1.59	1	0.01	1	0.01	-	1
	5	3.96	7	0.10	10	0.09	-	-
	1	0.79	3	0.04	4	0.04	-	-
	2	1.58	3	0.04	5	0.05	-	-
	5	3.93	2	0.03	2	0.02	1	-
	-	-	2	0.03	4	0.04	1	-
	5	3.89	5	0.07	15	0.14	2	-
	-	-	1	0.01	-	-	3	-
	-	-	1	0.01	5	0.05	-	2
	4	3.05	4	0.06	4	0.04	-	1
	3	2.28	6	0.09	8	0.07	-	-
	10	7.38	-18	-0.26	3	0.03	-	4
	47.6%	44.5%	-31.6%	-31.7%	4.9%	4.8%	0.0%	400.0%

②不含自行車。

③其他包含軍車、警車、救護車、三輪車、拖車及無法歸入前項分類者，「曳引車」則併入「大型車」。

表36 臺北市列管交通事故死傷人數

年(月)別 Year (Month)	肇事件數 ①		死 傷	
	Cases of Accidents (Event)	肇事率(件/萬輛) Accidents per 10,000Veh.	合 計 Total (Person)	死 亡② Death (Person)
84 年 1995	291	2.2110	377	215
85 年 1996	262	1.8744	319	173
86 年 1997	217	1.4585	233	134
87 年 1998	180	1.1547	193	102
88 年 1999	164	1.0351	172	107
89 年 2000	181	1.1282	191	124
90 年 2001	160	0.9807	165	98
91 年 2002	158	0.9615	161	81
92 年 2003	143	0.8568	144	87
93 年 2004	129	0.7554	132	95
94 年 2005	92	0.5283	97	84
95 年 2006	88	0.4980	88	81
96 年 2007	85	0.4762	154	94
97 年 2008	71	0.3955	92	74
98 年 2009	81	0.4485	108	82
99 年 2010	84	0.4623	112	85
1 月 Jan.	7	0.0386	8	7
2 月 Feb.	4	0.0221	5	4
3 月 Mar.	14	0.0774	16	14
4 月 Apr.	5	0.0277	7	5
5 月 May	6	0.0333	7	6
6 月 June	7	0.0388	7	7
7 月 July	5	0.0277	9	6
8 月 Aug.	12	0.0663	16	12
9 月 Sep.	3	0.0166	6	3
10 月 Oct.	5	0.0275	8	5
11 月 Nov.	7	0.0385	11	7
12 月 Dec.	9	0.0495	12	9
99年與98年比較 2010 vs. 2009	3 3.7%	0.0139 3.1%	4 3.7%	3 3.7%

資料來源：本府警察局交通警察大隊

附註：①95年以前僅含發生24小時內死亡或重傷之交通事故案件，96年起僅統計A1類之死亡事故案件。

36. Traffic Accidents-Related Deaths and Injuries in Taipei City

人 數			
Number of Casualties			
受 傷 ^③ Injury (Person)	每件車禍死傷人數 No. of Death/Injury People per Accident	每萬人口死傷人數 No. of Death/Injury People per 10,000 Population	每萬車輛死傷人數 No. of Death/Injury People per 10,000 Vehicles
162	1.2955	1.4263	2.8644
146	1.2176	1.2180	2.2822
99	1.0737	0.8955	1.5660
91	1.0722	0.7369	1.2381
65	1.0488	0.6514	1.0856
67	1.0552	0.7224	1.1905
67	1.0313	0.6250	1.0114
80	1.0190	0.6104	0.9797
57	1.0070	0.5466	0.8628
37	1.0233	0.5029	0.7730
13	1.0543	0.3703	0.5570
7	1.0000	0.3353	0.4980
60	1.8118	0.5854	0.8628
18	1.2958	0.3503	0.5125
26	1.3333	0.4130	0.5979
27	1.3333	0.4286	0.6164
1	1.1429	0.0307	0.0441
1	1.2500	0.0192	0.0276
2	1.1429	0.0614	0.0885
2	1.4000	0.0269	0.0388
1	1.1667	0.0269	0.0388
-	1.0000	0.0269	0.0388
3	1.8000	0.0346	0.0498
4	1.3333	0.0614	0.0884
3	2.0000	0.0230	0.0331
3	1.6000	0.0306	0.0440
4	1.5714	0.0421	0.0605
3	1.3333	0.0459	0.0660
1	0.0000	0.0156	0.0185
3.8%	0.0%	3.8%	3.1%

②死亡係指汽車或動力機械在道路上行駛，致有人傷亡，且24小時內死亡。

③96年1月起為A1類案件之輕重傷人數，以前為死亡及重傷事故之重傷人數。

表37 臺北市列管交通事故肇事原因

單位：件

年(月)別 Year (Month)	總計 ① Grand Total	駕 駛 人							
		小計 Total	違 反 號 誌 管 制 Traffic Signal Violation	違 反 標 誌 標 線 Violation of Traffic Sign(Mark)	未 注 意 車 前 狀 況 Neglect the Condition in Front of Vehicle	超 速 Speeding	行 駛 疏 忽 Negligence in Driving	酒 醉 駕 駛 Drunk Driving	
84 年 1995	291	273	24		58	41	29	38	
85 年 1996	262	258	33		30	31	33	42	
86 年 1997	217	213	23	12	34	30	26	20	
87 年 1998	180	180	13	9	20	27	30	16	
88 年 1999	164	164	15	6	21	14	46	11	
89 年 2000	181	181	10	11	25	16	17	24	
90 年 2001	160	158	13	5	40	9	8	15	
91 年 2002	158	157	18	11	36	6	5	9	
92 年 2003	143	142	17	5	32	9	5	9	
93 年 2004	129	128	18	7	31	8	5	6	
94 年 2005	92	89	8	9	19	3	7	4	
95 年 2006	88	88	15	5	17	2	1	5	
96 年 2007	85	83	12	7	17	4	1	7	
97 年 2008	71	71	8	7	14	-	-	5	
98 年 2009	81	81	6	6	24	3	9	1	
99 年 2010	84	83	9	6	25	2	6	3	
1 月 Jan.	7	7	-	1	2	-	3	-	
2 月 Feb.	4	4	-	-	4	-	-	-	
3 月 Mar.	14	14	2	3	6	-	1	-	
4 月 Apr.	5	5	2	-	2	-	-	-	
5 月 May	6	6	1	1	-	1	-	-	
6 月 June	7	7	-	-	-	-	-	1	
7 月 July	5	5	-	-	-	-	-	1	
8 月 Aug.	12	12	-	1	3	1	2	-	
9 月 Sep.	3	3	-	-	3	-	-	-	
10 月 Oct.	5	5	2	-	1	-	-	-	
11 月 Nov.	7	6	1	-	2	-	-	-	
12 月 Dec.	9	9	1	-	2	-	-	1	
99年與98年比較 2010 vs. 2009	3 3.7%	2 2.5%	3 50.0%	0 0.0%	1 4.2%	-1 -33.3%	-3 -33.3%	2 200.0%	

資料來源：本府警察局交通警察大隊

附註：①95年以前僅含發生24小時內死亡或重傷之交通事故案件，96年起僅統計A1類之死亡事故案件。

37. Causes of Traffic Accidents in Taipei City

Unit : Event

過失 Driver's Fault								機件 故障	行人 (乘客) 過失	交通管 制設施 缺陷	其他
未保持 行車安 全間距	未依 規定 讓車	肇 事 逃 逸	逆 向 行 駛	轉 彎 不 當	搶 越 行 人 穿 越 道	其 他					
Not Keep Safe Spacing During Driving	Way-yielding Violation	Hit and Run	Driving in the Wrong Direction	Improper Turning	Improper Passing Zebra Crossing	Others	Mechanics Failure	Pedestrian's Faults	Defect of Traffic Control Facilities	Others	
33	23	25	2	3	15	...	-	
24	20	21	24	1	3	-	-	
16	11	8	1	5	4	23	-	4	-	-	
8	5	11	2	5	16	18	-	-	-	-	
10	6	2	2	7	16	8	-	-	-	-	
7	14	9	1	11	10	26	-	-	-	-	
12	4	12	-	7	10	23	-	1	-	1	
9	7	6	1	10	12	27	-	-	-	1	
14	10	4	-	6	13	18	-	-	-	1	
7	6	6	2	5	12	15	-	1	-	-	
6	5	2	2	1	9	14	-	3	-	-	
5	10	7	-	4	3	14	-	-	-	-	
5	6	6	1	2	7	8	1	1	-	-	
3	2	5	-	1	11	15	-	-	-	-	
1	4	3	-	2	9	13	-	-	-	-	
4	4	2	1	5	9	7	-	1	-	-	
-	-	-	-	1	-	-	-	-	-	-	
-	-	-	-	-	-	-	-	-	-	-	
-	-	-	-	-	1	1	-	-	-	-	
-	-	-	-	-	-	1	-	-	-	-	
-	-	-	-	-	-	3	-	-	-	-	
-	1	-	-	1	4	-	-	-	-	-	
-	1	-	-	-	1	2	-	-	-	-	
3	-	-	-	2	-	-	-	-	-	-	
-	-	-	-	-	-	-	-	-	-	-	
-	1	1	-	-	-	-	-	-	-	-	
1	-	-	-	-	2	-	-	1	-	-	
-	1	1	1	1	1	1	-	-	-	-	
3	0	-1	1	3	0	-6	-	1	-	-	
300.0%	0.0%	-33.3%	--	150.0%	0.0%	-46.2%	--	--	--	--	

表38 臺北市車輛行車事故鑑定情形

年(月)別 Year (Month)	鑑定案件 Number of Appraisal Cases					損傷情形 Accident Degree			肇
	件數 Case	汽車 (輛) Car (Vehicle)	機車 (輛) Motorcycle (Vehicle)	行人 (人) Pedestrians (Person)	慢車① (輛) Slow Moving Vehicle (Vehicle)	死亡 人數 Death	受傷 人數 Injury	車損 件數 Damage	未讓幹 道、右 方、環內 車先行 Yielding Violation
89年 2000	489	700	326	56	6	69	443	477	48
90年 2001	506	723	368	40	18	56	495	500	88
91年 2002	657	823	510	74	25	78	657	652	94
92年 2003	781	936	663	94	29	75	816	1,433	73
93年 2004	876	1,083	713	92	27	89	890	1,643	98
94年 2005	884	1,103	724	117	30	92	956	1,733	82
95年 2006	913	1,109	782	91	20	79	894	1,779	113
96年 2007	752	905	637	69	26	69	732	1,472	85
97年 2008	699	885	565	71	24	38	715	1,428	123
98年 2009	738	874	648	60	33	50	810	1,522	172
99年 2010	843	1,004	716	83	41	64	876	1,761	156
1月 Jan.	66	81	64	3	3	5	76	148	14
2月 Feb.	41	41	33	4	3	3	37	77	15
3月 Mar.	58	61	54	6	3	5	64	118	5
4月 Apr.	85	116	64	4	5	2	94	185	16
5月 May	82	99	69	15	4	9	82	172	17
6月 June	61	58	56	12	1	5	68	115	13
7月 July	79	96	68	5	2	8	69	166	14
8月 Aug.	64	84	50	9	4	5	68	138	11
9月 Sep.	70	64	73	4	3	8	83	140	15
10月 Oct.	79	95	74	5	4	4	86	173	16
11月 Nov.	75	93	55	6	3	5	64	151	10
12月 Dec.	83	116	56	10	6	5	85	178	10
99年與98年比較 2010 vs. 2009	105 14.2%	130 14.9%	68 10.5%	23 38.3%	8 24.2%	14 28.0%	66 8.1%	239 15.7%	-16 -9.3%

資料來源：臺北市交通事件裁決所

附註：①慢車係指自行車、三輪車、手推車，95年以前僅統計自行車及三輪車。

38. Appraisalment of Traffic Accidents in Taipei City

未注意 車前 狀況 Not to Note the Condition in Front of Vehicles	事 原 因 (車次)② Accident Causes (No.)								
	違反號誌 管制	未保持 安全 間隔	超 速 行 駛	行 駛 疏 忽	未減速 慢 行	違 規 停 車	左 轉 違 規 及 疏 忽	未保持 安全 距離	
	Traffic Signal Violation	Not Keep Safe Lateral Spacing	Speeding Driving	Negligence in Driving	Not Slow Down	Parking Violation	Left Turn Violation and Negligence	Not Keep Safe Front Distance	
40	25	26	72	21	28	20	29	34	
80	65	72	167	28	58	43	64	69	
133	140	88	119	27	81	45	94	58	
112	132	89	113	34	79	43	136	75	
116	133	121	136	15	76	46	137	86	
132	150	101	139	49	73	39	137	94	
161	136	124	119	92	84	51	148	130	
133	118	96	105	57	61	43	119	64	
122	126	111	75	53	47	32	75	70	
120	105	98	126	116	59	51	52	40	
136	121	103	101	76	70	58	54	44	
9	10	10	4	3	9	8	5	7	
6	3	2	7	4	5	1	4	3	
16	4	6	7	5	-	6	3	6	
14	10	12	7	7	6	9	4	8	
15	17	11	16	5	9	7	5	4	
6	16	15	11	2	6	1	2	2	
8	19	12	13	7	4	7	9	6	
13	8	4	4	10	6	6	8	3	
8	15	11	14	13	8	1	-	2	
14	6	6	8	5	6	5	9	2	
10	6	5	4	6	2	-	1	-	
17	7	9	6	9	9	7	4	1	
16	16	5	-25	-40	11	7	2	4	
13.3%	15.2%	5.1%	-19.8%	-34.5%	18.6%	13.7%	3.8%	10.0%	

②肇事原因係以車次計，順序則以當年累計前十名大小排列為準，其餘年、月份則不依序編排。

表39 臺北市汽機車駕駛人道路交通安全講習
39. Traffic Safety Lecture for Motor Drivers in Taipei City

單位:人

Unit : Person

年(月)別 Year(Month)	通知人數 Number of Persons Notified					實到人數 Number of Persons Presented				
	總計 Grand Total	汽 車 Automobile		機 車 Motorcycle		總計 Grand Total	汽 車 Automobile		機 車 Motorcycle	
		酒 後 駕 車 Intoxicated Driving	其 他 Others	酒 後 駕 車 Intoxicated Driving	其 他 Others		酒 後 駕 車 Intoxicated Driving	其 他 Others	酒 後 駕 車 Intoxicated Driving	其 他 Others
85 年 1996	38,131	19,440		18,691		36,470	19,013		17,457	
86 年 1997	69,895	31,554		38,341		53,634	24,277		29,357	
87 年 1998 ①	85,842	21,999	32,884	...	30,959	60,106	13,925	23,760	...	22,421
88 年 1999 ②	40,338	12,781	8,732	7,604	11,221	21,756	6,959	4,832	4,243	5,722
89 年 2000	14,956	7,807	2,450	3,052	1,647	9,703	4,675	1,841	1,938	1,249
90 年 2001	22,803	11,214	2,754	6,815	2,020	18,979	8,038	3,135	5,038	2,768
91 年 2002	18,491	7,834	2,385	6,017	2,255	14,942	6,236	2,080	4,881	1,745
92 年 2003	13,502	4,592	2,127	3,672	3,111	10,713	3,580	2,039	2,882	2,212
93 年 2004	12,594	4,254	1,635	3,636	3,069	10,618	3,568	1,609	3,014	2,427
94 年 2005	13,285	5,747	744	4,540	2,254	10,150	4,201	609	3,414	1,926
95 年 2006	14,139	5,942	653	4,979	2,565	9,915	4,059	438	3,427	1,991
96 年 2007	14,450	4,804	735	4,879	4,032	13,232	4,272	689	4,437	3,834
97 年 2008	12,989	2,862	1,010	4,039	5,078	11,703	2,536	938	3,345	4,884
98 年 2009	10,478	2,461	822	3,548	3,647	10,695	2,483	821	3,577	3,814
99 年 2010	9,245	2,333	675	3,770	2,467	8,861	2,220	681	3,469	2,491
1 月 Jan.	837	227	46	335	229	778	194	58	282	244
2 月 Feb.	726	181	29	308	208	683	174	35	257	217
3 月 Mar.	879	275	41	416	147	866	253	47	386	180
4 月 Apr.	931	254	65	366	246	840	231	60	328	221
5 月 May	846	223	43	368	212	791	224	45	327	195
6 月 June	885	229	75	358	223	817	227	67	316	207
7 月 July	883	212	76	354	241	901	202	70	337	292
8 月 Aug.	631	157	43	241	190	737	150	50	282	255
9 月 Sep.	634	162	72	274	126	613	168	60	257	128
10 月 Oct.	824	169	62	316	277	723	157	69	290	207
11 月 Nov.	590	127	72	218	173	573	129	65	218	161
12 月 Dec.	579	117	51	216	195	539	111	55	189	184
99年與98年比較 2010 vs. 2009	-1,233	-128	-147	222	-1,180	-1,834	-263	-140	-108	-1,323
	-11.8%	-5.2%	-17.9%	6.3%	-32.4%	-17.1%	-10.6%	-17.1%	-3.0%	-34.7%

資料來源：臺北市監理處

附 註：①87年汽車酒後駕車欄人數內含機車酒後駕車人數。

②87年底因道路交通安全講習辦法修訂，部分人員遞延至88年講習且89年11、12月監理處因教室整修停止上課，故講習人員減少。

表40 臺北市表揚優良汽車駕駛人數

40. Number of Excellent Auto Drivers Commended in Taipei City

單位：人

Unit : Person

年 別 Year	總 計 Grand Total	公共汽車	遊 覽 車	計 程 車	貨 車	貨 櫃 車
		客 運 業 City Bus Carriers	客 運 業 Tourist Bus Carrier	客 運 業 Taxi Carrier	貨 運 業 Freight Motor Carrier Industry	貨 運 業 Container Motor Carrier Industry
66 年 1977	109	40	7	58	4	-
67 年 1978	110	40	10	51	9	-
68 年 1979	120	48	8	60	4	-
69 年 1980	120	48	8	60	4	-
70 年 1981	120	47	8	60	5	-
71 年 1982	120	45	7	60	6	2
72 年 1983	120	47	7	60	4	2
73 年 1984	120	51	6	56	7	-
74 年 1985	200	80	6	89	18	7
75 年 1986	200	74	5	107	11	3
76 年 1987	200	76	2	108	7	7
77 年 1988	200	63	4	115	11	7
78 年 1989	165	54	4	91	12	4
79 年 1990	137	51	2	70	9	5
80 年 1991	167	63	3	86	7	8
81 年 1992	143	46	1	85	4	7
82 年 1993	165	49	3	108	2	3
83 年 1994	140	56	1	73	8	2
84 年 1995	150	68	2	71	7	2
85 年 1996	194	72	1	111	9	1
86 年 1997	200	70	2	115	10	3
87 年 1998	200	47	2	140	3	8
88 年 1999	142	51	1	72	15	3
89 年 2000	107	31	-	68	6	2
90 年 2001	139	60	5	70	1	3
91 年 2002	100	48	1	42	6	3
92 年 2003	112	42	3	59	8	-
93 年 2004	139	61	-	69	2	7
94 年 2005	127	69	6	42	7	3
95 年 2006	139	66	4	56	9	4
96 年 2007	150	76	3	51	14	6
97 年 2008	153	67	4	59	15	8
98 年 2009	142	81	8	33	14	6
99 年 2010	137	80	7	33	11	6
99年與98年比較	-5	-1	-1	-	-3	-
2010 vs. 2009	-3.5%	-1.2%	-12.5%	--	-21.4%	--

資料來源：本局交通安全科

五、人事與經費

Personnel and Budget

表41 本局及所屬各機關現有職員

單位:人

年底及機關別 End of Year & Organization	組織 編制 員額 Personnel Management	現 有					
		總 計 Grand Total			編 Personnel		
		合計 Total	男 Male	女 Female	小計 Sub-Total	簡任 Selected	薦任 Recommended
79 年 底 End of 1990	1,001	1,159	713	446	841	18	249
80 年 底 End of 1991	1,089	1,153	711	442	847	19	263
81 年 底 End of 1992	1,122	1,125	677	448	842	18	262
82 年 底 End of 1993	1,137	1,130	708	422	914	18	281
83 年 底 End of 1994	1,137	1,091	678	413	879	16	287
84 年 底 End of 1995	1,137	1,057	656	401	874	18	320
85 年 底 End of 1996	1,136	1,051	647	404	881	19	364
86 年 底 End of 1997	1,154	1,049	641	408	888	18	382
87 年 底 End of 1998	1,328	1,200	654	546	924	22	385
88 年 底 End of 1999	1,328	1,189	648	541	927	20	406
89 年 底 End of 2000	1,328	1,175	623	552	902	20	391
90 年 底 End of 2001	1,328	1,221	636	585	936	22	423
91 年 底 End of 2002	1,328	1,192	619	573	892	22	433
92 年 底 End of 2003	1,328	1,128	532	596	832	21	383
93 年 底 End of 2004 ^②	902	979	445	534	766	21	351
94 年 底 End of 2005	912	950	418	532	670	20	347
95 年 底 End of 2006	912	939	421	518	669	19	360
96 年 底 End of 2007	912	904	399	505	745	19	341
97 年 底 End of 2008 ^③	① 863	895	397	498	753	19	348
98 年 底 End of 2009	① 863	924	402	522	777	19	374
99 年 底 End of 2010	863	920	392	528	778	19	381
交 通 局 Department of Transportation	127	126	62	64	121	8	76
監 理 處 Motor Vehicles Office	211	270	123	147	193	2	89
停 車 管 理 工 程 處 Parking Management and Development Office	100	86	48	38	82	3	49
交 通 管 制 工 程 處 Traffic Engineering Office	122	98	59	39	98	3	67
交 通 事 件 裁 決 所 Traffic Adjudication Office	179	213	32	181	168	1	42
公 共 運 輸 處 Public Transportation Office	124	127	68	59	116	2	58
99年與98年比較	0	-4	-10	6	1	0	7
2010 vs. 2009	0.0%	-0.4%	-2.5%	1.1%	0.1%	0.0%	1.9%

資料來源：本局人事室

附 註：①編制內其他進用94年起不含職務代理人。

②公共汽車管理處營運業務民營化於92年底完成。

41. Number of Staffs in Department of Transportation and Its Affiliated Agencies

Unit : Person

員 額			Present Personnel				
制 內			制 外				
Management			Personnel Out of Management				
委任 Delegated	雇員 Clerk	其他進用 Others ①	小計 Sub-Total	駐警 Security Guard	約聘 Special Service	約僱 Contract Employee	其他 Others
483	56	35	318	55	46	216	1
443	63	59	306	55	43	207	1
454	68	40	283	55	37	190	1
523	69	23	216	49	29	137	1
488	54	34	212	45	31	135	1
446	48	42	183	44	23	115	1
451	37	10	170	37	25	107	1
457	28	3	161	38	26	96	1
495	21	1	276	42	41	193	-
458	22	21	262	41	39	182	-
438	19	34	273	42	40	191	-
441	19	31	285	42	44	199	-
389	9	39	300	41	63	196	-
334	8	86	296	26	57	213	-
378	-	16	213	24	57	132	-
302	-	1	280	23	46	211	-
289	-	1	270	23	46	201	-
384	-	1	159	22	15	122	-
386	-	-	142	21	5	116	-
384	-	-	147	20	8	119	-
378	-	-	142	17	7	118	-
37	-	-	5	-	4	1	-
102	-	-	77	17	-	60	-
30	-	-	4	-	2	2	-
28	-	-	-	-	-	-	-
125	-	-	45	-	-	45	-
56	-	-	11	-	1	10	-
-6	-	-	-5	-3	-1	-1	-
-1.6%	--	--	-3.4%	-15.0%	-12.5%	-0.8%	--

③97年7月1日本局組織修編，裁併「汽車駕駛訓練中心」暨「車輛行車事故鑑定委員會」等2機關，新成立所屬機關「公共運輸處」，另「停車管理處」更名為「停車管理工程處」。

表42 本局及所屬各機關現有職工

單位:人

年底及機關別 End of Year & Organization	預算 員額 Budget Personnel	現有員額		
		總計 Grand Total		
		合計 Total	男 Male	女 Female
79 年底 End of 1990	3,774	4,810	3,906	904
80 年底 End of 1991	3,767	4,591	3,687	904
81 年底 End of 1992	3,556	4,647	3,678	969
82 年底 End of 1993	3,544	4,371	3,413	958
83 年底 End of 1994	3,527	4,340	3,412	928
84 年底 End of 1995	3,526	4,254	3,399	855
85 年底 End of 1996	3,092	4,269	3,378	891
86 年底 End of 1997	3,092	4,114	3,249	865
87 年底 End of 1998	2,736	4,007	3,156	851
88 年底 End of 1999	2,673	3,882	3,039	843
89 年底 End of 2000	2,671	3,649	2,807	842
90 年底 End of 2001	2,390	3,693	2,801	892
91 年底 End of 2002	2,044	3,376	2,503	873
92 年底 End of 2003	1,818	3,212	2,340	872
93 年底 End of 2004 ^②	232	1,878	1,102	776
94 年底 End of 2005	227	215	142	73
95 年底 End of 2006	227	213	143	70
96 年底 End of 2007	215	203	136	67
97 年底 End of 2008 ^③	208	196	129	67
98 年底 End of 2009	204	204	138	66
99 年底 End of 2010	203	200	134	66
交通運輸局 Department of Transportation	13	13	3	10
監理處 Motor Vehicles Office	52	48	28	20
停車管理工程處 Parking Management and Development Office	7	7	3	4
交通管制工程處 Traffic Engineering Office	108	104	92	12
交通事件裁決所 Traffic Adjudication Office	13	18	2	16
公共運輸處 Public Transportation Office	10	10	6	4
99年與98年比較 2010 vs. 2009	-1 -0.5%	-4 -2.0%	-4 -2.9%	0 0.0%

資料來源：本局人事室

附註：①94年起不再統計編制外臨時人員。

②公共汽車管理處營運業務民營化於92年底完成。

42. Number of Workers in Department of Transportation and Its Affiliated Agencies

Unit : Person

Present Personnel					
編 制 內 Authorized Personnel				編 制 外 ① Unauthorized Personnel	
計 Sub-Total	技 工 Technical Workers	駕 駛 Drivers	工 友 Errand Work	臨 時 工 Temporary Workers	
3,361	583	2,310	468	1,449	
3,140	560	2,149	431	1,451	
3,098	544	2,173	381	1,549	
2,888	530	2,019	339	1,483	
2,922	519	2,086	317	1,418	
2,957	511	2,152	294	1,297	
2,833	495	2,055	283	1,436	
2,691	483	1,955	253	1,423	
2,580	467	1,863	250	1,427	
2,441	470	1,740	231	1,441	
2,224	456	1,551	217	1,425	
2,075	442	1,434	199	1,618	
1,770	315	1,268	187	1,606	
1,590	285	1,139	166	1,622	
225	137	40	48	1,653	
215	130	37	48	...	
213	130	38	45	...	
203	125	37	41	...	
196	121	34	41	...	
204	126	36	42	...	
200	126	33	41	...	
13	4	3	6	...	
48	38	2	8	...	
7	-	3	4	...	
104	76	22	6	...	
18	5	2	11	...	
10	3	1	6	...	
-4	0	-3	-1	...	
-2.0%	0.0%	-8.3%	-2.4%	...	

③97年7月1日本局組織修編，裁併「汽車駕駛訓練中心」暨「車輛行車事故鑑定委員會」等2機關，新成立所屬機關「公共運輸處」，另「停車管理處」更名為「停車管理工程處」。

表43 本局及所屬各機關歲出預決算比較 ①

單位：萬元

會計年度		交通局主管	交通局	
Fiscal Year		Total	Department of Transportation	
90年度	2001	預算數 Budget	572,917	424,798
		審定後決算數 Final Expenditure	537,738	398,939
		決算數占預算數% Final Expenditure/Budget(%)	93.86	93.91
91年度	2002	預算數 Budget	449,589	281,567
		審定後決算數 Final Expenditure	425,040	265,237
		決算數占預算數% Final Expenditure/Budget(%)	94.54	94.20
92年度	2003	預算數 Budget	349,491	190,297
		審定後決算數 Final Expenditure	324,275	179,386
		決算數占預算數% Final Expenditure/Budget(%)	92.78	94.27
93年度	2004	預算數 Budget	359,422	227,297
		審定後決算數 Final Expenditure	321,794	193,954
		決算數占預算數% Final Expenditure/Budget(%)	89.53	85.33
94年度	2005	預算數 Budget	347,214	218,583
		審定後決算數 Final Expenditure	340,717	216,010
		決算數占預算數% Final Expenditure/Budget(%)	98.13	98.82
95年度	2006	預算數 Budget	419,938	237,759
		審定後決算數 Final Expenditure	403,937	234,221
		決算數占預算數% Final Expenditure/Budget(%)	96.19	98.51
96年度	2007	預算數 Budget	440,237	299,591
		審定後決算數 Final Expenditure	420,338	287,513
		決算數占預算數% Final Expenditure/Budget(%)	95.48	95.97
97年度	2008	預算數 Budget	479,206	189,234
		審定後決算數 Final Expenditure	468,101	187,914
		決算數占預算數% Final Expenditure/Budget(%)	97.68	99.30
98年度	2009	預算數 Budget	469,655	18,060
		審定後決算數 Final Expenditure	457,548	17,138
		決算數占預算數% Final Expenditure/Budget(%)	97.42	94.89
99年度	2010	預算數 Budget	558,119	21,142
		原列決算數 ② Final Expenditure	478,696	20,696
		決算數占預算數% Final Expenditure/Budget(%)	85.77	97.89

資料來源：本局會計室

附註：①本表預算數含追加減數及動支第一、二預備金。

②決算尚未完成審定。

43. Comparison of Budget and Final Expenditure for Department of Transportation and Its Affiliated Agencies

Unit : N.T.\$10,000

監理處 Motor Vehicles Office	停車管理 工程處 ^③ Parking Management	交通管制 工程處 Traffic Engineering	汽車駕駛 訓練中心 ^③ City Driver Training Center	車輛行車事故 鑑定委員會 ^③ Traffic Accident Appraisal	交通事件 裁決所 Traffic Adjudication	公共運輸處 ③ Public Transportation
53,414	7,768	50,716	13,363	1,389	21,466	-
49,634	7,718	47,206	12,045	1,359	20,834	-
92.92	99.36	93.08	90.14	97.84	97.06	-
52,469	7,398	71,637	12,361	1,346	22,810	-
49,684	7,275	68,934	11,648	1,308	20,955	-
94.69	98.34	96.23	94.23	97.13	91.87	-
52,313	7,963	62,322	11,283	1,453	23,860	-
46,379	7,511	57,577	10,517	1,354	21,551	-
88.66	94.32	92.39	93.22	93.17	90.32	-
38,501	7,585	51,406	11,254	1,388	21,992	-
38,278	7,566	49,472	10,011	1,207	21,306	-
99.42	99.75	96.24	88.96	86.99	96.88	-
39,852	7,694	49,956	8,266	1,347	21,516	-
39,431	7,629	47,318	7,674	1,255	21,400	-
98.94	99.16	94.72	92.84	93.17	99.46	-
44,405	8,070	99,990	6,245	1,326	22,143	-
39,560	7,724	94,329	5,062	1,282	21,759	-
89.09	95.71	94.34	81.07	96.64	98.27	-
46,847	8,064	56,995	5,080	1,359	22,302	-
45,776	7,688	52,314	4,376	1,233	21,438	-
97.71	95.34	91.79	86.15	90.75	96.13	-
47,783	7,664	62,485	2,180	730	22,931	146,199
46,538	7,653	58,034	2,074	686	22,250	142,952
97.39	99.86	92.88	95.14	93.97	97.03	97.78
36,147	-	59,776	-	-	22,116	333,555
34,716	-	55,601	-	-	21,435	328,659
96.04	-	93.02	-	-	96.92	98.53
36,835	9,573	60,606	-	-	21,441	408,521
35,748	9,442	55,239	-	-	20,722	336,850
97.05	98.62	91.14	-	-	96.65	82.46

③97年7月1日組織修編，「停車管理處」更名為「停車管理工程處」，裁併「汽車駕駛訓練中心」暨「車輛行車事故鑑定委員會」等2機關，新成立「公共運輸處」機關。

表44 本局附屬單位基金預決算比較

單位：千元

會計年度 Fiscal Year		臺北市公共汽車 City Bus Operation		
		營業總收入 Total Revenue	營業總支出 Total Expense	
90年度	2001	預算數 Budget	2,796,957	4,821,667
		審定後決算數 Final Expenditure	2,279,794	4,226,299
		決算數占預算數% Final Expenditure/Budget(%)	81.51	87.65
91年度	2002	預算數 Budget	2,005,942	3,922,550
		審定後決算數 Final Expenditure	2,056,752	3,433,298
		決算數占預算數% Final Expenditure/Budget(%)	102.53	87.53
92年度	2003	預算數 Budget	1,983,486	7,968,359
		審定後決算數 Final Expenditure	1,731,958	7,642,676
		決算數占預算數% Final Expenditure/Budget(%)	87.32	95.91
93年度	2004	預算數 Budget	904,846	3,951,393
		審定後決算數 Final Expenditure	605,161	996,210
		決算數占預算數% Final Expenditure/Budget(%)	66.88	25.21
94年度	2005	預算數 Budget	-	-
		審定後決算數 Final Expenditure	46,622	234,871
		決算數占預算數% Final Expenditure/Budget(%)	-	-
95年度	2006	預算數 Budget	-	-
		審定後決算數 Final Expenditure	58,814	297,203
		決算數占預算數% Final Expenditure/Budget(%)	-	-
96年度	2007	預算數 Budget	-	-
		審定後決算數 Final Expenditure	44,212	535,120
		決算數占預算數% Final Expenditure/Budget(%)	-	-
97年度	2008	預算數 Budget	-	-
		審定後決算數 Final Expenditure	76,569	276,109
		決算數占預算數% Final Expenditure/Budget(%)	-	-
98年度	2009	預算數 Budget	-	-
		審定後決算數 Final Expenditure	16,552	69,756
		決算數占預算數% Final Expenditure/Budget(%)	-	-
99年度	2010	預算數 Budget	-	-
		原列決算數 ① Final Expenditure	21,121	47,555
		決算數占預算數% Final Expenditure/Budget(%)	-	-

資料來源：本局會計室

附註：①決算尚未完成審定。

44. Comparison of Budget and Final Expenditure of Fund for Affiliated Agencies of Department of Transportation

Unit : N.T.\$1,000

管理處 Office	臺北市公有收費停車場基金 Fund of Public Park			臺北市聯營公車營運服務發展基金 Fund of Service Development for Various Bus Co.		
本期盈餘 Profit	事業總收入 Total Revenue	事業總支出 Total Expense	本期賸餘 Profit	事業總收入 Total Revenue	事業總支出 Total Expense	本期賸餘 Profit
-2,024,710	4,889,553	2,783,275	2,106,278	-	-	-
-1,946,505	4,044,275	2,203,632	1,840,643	-	-	-
96.14	82.71	79.17	87.39	-	-	-
-1,916,608	4,967,916	2,758,251	2,209,665	-	-	-
-1,376,546	3,898,389	2,215,473	1,682,916	-	-	-
71.82	78.47	80.32	76.16	-	-	-
-5,984,873	5,356,666	2,848,541	2,508,125	-	-	-
-5,910,719	3,879,735	2,198,482	1,681,253	-	-	-
98.76	72.43	77.18	67.03	-	-	-
-3,046,547	4,991,209	2,707,857	2,283,352	-	-	-
-391,049	4,681,366	2,370,611	2,310,755	-	-	-
12.84	93.79	87.55	101.20	-	-	-
-	5,027,860	2,596,355	2,431,505	-	-	-
-188,249	4,439,338	2,465,300	1,974,038	-	-	-
-	88.29	94.95	81.19	-	-	-
-	5,124,025	2,570,356	2,553,669	-	-	-
-238,389	4,438,515	2,605,783	1,832,732	-	-	-
-	86.62	101.38	71.77	-	-	-
-	5,199,052	2,667,280	2,531,772	-	-	-
-490,908	4,357,603	2,735,612	1,621,991	-	-	-
-	83.82	102.56	64.07	-	-	-
-	4,852,231	2,834,635	2,017,596	-	-	-
-199,540	4,492,654	2,627,366	1,865,288	-	-	-
-	92.59	92.69	92.45	-	-	-
-	5,050,733	3,011,532	2,039,201	-	-	-
-53,204	④4,401,442	3,123,341	④1,278,101	-	-	-
-	④ 87.14	103.71	④ 62.68	-	-	-
-	5,006,836	2,994,907	2,011,929	-	-	-
-26,434	4,037,086	2,920,371	1,116,716	-	-	-
-	80.63	97.51	55.50	-	-	-

六、其 他

Others

表45 臺北市人口概況

年底及區別 End of Year & District		土地面積 (平方公里) Area (Km ²)	里數 No. of Lis	鄰數 No. of Lins	戶數 (戶) No. of Household	人
						合計 Total
79年底	End of 1990	271.7741	440	9,715	805,978	2,719,659
80年底	End of 1991	271.7741	440	9,725	816,734	2,717,992
81年底	End of 1992	271.7997	440	9,757	820,860	2,696,073
82年底	End of 1993	271.7997	440	9,787	823,104	2,653,245
83年底	End of 1994	271.7997	435	9,730	832,424	2,653,578
84年底	End of 1995	271.7997	435	9,774	838,465	2,632,863
85年底	End of 1996	271.7997	435	9,826	847,354	2,605,374
86年底	End of 1997	271.7997	435	9,889	854,132	2,598,493
87年底	End of 1998	271.7997	435	9,908	869,803	2,639,939
88年底	End of 1999	271.7997	435	9,972	879,156	2,641,312
89年底	End of 2000	271.7997	435	9,983	888,560	2,646,474
90年底	End of 2001	271.7997	435	9,986	894,763	2,633,802
91年底	End of 2002	271.7997	449	10,188	906,988	2,641,856
92年底	End of 2003	271.7997	449	9,455	914,716	2,627,138
93年底	End of 2004	271.7997	449	9,455	923,325	2,622,472
94年底	End of 2005	271.7997	449	9,461	933,110	2,616,375
95年底	End of 2006	271.7997	449	9,477	941,317	2,632,242
96年底	End of 2007	271.7997	449	9,485	947,745	2,629,269
97年底	End of 2008	271.7997	449	9,497	958,433	2,622,923
98年底	End of 2009	271.7997	449	9,512	969,418	2,607,428
99年底	End of 2010	271.7997	456	9,533	983,237	2,618,772
松山區	Songshan Dist.	9.2878	33	760	77,919	208,434
信義區	Xinyi Dist.	11.2077	41	914	85,909	225,092
大安區	Daan Dist.	11.3614	53	1,027	116,919	311,565
中山區	Zhongshan Dist.	13.6821	42	872	91,897	220,126
中正區	Zhongzheng Dist.	7.6071	31	584	62,272	159,536
大同區	Datong Dist.	5.6815	25	524	47,413	124,600
萬華區	Wanhua Dist.	8.8522	36	722	74,244	189,099
文山區	Wenshan Dist.	31.5090	43	994	97,200	262,307
南港區	Nangang Dist.	21.8424	20	444	41,813	114,023
內湖區	Neihu Dist.	31.5787	39	884	96,969	270,245
士林區	Shilin Dist.	62.3682	51	987	100,928	284,539
北投區	Beitou Dist.	56.8216	42	821	89,754	249,206

資料來源：臺北市政府主計處統計電子書「臺北市重要統計速報」。

45. Population in Taipei City

口 數(人)	Population(Person)		性比例 (男/女×100) Sex Ratio (M/F×100)	戶量 (人/戶) Average Persons per Household	人口密度 (人/km ²) Density (Person/km ²)
	男 Male	女 Female			
成長率 (%) Growth					
0.63	1,372,234	1,347,425	101.84	3.37	10,007
-0.06	1,369,556	1,348,436	101.57	3.33	10,001
-0.81	1,356,914	1,339,159	101.33	3.28	9,919
-1.59	1,332,206	1,321,039	100.85	3.22	9,762
0.01	1,329,612	1,323,966	100.43	3.19	9,763
-0.78	1,317,406	1,315,457	100.15	3.14	9,687
-1.04	1,302,249	1,303,125	99.93	3.07	9,586
-0.26	1,295,637	1,302,856	99.45	3.04	9,560
1.60	1,311,789	1,328,150	98.77	3.04	9,713
0.05	1,309,434	1,331,878	98.31	3.00	9,718
0.20	1,309,308	1,337,166	97.92	2.98	9,737
-0.48	1,300,179	1,333,623	97.49	2.94	9,690
0.31	1,301,458	1,340,398	97.09	2.91	9,720
-0.56	1,291,742	1,335,396	96.73	2.87	9,666
-0.18	1,286,303	1,336,169	96.27	2.84	9,649
-0.23	1,279,513	1,336,862	95.71	2.80	9,626
0.61	1,282,691	1,349,551	95.05	2.80	9,684
-0.11	1,277,556	1,351,713	94.51	2.77	9,674
-0.24	1,270,948	1,351,975	94.01	2.74	9,650
-0.59	1,260,450	1,346,978	93.58	2.69	9,593
0.44	1,262,554	1,356,218	93.09	2.66	9,635
0.21	98,868	109,566	90.24	2.68	22,442
-0.12	108,402	116,690	92.90	2.62	20,084
-0.02	146,662	164,903	88.94	2.66	27,423
0.86	103,598	116,528	88.90	2.40	16,089
0.49	76,957	82,579	93.19	2.56	20,972
0.97	61,398	63,202	97.15	2.63	21,931
0.35	94,226	94,873	99.32	2.55	21,362
0.55	127,002	135,305	93.86	2.70	8,325
0.77	56,063	57,960	96.73	2.73	5,220
0.95	130,289	139,956	93.09	2.79	8,558
0.24	138,216	146,323	94.46	2.82	4,562
0.47	120,873	128,333	94.19	2.78	4,386

表46 臺北市重要交通設施

年(月)底別 End of Year(Month)	道 路 總面積 (平方公尺) Total Area of Roads (m ²)	交通標誌 (面) Traffic Sign (Plate)	交 通 號 誌(組) Traffic Signal (Set)		
			合 計 Total	電 腦① Computer Controlled	非電腦 Noncomputer Controlled
86年底 End of 1997	20,019,184	30,545	1,541	1,048	493
87年底 End of 1998	20,177,305	32,609	1,614	1,049	565
88年底 End of 1999	20,242,226	34,280	1,647	1,082	565
89年底 End of 2000	20,402,581	35,300	1,679	1,126	553
90年底 End of 2001	20,653,635	35,912	1,741	1,240	501
91年底 End of 2002	20,710,215	38,156	1,773	1,270	503
92年底 End of 2003	20,767,342	38,969	1,796	1,293	503
93年底 End of 2004	20,786,331	41,968	1,796	1,293	503
94年底② End of 2005	20,824,722	43,156	2,125	2,004	121
95年底 End of 2006	20,868,521	44,588	2,175	2,064	111
96年底 End of 2007	20,881,608	46,781	2,240	2,135	105
97年底 End of 2008	20,884,690	52,236	2,260	2,153	107
98年底 End of 2009	20,900,954	54,438	2,273	2,167	106
99年底 End of 2010	20,909,292	56,028	2,332	2,247	85
1月底 End of Jan.	...	54,425	2,276	2,176	100
2月底 End of Feb.	...	54,449	2,278	2,178	100
3月底 End of Mar.	...	54,365	2,278	2,178	100
4月底 End of Apr.	...	54,464	2,281	2,181	100
5月底 End of May	...	54,668	2,282	2,182	100
6月底 End of June	20,908,411	54,645	2,286	2,190	96
7月底 End of July	...	54,798	2,290	2,194	96
8月底 End of Aug.	...	54,791	2,326	2,234	92
9月底 End of Sep.	...	55,539	2,332	2,244	88
10月底 End of Oct.	...	55,721	2,332	2,245	87
11月底 End of Nov.	...	55,857	2,332	2,247	85
12月底 End of Dec.	20,909,292	56,028	2,332	2,247	85
99年與98年比較 2010 vs. 2009	8,338 0.0%	1,590 2.9%	59 2.6%	80 3.7%	-21 -19.8%

資料來源:臺北市交通管制工程處及臺北市政府工務局

附 註:①電腦交通號誌係指可與交控中心連線之交通號誌。

46. Key Traffic Facilities in Taipei City

行人倒數 計時設施 (路口) Intersection with Time Count-down Pedestrian Signal (Intersection)	LED燈箱 (路口) Intersection with LED Traffic Signal (Intersection)	共桿號誌 (路口) Intersection with Signal on Light Posts (Intersection)	號誌連線數 (條) Number of Com- munication Lines with Control Center (Line)	偵測器 (組) Detector (Set)	資訊可 變標誌 (組) Electronic Information Board (Set)	
-	-	-	-	1,004	496	24
-	-	-	-	1,004	496	24
1	-	-	1	1,004	115	24
81	2	6	1,020	115	20	
104	14	6	1,238	109	20	
256	88	8	1,353	42	32	
293	129	8	1,428	69	32	
521	190	8	1,582	163	56	
592	259	9	1,652	189	62	
633	298	9	1,676	189	57	
642	363	10	1,714	737	83	
757	857	10	1,748	737	98	
2,032	2,271	10	1,759	673	108	
2,104	2,332	66	1,770	728	121	
2,038	2,276	14	1,770	673	108	
2,040	2,278	14	1,770	674	108	
2,040	2,278	14	1,767	674	108	
2,042	2,281	38	1,770	724	118	
2,042	2,281	38	1,770	724	118	
2,047	2,286	42	1,770	724	118	
2,051	2,290	66	1,770	724	118	
2,088	2,326	66	1,770	728	121	
2,101	2,332	66	1,770	728	121	
2,102	2,332	66	1,770	728	121	
2,104	2,332	66	1,770	728	121	
2,104	2,332	66	1,770	728	121	
72	61	56	11	55	13	
3.5%	2.7%	560.0%	0.6%	8.2%	12.0%	

② 交工處自94年3月起對本市交通號誌設施全面普查，並自5月底起修正資料，另將無通訊功能之控制器歸類為非電腦號誌(含閃光器)，共計121組，其餘歸類為電腦號誌。

表47 臺北市周界流量及車種組成

年 度 別 Year	總 流 量 (PCU/小時) ① Grand Total (PCU/hr)		車 種 組 成 (%) Vehicles			通 往		
			大型車 Large Car	小型車 Small Car	機 車 Motorcycle	淡 水	金 山	
						(大度路) Danshui	(馬槽大橋) Jinshan	
95年度 2006 ②	上午尖峰 Peak AM	進城 In	78,743	1.6	39.0	59.5	4,239	81
		出城 Out	45,801	2.9	53.0	44.1	3,179	135
	下午尖峰 Peak PM	進城 In	49,312	2.4	50.6	47.0	3,320	107
		出城 Out	58,382	1.8	40.0	58.2	3,964	104
96年度 2007 ③	上午尖峰 Peak AM	進城 In	76,898	1.1	33.6	64.9	4,655	91
		出城 Out	47,558	2.8	50.3	46.9	3,240	75
	下午尖峰 Peak PM	進城 In	42,658	2.5	43.3	51.2	3,747	107
		出城 Out	67,841	1.9	37.4	60.8	4,046	94
97年度 2008 ④	上午尖峰 Peak AM	進城 In	75,674	1.2	32.9	65.9	4,685	...
		出城 Out	41,775	2.5	51.1	46.4	3,105	...
	下午尖峰 Peak PM	進城 In	43,464	2.1	45.8	52.1	3,906	...
		出城 Out	63,379	1.5	34.2	64.3	4,701	...
98年度 2009 ④	上午尖峰 Peak AM	進城 In	81,840	3.9	62.7	33.4	5,703	...
		出城 Out	45,550	5.5	68.8	25.7	4,253	...
	下午尖峰 Peak PM	進城 In	48,814	4.9	74.0	21.1	5,081	...
		出城 Out	64,218	4.3	58.6	37.1	5,025	...
99年度 2010	上午尖峰 Peak AM	進城 In	79,782	1.3	34.9	63.8	4,729	...
		出城 Out	50,765	2.3	51.3	46.4	3,708	...
	下午尖峰 Peak PM	進城 In	48,079	2.0	45.4	52.7	3,914	...
		出城 Out	65,765	1.5	38.0	60.6	4,002	...

資料來源：臺北市交通管制工程處

附註：①小客車單位(Passenger Car Unit, PCU)係道路上各車種數量以小客車當量(Passenger Car Equivalent, PCE)換算成相當於小客車之數量，為相關交通分析之計算基礎。

47. Traffic & Vehicles of Taipei City Periphery

地 區 Destination Area							
深 坑 (南深路) Shenkeng	三 重 (重陽橋、台北橋、忠孝橋、中興橋) Sanchong	板 橋 (華江橋、華翠大橋、光復橋、萬板大橋) Banqiao	中 和、永 和 (華中橋、中正橋、永福橋、福和橋、基隆路高架道) Jhonghe, Yunghe	新 店 (鳴遠橋、景美溪橋、舊景美橋、寶橋、水源快速道路、基隆路高架道) Xindian	汐 止 南港橋、南京東路6段(原名麥帥公路) Sijhih	市 區 民權大橋 新生高架橋 Urban areas	
554	18,310	14,033	17,289	13,323	3,665	6,598	
261	10,229	5,658	8,311	9,238	1,767	5,768	
462	13,350	6,867	7,834	9,548	1,579	5,135	
179	15,797	10,242	10,105	8,831	3,628	4,697	
387	18,999	13,215	17,523	12,872	3,204	5,954	
140	10,822	5,979	12,154	10,586	2,629	6,026	
367	9,839	5,607	7,613	8,890	1,813	4,679	
144	17,878	11,640	15,440	11,310	4,221	4,617	
431	21,441	13,671	17,620	12,047	3,904	1,876	
138	10,206	5,951	8,322	9,712	2,202	2,140	
318	12,501	6,812	6,977	9,445	2,013	1,494	
145	15,949	11,206	16,096	10,444	3,463	1,377	
498	25,165	14,925	18,712	11,884	3,450	1,503	
167	9,933	5,576	8,090	13,218	2,554	1,760	
343	14,876	7,792	8,562	8,912	1,935	1,312	
138	16,016	9,095	14,841	14,405	3,216	1,483	
164	21,954	12,383	18,393	10,732	4,082	7,313	
496	13,895	5,900	7,393	11,205	2,532	7,191	
151	12,467	4,852	7,556	9,916	2,299	6,854	
344	16,763	9,641	13,448	11,423	3,711	6,147	

②95、94及93年度聯外幹道調查範圍，汐止地區減少環東大道南港聯絡道及汐湖橋，市區調查新生高架橋1處及民權大橋1處，永和增加基隆路高架道路，新店增加基隆路高架道路及水源快速道路。

③96年度聯外幹道調查範圍，汐止地區增加汐湖二橋。

④97、98年度聯外幹道調查範圍，金山地區減少馬槽大橋，內湖地區減少民權大橋。

表48 臺北市道路長度及面積—按寬度分

年 底 別 End of Year	總 計 Grand Total		
	長 度 Length	面 積 Area	平均寬度 Width Average
86年底 End of 1997	1,502,680	20,019,184	13.32
87年底 End of 1998	1,511,253	20,177,305	13.35
88年底 End of 1999	1,516,242	20,242,226	13.35
89年底 End of 2000	1,519,479	20,402,581	13.43
90年底 End of 2001	1,528,053	20,653,635	13.52
91年底 End of 2002	1,530,688	20,710,215	13.53
92年底 End of 2003	1,535,078	20,767,342	13.53
93年底 End of 2004	1,536,361	20,786,331	13.53
94年底 End of 2005	1,537,681	20,824,722	13.54
95年底 End of 2006	1,540,183	20,868,521	13.55
96年底 End of 2007	1,541,433	20,881,608	13.55
97年底 End of 2008	1,541,653	20,884,690	13.55
98年底 End of 2009	1,543,052	20,900,954	13.55
99年底 End of 2010	1,543,711	20,909,292	13.54
99年與98年比較 2010 vs. 2009	659 0.0%	8,338 0.0%	-0.00 0.0%

年 底 別 End of Year	20~未滿30公尺 20~Under 30m		30~未滿40公尺 30~Under 40m	
	長 度 Length	面 積 Area	長 度 Length	面 積 Area
86年底 End of 1997	137,492	3,195,764	79,949	2,509,496
87年底 End of 1998	138,113	3,204,478	83,513	2,571,572
88年底 End of 1999	138,294	3,208,098	83,513	2,571,572
89年底 End of 2000	138,652	3,286,046	83,544	2,587,135
90年底 End of 2001	138,733	3,286,834	83,544	2,587,168
91年底 End of 2002	138,819	3,291,037	83,710	2,604,543
92年底 End of 2003	138,819	3,291,037	84,610	2,613,523
93年底 End of 2004	138,819	3,291,037	84,610	2,613,523
94年底 End of 2005	138,819	3,291,602	84,610	2,613,523
95年底 End of 2006	139,304	3,297,375	84,610	2,613,523
96年底 End of 2007	139,304	3,297,375	84,610	2,613,523
97年底 End of 2008	139,304	3,297,375	84,610	2,613,523
98年底 End of 2009	139,961	3,307,047	84,610	2,613,523
99年底 End of 2010	139,961	3,307,047	84,610	2,613,523
99年與98年比較 2010 vs. 2009	0 0.0%	0 0.0%	0 0.0%	0 0.0%

資料來源：臺北市政府工務局

表49 臺北市近十年來交通品質

統計項目	單位	90年底	91年底
Item	Unit	End of 2001	End of 2002
人口總數 Population	人 Person	2,633,802	2,641,856
道路面積 Road Area	千平方公尺 10^3m^2	20,654	20,710
Public Automobile			
停管處汽車停車位① Parking Spaces	汽車格位 Parking Spaces	81,811	84,854
車輛數 Motor Vehicles			
{ 合計 Total	輛 Vehicle	1,637,348	1,649,219
{ 汽車 Automobile	輛 Vehicle	667,179	677,651
{ 機車 Motorcycle	輛 Vehicle	970,169	971,568
Growth Rate of Motor Veh.	%	0.73	0.73
總車輛增加率 Drivers with Driver License			
領有駕照人數 License			
{ 合計 Total	人 Person	2,271,885	2,308,291
{ 汽車 Automobile	人 Person	1,241,772	1,261,439
{ 機車 Motorcycle	人 Person	1,030,113	1,046,852
Growth Rate of Driver License	%	2.06	1.60
領有駕照數增加率 Automobiles per 1000 Persons			
每千人擁有汽車數 Persons	輛/千人 Veh./ 10^3 Person	253	257
每千人擁有機車數 Motorcycles per 1000 Persons	輛/千人 Veh./ 10^3 Person	368	368
每萬輛車肇事車輛數② Traffic Accidents per 10^4 Motor Veh.	輛/萬輛 Veh./ 10^4 Veh.	1.71	1.56
每人享有道路面積 Road Area per Person	平方公尺/人 m^2 /Person	7.84	7.84
每輛汽車享有道路面積 Road Area per Automobile	平方公尺/輛 m^2 /Veh.	30.96	30.56
每千輛汽車享有市有停車位數 Parking Spaces per 10^3 Automobiles	格/千輛 Spaces/ 10^3 Veh.	123	125
聯營公車③ City Bus			
{ 平均每日載客量 Passengers per Day	千人 1,000 Person	1,865	1,774
{ 成長率 Growth Rate	%	0.50	-4.92
{ 平均每班次人數 Passengers Transport per Bus Run	人 Person	28	25
臺北捷運 System			
{ 平均每日載客量 Passengers per Day	千人 1,000 Person	794	889
{ 成長率 Growth Rate	%	8.13	12.01

資料來源：臺北市政府主計處、監理處、停車管理工程處、公共運輸處

附註：①係指公有停車場汽車停車位數。

49. Traffic Quality of Taipei City in Recent Ten Years

92年底	93年底	94年底	95年底	96年底	97年底	98年底	99年底
End of 2003	End of 2004	End of 2005	End of 2006	End of 2007	End of 2008	End of 2009	End of 2010
2,627,138	2,622,472	2,616,375	2,632,242	2,629,269	2,622,923	2,607,428	2,618,772
20,767	20,786	20,825	20,869	20,882	20,885	20,901	20,909
84,739	87,209	90,771	92,619	93,926	94,531	94,103	98,198
1,688,726	1,726,699	1,756,480	1,777,903	1,791,939	1,798,284	1,814,114	1,819,685
694,390	708,315	725,508	731,755	728,277	717,624	721,326	725,121
994,336	1,018,384	1,030,972	1,046,148	1,063,662	1,080,660	1,092,788	1,094,564
2.40	2.25	1.72	1.22	0.79	0.35	0.88	0.31
2,356,216	2,404,998	2,446,339	2,463,358	2,498,852	2,534,566	2,573,470	2,615,806
1,287,470	1,315,853	1,339,440	1,353,653	1,373,636	1,392,131	1,412,802	1,436,899
1,068,746	1,089,145	1,106,899	1,109,705	1,125,216	1,142,435	1,160,668	1,178,907
2.08	2.07	1.72	0.70	1.44	1.43	1.53	1.65
264	270	277	278	277	274	277	277
378	388	394	397	405	412	419	418
1.54	1.22	1.00	0.88	0.80	0.69	0.78	⊙ 0.77
7.90	7.93	7.96	7.93	7.94	7.96	8.02	7.98
29.91	29.35	28.70	28.52	28.67	29.10	28.98	28.84
122	123	125	127	129	132	130	135
1,678	1,707	1,679	1,688	1,713	1,783	1,764	1,774
-5.42	1.78	-1.69	0.56	1.46	4.12	-1.10	0.59
23	23	23	23	24	25	25	26
866	957	988	1,052	1,140	1,230	1,267	1,385
-2.54	10.44	3.31	6.44	8.41	7.82	3.05	9.30

②僅含AI類肇事。

③包含大、小型公車。

表50 臺北市道路交通事故特性分析

年 別 Year	肇事 件數 ① Cases of Accidents	A1類死亡人數					
		No. of Death	性別 Sex		戶籍地別 Household Register		
			男 Male	女 Female	臺北市 Taipei City	臺北縣 Taipei County	其他 Others
89 年 2000	23,476	124	89	35	76	32	16
90 年 2001	25,152	98	71	27	50	25	23
91 年 2002	28,544	81	57	24	59	17	5
92 年 2003	27,845	87	63	24	55	22	10
93 年 2004	26,572	95	66	29	58	25	12
94 年 2005	27,765	84	67	17	57	19	8
95 年 2006	26,526	81	59	22	62	16	3
96 年 2007	24,929	94	66	28	58	17	19
97 年 2008	25,461	74	51	23	49	21	4
98 年 2009	② 27,975	82	49	33	55	20	7
99 年 2010	33,319	85	61	24	47	31	7

年 別 Year	年齡分布 Age			肇事主因 Causes of Traffic Accidents			
	81-90歲	91歲以上	不詳	駕駛人 過失 Driver's Fault	行人 過失 Pedestrian's Faults	其它 Others	大客車 Bus
	81-90	91+	Unknown				
89 年 2000	2	-	12	124	-	-	-
90 年 2001	1	-	11	97	-	1	1
91 年 2002	3	-	11	80	-	1	-
92 年 2003	-	2	-	87	-	-	-
93 年 2004	-	-	1	94	1	-	-
94 年 2005	8	1	-	82	2	-	-
95 年 2006	2	-	-	81	-	-	-
96 年 2007	4	1	-	85	1	8	8
97 年 2008	10	4	-	74	-	-	-
98 年 2009	② 5	1	-	82	-	-	-
99 年 2010	12	-	-	84	1	-	-

資料來源：本局交通安全科、臺北市警察局交通警察大隊

附註：①指發生於臺北市轄區內之A1、A2及A3類道路交通事故；其中A1類係指造成人員當場或24小時內死亡者。

50. Analysis of Traffic Accidents in Taipei City

年齡分布 Age							
0-10歲 0~10	11-20歲 11~20	21-30歲 21~30	31-40歲 31~40	41-50歲 41~50	51-60歲 51~60	61-70歲 61~70	71-80歲 71~80
1	9	35	27	16	10	9	3
2	13	18	19	16	9	5	4
2	8	19	9	9	6	8	6
1	14	23	5	6	6	8	22
1	16	18	9	7	14	7	22
-	17	19	11	11	4	5	8
1	11	27	8	6	11	6	9
-	12	21	11	8	16	10	11
1	12	9	9	3	8	6	12
-	Ⓐ 6	Ⓐ 17	Ⓐ 9	Ⓐ 11	Ⓐ 12	8	13
-	9	14	11	7	10	9	13

乘坐車種 Varieties of Vehicles						事故位置 Accident Location	
小客車 Sedan	貨車 Truck	機車 Motorcycle	自行車 Bicycle	行人 Pedestrian	其他 Others	交叉路口 Intersection	其它 Others
26	-	57	11	30	-	50	74
10	2	55	8	22	-	37	61
11	-	42	4	24	-	35	46
7	2	42	8	28	-	50	37
7	-	55	4	29	-	50	45
16	1	41	1	25	-	43	41
6	-	54	7	14	-	48	33
6	2	49	2	25	2	48	46
3	-	44	2	25	-	42	32
6	-	45	4	27	-	42	40
4	1	47	4	29	-	44	41

表51 臺北市藍色公路營運概況

年(月)底別 End of Year(Month)	營運碼頭(座) ① Port (Numbers)			營運航線(線) Operation (Lines)			營運里程(公里) Operation (Kilometers)		
	合計 Total	淡水河 Danshui River	基隆河 Keelung River	合計 Total	淡水河 Danshui River	基隆河 Keelung River	合計 Total	淡水河 Danshui River	基隆河 Keelung River
93年底 End of 2004	3	2	1	2	1	1	16	12	4
94年底 End of 2005	6	5	1	3	2	1	29	25	4
95年底 End of 2006	7	5	2	6	4	2	44	39	5
96年底 End of 2007	7	5	2	8	6	2	70	65	5
97年底 End of 2008	8	5	3	8	6	2	70	65	5
98年底 End of 2009	8	5	3	8	6	2	70	65	5
99年底 End of 2010	8	5	3	11	6	5	77	65	12
1月底 End of Jan.	8	5	3	8	6	2	70	65	5
2月底 End of Feb.	8	5	3	8	6	2	70	65	5
3月底 End of Mar.	8	5	3	8	6	2	70	65	5
4月底 End of Apr.	8	5	3	8	6	2	70	65	5
5月底 End of May	8	5	3	8	6	2	70	65	5
6月底 End of June	8	5	3	8	6	2	70	65	5
7月底 End of July	8	5	3	8	6	2	70	65	5
8月底 End of Aug.	8	5	3	8	6	2	70	65	5
9月底 End of Sep.	8	5	3	8	6	2	70	65	5
10月底 End of Oct.	8	5	3	8	6	2	70	65	5
11月底 End of Nov.	8	5	3	11	6	5	77	65	12
12月底 End of Dec.	8	5	3	11	6	5	77	65	12
99年與98年比較 2010 vs. 2009	0	0	0	3	0	3	7	0	7
	0.0%	0.0%	0.0%	37.5%	0.0%	150.0%	10.0%	0.0%	140.0%

資料來源：臺北市公共運輸處

附註：①97年6月21日起美堤碼頭開始營運。

②載容量95年12月以前部分業者以人小時統計，96年1月以後全部以人次統計。98年5月端午節龍舟活動，配合社區大學導覽解說，旅客人數倍增。98年6月起大佳碼頭位於花博會的施工範圍，暫停營

51. Taipei City River Cruise Services

營運船家(家) Business (Numbers)			營運船數(艘) Ships (Numbers)			旅客人數 ② Passengers (Persons)		
合計 Total	淡水河 Danshui River	基隆河 Keelung River	合計 Total	淡水河 Danshui River	基隆河 Keelung River	合計 Total	淡水河 Danshui River	基隆河 Keelung River
2	1	1	5	3	2	27,775	26,980	795
2	1	1	6	4	2	40,381	32,626	7,755
4	3	1	10	8	2	82,236	57,288	24,948
6	5	1	13	11	2	80,998	74,677	6,321
6	5	1	13	11	2	77,616	72,564	5,052
6	5	1	13	11	2	74,623	71,337	3,286
6	5	2	21	11	10	145,471	50,818	94,653
6	5	1	13	11	2	4,169	4,009	160
6	5	1	13	11	2	2,140	2,140	0
6	5	1	13	11	2	2,620	2,620	0
6	5	1	13	11	2	5,582	5,422	160
6	5	1	13	11	2	4,271	4,111	160
6	5	1	13	11	2	6,024	5,144	880
6	5	1	13	11	2	2,755	2,675	80
6	5	1	13	11	2	4,228	4,228	0
6	5	1	13	11	2	3,583	3,103	480
6	5	1	13	11	2	6,971	6,601	370
6	5	2	21	11	10	42,192	5,662	36,530
6	5	2	21	11	10	60,936	5,103	55,833
0	0	1	8	0	8	70,848	-20,519	91,367
0.0%	0.0%	100.0%	61.5%	0.0%	400.0%	94.9%	-28.8%	2780.5%

運。98年9月利用美堤碼頭載客。98年11月圓山、美堤碼頭施工暫停營運。98年12月利用大佳臨時碼頭營運。99年11月起配合花博會基隆河航線、運量增加。

表52 悠遊卡發行、交易概況—交通領域

單位：千筆；新台幣千元

年(月)別 Year (Month)	累計發卡量 (張) ① Accumulated Volume of Circulation (Cards)	交 易 量 ②			
		合 計 Total		公 車 ③ Bus	
		筆 數 Transaction	交易金額 Amount	筆 數 Transaction	交易金額 Amount
91年(6-12月) 2002(6-12)	957,270	62,750	1,079,187	31,040	418,151
92年 2,003	2,726,140	562,244	8,910,633	338,622	4,095,194
93年 2004	4,107,302	795,516	11,837,367	497,472	5,608,644
94年 2005	5,401,526	850,258	12,486,489	533,829	6,031,514
95年 2006	6,725,364	894,875	13,410,882	551,798	6,269,755
96年 2007	11,586,739	956,856	15,086,757	580,192	6,520,617
97年 2008	15,333,079	1,039,549	16,359,516	627,235	7,069,531
98年 2009	17,863,800	1,086,808	16,928,972	657,447	7,374,803
99年 2010	23,252,130	1,168,564	18,407,821	693,455	7,867,982
1月 Jan.	18,029,670	94,570	1,478,996	56,407	633,629
2月 Feb.	18,190,264	75,286	1,205,917	43,615	482,459
3月 Mar.	18,403,960	102,432	1,596,355	62,196	703,344
4月 Apr.	18,622,251	96,450	1,514,710	58,386	660,740
5月 May	19,503,346	99,412	1,553,871	60,151	680,764
6月 June	19,742,519	94,225	1,483,657	56,868	645,042
7月 July	20,585,476	95,940	1,519,248	56,286	642,558
8月 Aug.	21,427,635	95,612	1,524,008	56,433	645,094
9月 Sep.	21,782,155	96,004	1,501,410	58,259	663,915
10月 Oct.	22,000,696	103,042	1,633,739	61,549	703,931
11月 Nov.	22,538,883	105,043	1,624,284	60,152	684,455
12月 Dec.	23,252,130	110,546	1,771,626	63,153	722,050

資料來源：臺北市公共運輸處

附註：①為年(月)底數；累計發卡量等於超商售卡(POST)+自動售卡(VAVM)+捷運售卡(PAM)+紀念卡+團購+敬老等+聯名卡+基隆卡轉悠遊卡。

②不含試辦計程車使用悠遊卡交易量。

52. Circulation and Transactions of EasyCard

Unit: 1,000 times; NT\$1,000

Applications					
捷 運 ^④ Taipei MRT		停管處停車場 ^④ Public Off-Road Car Parks		捷運停車場 ^④ MRT Parking Lots	
筆 數 Transaction	交易金額 Amount	筆 數 Transaction	交易金額 Amount	筆 數 Transaction	交易金額 Amount
31,471	646,320	205	13,459	34	1,257
219,987	4,680,790	3,000	113,612	634	21,037
291,342	5,970,109	5,793	223,707	909	34,907
309,030	6,158,407	6,251	249,694	1,147	46,874
333,417	6,741,896	7,579	294,081	2,081	105,150
366,192	7,467,009	8,187	953,709	2,285	145,423
401,353	8,058,071	8,684	1,091,616	2,277	140,298
417,983	8,341,201	9,111	1,082,194	2,266	130,774
462,083	9,190,951	10,466	1,206,798	2,560	142,090
37,084	741,519	875	92,718	204	11,129
30,757	613,928	742	97,555	173	11,975
39,165	785,399	862	96,299	210	11,312
37,025	741,109	839	101,065	201	11,796
38,155	763,577	894	98,218	212	11,312
36,305	724,542	852	102,053	200	12,020
38,532	767,514	902	98,151	221	11,025
38,068	759,246	888	106,830	222	12,838
36,690	732,962	847	93,627	208	10,907
40,340	805,708	929	111,332	224	12,768
43,766	831,402	885	97,283	240	11,144
46,195	924,044	952	111,667	245	13,865

③91年9月30日搭乘公車悠遊卡系統啟用。

④91年6月12日搭乘捷運與公有停車場停車悠遊卡系統正式啟用。

七、附 錄

Appendix

附表1 臺灣地區人口概況
Appendix 1. Population in Taiwan Area

民國99年底 (End of 2010)

地區別 District	土地面積 (平方公里) Land Area (Km ²)	戶數 (戶) No. of Households	人口數 (人) Population (Person)	戶量 (人/戶) Average Persons per Household	性比例 (男/女×100) Sex Ratio (M./F.×100)	人口密度 (人/km ²) Density (Person/km ²)
臺灣地區 Taiwan Area	36,008.1411	7,902,440	23,054,815	2.92	100.91	640
臺北市 Taipei City	271.7997	983,237	2,618,772	2.66	93.09	9,635
新北市 New Taipei City	2,052.5667	1,405,348	3,897,367	2.77	98.67	1,899
臺中市 Taichung City	2,214.8968	852,788	2,648,419	3.11	99.24	1,196
臺南市 Tainan City	2,191.6531	640,132	1,873,794	2.93	101.54	855
高雄市 Kaohsiung City	2,946.2671	1,022,493	2,773,483	2.71	100.61	941
臺灣省 Taiwan Province	26,330.9577	2,998,442	9,242,980	3.08	104.68	351
宜蘭縣 Ilan County	2,143.6251	154,021	460,486	2.99	103.93	215
桃園縣 Taoyuan County	1,220.9540	673,477	2,002,060	2.97	101.66	1,640
新竹縣 Hsinchu County	1,427.5369	161,237	513,015	3.18	106.03	359
苗栗縣 Miaoli County	1,820.3149	172,725	560,968	3.25	107.93	308
彰化縣 Changhwa County	1,074.3960	363,424	1,307,286	3.60	105.40	1,217
南投縣 Nantou County	4,106.4360	170,693	526,491	3.08	106.11	128
雲林縣 Yunlin County	1,290.8326	229,669	717,653	3.12	109.29	556
嘉義縣 Chiayi County	1,903.6367	176,398	543,248	3.08	108.97	285
屏東縣 Pingtung County	2,775.6003	276,889	873,509	3.15	105.90	315
臺東縣 Taitung County	3,515.2526	80,411	230,673	2.87	109.84	66
花蓮縣 Hualien County	4,628.5714	120,903	338,805	2.80	106.31	73
澎湖縣 Penghu County	126.8641	34,199	96,918	2.83	105.56	764
基隆市 Keelung City	132.7589	147,187	384,134	2.61	101.58	2,893
新竹市 Hsinchu City	104.1526	142,057	415,344	2.92	98.63	3,988
嘉義市 Chiayi City	60.0256	95,152	272,390	2.86	96.88	4,538

資料來源:內政部戶政司

附表2 臺北市鐵路各站旅運量
Appendix 2. Passenger Volume at Railway Station in Taipei City

單位：千人次

Unit : thousand passengers

年 別 Year	臺灣鐵路 Taiwan Railways					高速鐵路 High Speed Railway
	合 計 Grand Total	南港 Nangang	松山 Songshan	臺北 Taipei	萬華 Wanhua	臺北(96.3.2通車) Taipei
89 年 2000	81,911	3,485	16,603	58,609	3,213	-
90 年 2001	65,502	2,429	12,977	47,139	2,957	-
91 年 2002	59,658	2,098	11,696	43,077	2,787	-
92 年 2003	52,425	1,854	10,041	38,123	2,408	-
93 年 2004	55,353	1,784	10,475	40,587	2,507	-
94 年 2005	55,001	1,826	10,472	40,210	2,493	-
95 年 2006	55,067	1,932	10,430	40,229	2,476	-
96 年 2007	51,966	1,975	9,600	38,030	2,361	8,171
97 年 2008	54,333	2,245	9,702	39,793	2,593	18,071
98 年 2009	57,518	2,555	10,055	42,068	2,839	19,094
99 年 2010	60,215	2,844	10,100	44,278	2,993	21,529
99年與98年比較 2010 vs. 2009	2,697 4.7%	289 11.3%	45 0.4%	2,210 5.3%	153 5.4%	2,435 12.8%

資料來源：交通部臺灣鐵路管理局、交通部統計處

附表3 松山機場國內航線班機載客量
Appendix 3. Passenger Volume of Domestic Air Routes in Taipei Airport

民國 99 年 (Year 2010)

航 線 Air Routes	飛行班次 Flights (次)	提供座位 Seats (位)	載客人數 Passengers (人次)	載客率 Load Factor (%)	市場占有率 Market Share (%)
臺閩地區國內航線總計 Domestic Routes in Taiwan-Fukien Area	83,019	6,574,984	4,824,917	73.38	100.00
松山機場航線總計 Taipei Airport Total	39,419	3,597,098	2,613,721	72.66	54.17
臺北—高雄 Taipei—Kaohsiung	600	53,696	34,060	63.43	0.71
臺北—花蓮 Taipei—Hualien	3,828	279,136	178,880	64.08	3.71
臺北—臺東 Taipei—Taitung	3,515	443,368	296,854	66.95	6.15
臺北—馬公 Taipei—Makung	12,484	1,046,849	757,570	72.37	15.70
臺北—金門 Taipei—Kinmen	13,452	1,463,809	1,121,090	76.59	23.24
臺北—屏東 Taipei—Pingtung	246	13,776	3,626	26.32	0.08
臺北—北竿 Taipei—Beigan	2,098	117,488	77,492	65.96	1.61
臺北—南竿 Taipei—Nangan	3,037	170,072	141,984	83.48	2.94
臺北—恆春 Taipei—Hengchun	159	8,904	2,165	24.31	0.04

資料來源：交通部民用航空局

附表4 臺灣地區機動車輛數

民國99年底

單位:輛

地區別 District	總計 Grand Total	汽 車						
		合計 Total	與上年 底比較 vs. End of Last Year(%)	大客車 Bus			大貨車 Heavy	
				小計 Sub-Total	自用 Private	營業 Business	小計 Sub-Total	自用 Private
臺灣地區 Taiwan Area	21,650,247	6,851,309	1.56	28,752	1,836	26,916	160,314	92,679
臺北市 Taipei City	1,819,685	725,121	0.53	6,919	276	6,643	6,231	3,966
新北市 New Taipei City	3,210,172	905,600	1.49	6,047	217	5,830	14,734	7,228
臺中市 Taichung City	2,604,639	914,327	2.15	2,736	218	2,518	23,750	12,934
臺南市 Tainan City	1,993,708	578,878	1.60	1,795	95	1,700	12,367	8,077
高雄市 Kaohsiung City	3,057,079	798,060	1.04	3,052	218	2,834	24,646	11,875
臺灣省 Taiwan Province	8,964,964	2,929,323	1.79	8,203	812	7,391	78,586	48,599
宜蘭縣 Yilan County	432,389	137,161	1.19	208	35	173	4,283	2,267
桃園縣 Taoyuan County	1,742,311	633,599	2.13	1,964	121	1,843	17,696	8,806
新竹縣 Hsinchu County	459,664	181,131	2.75	386	35	351	4,419	2,133
苗栗縣 Miaoli County	549,106	193,434	1.78	443	98	345	5,159	3,238
彰化縣 Changhua County	1,351,205	435,565	1.76	1,111	71	1,040	12,351	8,865
南投縣 Nantou County	542,103	187,531	1.24	231	69	162	4,662	3,074
雲林縣 Yunlin County	725,923	233,670	1.80	613	72	541	7,624	5,057
嘉義縣 Chiayi County	546,817	175,765	1.55	154	48	106	4,440	3,971
屏東縣 Pingtung County	959,702	250,595	1.56	444	45	399	6,023	4,380
臺東縣 Taitung County	246,882	66,785	2.10	151	25	126	1,655	1,266
花蓮縣 Hualien County	351,276	106,454	1.46	349	85	264	2,523	1,566
澎湖縣 Penghu County	92,025	22,891	3.81	191	8	183	474	458
基隆市 Keelung City	280,868	88,208	0.47	445	20	425	2,353	674
新竹市 Hsinchu City	397,821	132,626	2.18	886	46	840	2,443	1,541
嘉義市 Chiayi City	286,872	83,908	1.25	627	34	593	2,481	1,303

資料來源:交通部所編交通統計月報

Appendix 4. Number of Motor Vehicles in Taiwan Area

End of 2010

Unit : Vehicle

Automobile								機車	
Truck	小客車 Sedan			小貨車 Light Truck			特種車 Specially Constructed Vehicle	Motorcycle	與上年底 比較(%) vs. End of Last Year(%)
營業 Business	小計 Sub-Total	自用 Private	營業 Business	小計 Sub-Total	自用 Private	營業 Business			
67,635	5,782,308	5,622,598	159,710	829,748	800,804	28,944	50,187	14,798,938	1.64
2,265	646,502	562,060	84,442	58,478	42,000	16,478	6,991	1,094,564	0.16
7,506	788,531	764,614	23,917	89,264	84,613	4,651	7,024	2,304,572	1.98
10,816	772,398	761,372	11,026	109,448	107,157	2,291	5,995	1,690,312	2.13
4,290	485,534	479,004	6,530	75,398	74,784	614	3,784	1,414,830	1.84
12,771	672,823	659,586	13,237	91,873	90,006	1,867	5,666	2,259,019	1.69
29,987	2,416,520	2,395,962	20,558	405,287	402,244	3,043	20,727	6,035,641	1.58
2,016	113,263	112,192	1,071	18,270	18,234	36	1,137	295,228	0.80
8,890	547,511	541,825	5,686	62,548	60,696	1,852	3,880	1,108,712	2.47
2,286	156,875	156,089	786	18,381	17,924	457	1,070	278,533	2.69
1,921	162,797	162,260	537	23,667	23,635	32	1,368	355,672	1.56
3,486	350,318	347,991	2,327	69,127	68,922	205	2,658	915,640	1.47
1,588	149,399	149,019	380	31,908	31,883	25	1,331	354,572	1.35
2,567	182,571	182,196	375	41,292	41,286	6	1,570	492,253	1.25
469	136,623	136,336	287	33,451	33,412	39	1,097	371,052	1.45
1,643	196,653	196,080	573	45,663	45,660	3	1,812	709,107	1.67
389	50,279	49,637	642	13,948	13,946	2	752	180,097	1.18
957	85,267	83,885	1,382	17,242	17,222	20	1,073	244,822	1.18
16	18,778	18,462	316	3,091	3,090	1	357	69,134	1.03
1,679	78,368	74,339	4,029	6,154	6,050	104	888	192,660	0.99
902	117,140	115,451	1,689	11,153	10,913	240	1,004	265,195	1.09
1,178	70,678	70,200	478	9,392	9,371	21	730	202,964	0.19

附表5 臺灣地區道路交通事故

民國99年

地區別 District	肇事 件數 Cases of Accidents	肇事率 (件/萬輛) Accident Rate (Case/10000 Veh.)	肇事原因(件) Accident Reasons (Case)			
			駕駛過失 Driver's Fault	車輛機器 故障 Mechanics Failure	行人不慎 Pedestrian Careless	其他 Others
臺灣地區 Taiwan Area	1,943	0.90	1,868	14	61	-
臺北市 Taipei City	84	0.46	83	-	1	-
新北市 New Taipei City	160	0.50	156	-	4	-
臺中市 Taichung City	206	0.80	201	1	4	-
臺南市 Tainan City	154	0.78	146	1	7	-
高雄市 Kaohsiung City	225	0.74	212	1	12	-
臺灣省 Taiwan Province	1,047	1.18	1,017	2	28	-
宜蘭縣 Ilan County	56	1.30	55	-	1	-
桃園縣 Taoyuan County	131	0.76	130	1	-	-
新竹縣 Hsinchu County	70	1.54	70	-	-	-
苗栗縣 Miaoli County	64	1.17	63	-	1	-
彰化縣 Changhwa County	131	0.98	127	1	3	-
南投縣 Nantou County	68	1.26	64	-	4	-
雲林縣 Yunlin County	110	1.53	109	-	1	-
嘉義縣 Chiayi County	85	1.57	83	-	2	-
屏東縣 Pingtung County	155	1.63	148	-	7	-
臺東縣 Taitung County	55	2.24	55	-	-	-
花蓮縣 Hualien County	59	1.69	55	-	4	-
澎湖縣 Penghu County	5	0.55	5	-	-	-
基隆市 Keelung City	20	0.72	17	-	3	-
新竹市 Hsinchu City	18	0.46	16	-	2	-
嘉義市 Chiayi City	20	0.70	20	-	-	-
國道 National Freeway	67	...	53	9	5	-

資料來源：內政部警政署

附註：本表僅含A1類(造成人員當場或24小時內死亡之交通事故)統計資料。各縣市交通事故均不含保二、港警所、航警局及鐵路交通事故。

Appendix 5. Traffic Accidents on Road in Taiwan Area

Year 2010

死 傷 人 數 (人) Casualties (Person)					
合 計	死 亡	受 傷	每件車禍 死亡人數	每萬人口 死亡人數	每萬車輛 死亡人數
Total	Death	Injury	No. of Death People per Accident	No. of Death People Per 10,000 Population	No. of Death People per 10,000 Vehicles
2,784	2,016	768	1.04	0.88	0.94
112	85	27	1.01	0.33	0.47
222	165	57	1.03	0.42	0.52
282	211	71	1.02	0.80	0.82
215	159	56	1.03	0.85	0.80
306	237	69	1.05	0.85	0.78
1,498	1,085	413	1.04	1.17	1.22
80	56	24	1.00	1.21	1.30
194	138	56	1.05	0.69	0.80
103	76	27	1.09	1.48	1.68
105	67	38	1.05	1.19	1.23
178	133	45	1.02	1.02	0.99
96	69	27	1.01	1.31	1.28
146	114	32	1.04	1.58	1.58
140	91	49	1.07	1.67	1.68
221	160	61	1.03	1.82	1.68
69	57	12	1.04	2.46	2.33
84	60	24	1.02	1.77	1.72
5	5	-	1.00	0.52	0.55
26	20	6	1.00	0.52	0.72
28	19	9	1.06	0.46	0.48
23	20	3	1.00	0.73	0.70
149	74	75	1.10