



中華民國 100 年

臺北市教育統計

EDUCATIONAL STATISTICS

OF TAIPEI CITY 2011

臺北市政府教育局編印

DEPARTMENT OF EDUCATION

TAIPEI CITY GOVERNMENT

中華民國 100 年 6 月出版

凡 例

- 一、本刊內容共分十個單元：1.總表 2.高等教育 3.中等教育 4.初等教育 5.學前教育 6.補習教育 7.特殊教育 8.社會教育 9.體育保健 10.其他業務。
- 二、本刊資料來源，係根據本市各級學校定期報表及本局相關單位提供資料彙編而得。
- 三、本刊學校資料未指明公立或私立者，均包括公私立在內。
- 四、本刊所稱學年度，其起訖日期係自每年 8 月 1 日起至翌年 7 月 31 日止，第 1 學期為每年 8 月 1 日至翌年 1 月 31 日，第 2 學期為 2 月 1 日至 7 月 31 日。
- 五、本刊所稱學年度資料，除各級學校畢業生數係各學年度第 2 學期實際畢業生外，其餘如各級學校校數、教職員數、班級數、學生數等，均以第 1 學期標準日之靜態資料代表各該年度狀況。
- 六、靜態資料之標準日：專科以上學校為 10 月 20 日，其餘各級學校均為 9 月 30 日。社會教育機構以每年 12 月底之數字為準。
- 七、本刊所用之符號「—」表示無資料，「…」表示資料不明，「Ⓘ」表示修正數。
- 八、其他應行單獨註釋事項，均在各表下端分別說明。

Introductory Remarks

1. The data contained in this publication has been divided into ten categories, namely (1) general table, (2) higher education, (3) secondary education, (4) elementary education, (5) pre-school education, (6) supplementary education, (7) special education, (8) social education, (9) physical & health education, and (10) others.
2. Sources of the data for this publication are based on regular reports from schools of all levels as well as data provided by this Bureau from all the offices concerned.
3. If the data here didn't indicate public or private schools, it means including both of them.
4. The term "academic year" used in this publication represents a period of time commencing 1 August through 31 July of the following year. The first semester is from 1 August to 31 January of the following year, and the second semester is from 1 February to 31 July.
5. Figures in tables regarding the number of schools, teachers, staffs, classes and students originate from the first semester and represent the data for the year, but figures regarding the actual number of graduates apply only to the second semester.
6. For the purpose of accuracy, specific dates of reporting have been set for schools. October 20 is set for universities and colleges, and September 30 for schools of other levels. The statistical returns for the institutions of social education are prepared in accordance with the static figures at the end of each year.
7. The Symbols used in each table: "—" stands for "nil" , "..." for "unknown" and "Ⓕ" for "revised figure" .
8. Other specific remarks please refer to each page.

目 錄

CONTENTS

<p>壹、 提要說明..... (1)</p> <p>一、 現行學制說明..... (2)</p> <p>二、 臺北市政府教育局組織系統..... (5)</p> <p>三、 臺北市 99 學年度教育統計提要..... (10)</p> <p>貳、 統計表..... 1</p> <p>一、 總表..... 3</p> <p>表 1 臺北市各級學校歷年概況總表..... 4</p> <p>表 2 臺北市各級學校歷年校數..... 6</p> <p>表 3 臺北市各級學校歷年教師數..... 8</p> <p>表 4 臺北市各級學校歷年職員數 10</p> <p>表 5 臺北市各級學校歷年班級數 12</p> <p>表 6 臺北市各級學校歷年學生數 14</p> <p>表 7 臺北市各級學校歷年畢業生數..... 16</p> <p>二、 高等教育..... 19</p> <p>表 8 臺北市大專院校歷年概況總表 20</p> <p>表 9 大專院校 99 學年度各校概況 22</p> <p>三、 中等教育..... 25</p> <p>表 10 中等學校歷年概況總表 26</p> <p> (一) 高級中學..... 29</p> <p>表 11 高級中學歷年概況總表..... 30</p> <p>表 12 高級中學歷年班級、教師、學生數比例..... 32</p> <p>表 13 高級中學 99 學年度各校概況 34</p>	<p>I . Summary..... (1)</p> <p>1 Introduction to the School System..... (2)</p> <p>2 Organization of Department of Education of Taipei City Government..... (5)</p> <p>3 Summary of All Levels of Schools in Academic Year 2010-2011..... (10)</p> <p>II . Table..... 1</p> <p>A. General Tables..... 3</p> <p>1 Summary of Schools of All Levels 4</p> <p>2 Number of Schools of All Levels..... 6</p> <p>3 Number of Teachers of All Levels 8</p> <p>4 Number of Staffs of All Levels..... 10</p> <p>5 Number of Classes of All Levels..... 12</p> <p>6 Number of Students of All Levels..... 14</p> <p>7 Number of Graduates of All Levels..... 16</p> <p>B. Higher Education..... 19</p> <p>8 Summary of Higher Education 20</p> <p>9 Summary of Higher Education 2010-2011 22</p> <p>C. Secondary Education..... 25</p> <p>10 Summary of Secondary Schools..... 26</p> <p> (a) Senior High Schools..... 29</p> <p>11 Summary of Senior High Schools 30</p> <p>12 Ratio of Classes, Teachers and Students in Senior High Schools 32</p> <p>13 Summary of Senior High Schools 2010-2011..... 34</p>
---	--

表14 高級中學歷年校數及班級數.....	38	14 Number of Senior High Schools and Classes	38
表15 高級中學歷年教師數及職員數.....	40	15 Number of Teachers and Staffs in Senior High Schools.....	40
表16 高級中學歷年學生數及畢業生數.....	42	16 Number of Students and Graduates in Senior High Schools	42
表17 高級中學歷年各年級學生數	44	17 Number of Students in Senior High Schools by Grade	44
表18 高級中學各校一年級新生數概況.....	46	18 Summary of First-Grade Students In Senior High Schools.....	46
表19 高級中學歷年各年級原住民學生 數.....	52	19 Number of Aboriginal Students in Senior High Schools by Grade.....	52
表20 高級中學歷年畢業生升學就業概 況.....	54	20 Status of Graduates from Senior High Schools Entering Advanced Schools or Labor Force	54
表21 高級中學歷年學生異動情形.....	56	21 Mobility Status of Students in Senior High Schools	56
表22 高級中學歷年教師性別、學歷及 資格.....	58	22 Number of Teachers in Senior High Schools by Sex, Educational Background and Qualification	58
表23 高級中學 99 學年度教師登記科別.....	60	23 Number of Teachers in Senior High Schools by Course 2010-2011.....	60
表24 高級中學歷年教師年齡分組.....	62	24 Number of Teachers in Senior High Schools by Age	62
表25 高級中學歷年教師服務年資.....	64	25 Number of Teachers in Senior High Schools by Teaching Length	64
表26 綜合高中 99 學年度各校概況	66	26 Summary of Comprehensive High Schools 2010-2011.....	66
(二) 高級職業學校.....	69	(b) Vocational Schools.....	69
表27 高級職業學校歷年概況總表	70	27 Summary of Vocational Schools	70
表28 高級職業學校歷年班級、教師、 學生數比例.....	72	28 Ratio of Classes, Teachers and Students In Vocational Schools	72

表29 高級職業學校 99 學年度各校概況	74	29 Summary of Vocational Schools 2010-2011.....	74
表30 高級職業學校歷年校數及班級數.....	78	30 Number of Vocational Schools and Classes	78
表31 高級職業學校歷年教師數及職員數.....	80	31 Number of Teachers and Staffs in Vocational Schools	80
表32 高級職業學校歷年學生數及畢業生數.....	82	32 Number of Students and Graduates in Vocational Schools	82
表33 高級職業學校各校一年級新生數概況..	84	33 Summary of First-Grade Students in Vocational Schools	84
表34 高級職業學校 99 學年度各學科類別班級數及學生數.....	88	34 Number of Classes and Students in Vocational Schools by Subjects 2010-2011	88
表35 高級職業學校歷年各年級學生數.....	92	35 Number of Students in Vocational Schools by Grade	92
表36 高級職業學校歷年各年級原住民學生數.....	94	36 Number of Aboriginal Students in Vocational Schools by Grade.....	94
表37 高級職業學校歷年畢業生升學就業概況	96	37 Status of Graduates from Vocational Schools Entering Advanced Schools or Labor Force	96
表38 高級職業學校歷年學生異動情形	98	38 Mobility Status of Students in Vocational Schools	98
表39 高級職業學校歷年教師性別、學歷及資格	100	39 Number of Teachers in Vocational Schools by Sex, Educational Background and Qualification	100
表40 高級職業學校 99 學年度教師登記科別	102	40 Number of Teachers in Vocational Schools by Course 2010-2011	102
表41 高級職業學校歷年教師年齡分組	104	41 Number of Teachers in Vocational Schools by Age	104
表42 高級職業學校歷年教師服務年資	106	42 Number of Teachers in Vocational Schools by Teaching Length	106
(三) 國民中學.....	109	(c) Junior High Schools.....	109
表43 國民中學歷年概況總表.....	110	43 Summary of Junior High Schools	110

表44 國民中學歷年班級、教師、學生數 比例.....	112	44 Ratio of Classes, Teachers and Students in Junior High Schools.....	112
表45 國民中學 99 學年度各校概況.....	114	45 Summary of Junior High Schools 2010- 2011.....	114
表46 國民中學歷年校數及班級數	120	46 Number of Junior High Schools and Classes	120
表47 國民中學歷年教師數及職員數	122	47 Number of Teachers and Staffs in Junior High Schools	122
表48 國民中學歷年學生數及畢業生數	124	48 Number of Students and Graduates in Junior High Schools	124
表49 國民中學歷年各年級學生數	126	49 Number of Students in Junior High Schools by Grade	126
表50 國民中學歷年各年級原住民學生 數.....	128	50 Number of Aboriginal Students in Junior High Schools by Grade.....	128
表51 國民中學歷年新移民子女學生 數.....	130	51 Number of Immigrant Students in Junior High Schools	130
表52 國民中學歷年教師性別、學歷及 資格	134	52 Number of Teachers in Junior high Schools by Sex , Educational Background and Qualification	134
表53 國民中學 99 學年度教師主要任教領域 統計.....	136	53 Number of Teachers in Junior high Schools by Course 2010-2011.....	136
表54 國民中學歷年教師年齡分組	138	54 Number of Teachers in Junior High Schools by Age	138
表55 國民中學歷年教師服務年資	140	55 Number of Teachers in Junior High Schools by Teaching Length	140
四、 初等教育.....	143	D. Elementary Education.....	143
表56 國民小學歷年概況總表	144	56 Summary of Elementary Schools	144
表57 國民小學歷年班級、教師、學生數 比例	146	57 Ratio of Classes, Teachers and Students in Elementary Schools	146
表58 國民小學 99 學年度各校概況.....	148	58 Summary of Elementary Schools 2010- 2011.....	148
表59 國民小學歷年校數及班級數	158	59 Number of Elementary Schools and	

	Classes	158
表60 國民小學歷年學生數及畢業生數	60 Number of Students and Graduates in Elementary Schools	160
表61 國民小學歷年教師數及職員數	61 Number of Teachers and Staffs in Elementary Schools.....	162
表62 國民小學歷年校數按學生人數分組	62 Number of Elementary Schools by Enrollment	164
表63 國民小學歷年各年級學生數	63 Number of Students in Elementary Schools by Grade.....	166
表64 國民小學歷年各年級原住民學生數.....	64 Number of Aboriginal Students in Elementary Schools by Grade.....	168
表65 國民小學歷年新移民子女學生數.....	65 Number of Immigrant Students in Elementary Schools	170
表66 國民小學歷年教師學歷、資格別	66 Number of Teachers in Elementary Schools by Educational Background and Qualification	174
表67 國民小學歷年教師年齡分組.....	67 Number of Teachers in Elementary Schools by Age.....	176
表68 國民小學歷年教師服務年資.....	68 Number of Teachers in Elementary Schools by Teaching Length	178
五、 學前教育.....	E. Pre-School Education.....	181
表69 幼稚園歷年概況總表	69 Summary of Kindergartens.....	182
表70 幼稚園歷年學生年齡分組	70 Number of Students in Kindergartens by Age	184
六、 補習教育.....	F. Supplementary Education.....	189
表71 進修(補習)學校歷年概況.....	71 Summary of Supplementary Schools.....	190
表72 進修(補習)學校歷年學生年齡分組.....	72 Number of Students in Supplementary Schools by Age.....	192
表73 進修學校、實用技能學程 99 學年度各校概況.....	73 Summary of Supplementary Schools and Practical Technical Program 2010-2011.....	194

七、特殊教育	197	G. Special Education	197
表74 市立特殊教育學校概況	198	74 Summary of Special Education Schools.....	198
表75 市立特殊教育學校歷年學生年齡分組 .	204	75 Number of Students in Special Education Schools by Age.....	204
表76 高中職學校特殊班歷年概況	206	76 Summary of Special Classes Affiliated to Senior High Schools and Vocational Schools	206
表77 國民中小學特殊班歷年概況	208	77 Summary of Special Classes Affiliated to Junior High Schools and Elementary Schools.....	208
八、社會教育	211	H. Social Education	211
表78 臺北市立圖書館歷年概況	212	78 Summary of Taipei Public Library.....	212
表79 臺北市立天文科學教育館歷年概況	214	79 Summary of Taipei Astronomical Museum.	214
表80 臺北市立動物園歷年入園遊覽及服務人次.....	216	80 Number of Tourist of Taipei Zoo	216
表81 臺北市立動物園歷年飼養動物概況	218	81 Summary of the Animals of Taipei Zoo	218
表82 臺北市立兒童育樂中心歷年概況.....	220	82 Summary of Taipei Children's Recreation Center	220
表83 臺北市青少年育樂中心概況.....	221	83 Summary of Taipei Youth Recreation Center	221
表84 臺北市社區大學歷年概況	222	84 Summary of the Community Colleges	222
表85 臺北市短期補習班歷年家數.....	224	85 Summary of Private Short-Term Supplementary Schools in Taipei	224
表86 臺北市公私立中等學校附設成人教育班歷年概況.....	225	86 Summary of adult education classes Affiliated to High Schools	225
九、體育保健	227	I. Physical and Health Education	227
表87 臺北市政府教育局舉辦體育活動概況..	228	87 Summary of Sporting Activities in Taipei ..	228
表88 臺北市體育處各場地開放使用情形.....	230	88 Status of Sports Field Using from Taipei Sports Office	230
表89 各級學校游泳檢測情形.....	232	89 Pass Rate of All School Swimming Test.....	232

表90 國民小學學生身高、體重檢查情形.....	234	90 Height and Weight of Elementary School Students	234
表91 國民小學學生視力、聽力檢查情形.....	236	91 Check-up Result of Eyesight and Hearing of Elementary School Students	236
表92 國民小學學生牙齒、耳鼻喉檢查情形..	238	92 Check-up Result of Tooth and E.N.T of Elementary School Students	238
表93 中等學校一年級新生身高、體重檢查情形.....	240	93 Height and Weight of the First Graders of Secondary Schools	240
表94 中等學校一年級新生視力、聽力檢查情形.....	242	94 Check-up Result of Eyesight and Hearing of the First Graders of Secondary Schools	242
表95 中等學校一年級新生牙齒、耳鼻喉檢查情形.....	244	95 Check-up Result of Tooth and E.N.T of the First Graders of Secondary Schools	244
十、其他業務.....	247	J. Others.....	247
表96 高級中等以下學校校舍校地面積概況..	248	96 Area of Primary and Secondary School Buildings and Land	248
表97 高級中等以下學校圖書館(室)概況.....	250	97 Library Statistics at Primary and Secondary School	250
表98 臺北市歷年教育主管經費預算數.....	252	98 Expenditures for Education of the Taipei City Government Budget	252
表99 臺北市歷年每生分攤教育經費	253	99 Unit Expenditure per Student of Taipei	253
表100 臺北市政府教育局編制員額數.....	254	100 Number of Authorized Personnel of Department of Education of Taipei City Government.....	254
表101 臺北市政府教育局現有員額數.....	254	101 Number of Assigned Personnel of Department of Education of Taipei City Government.....	254
表102 臺北市政府教育局現有職員性別、年齡暨學歷.....	258	102 Number of Assigned Personnel of Department of Education by Sex , Age and Educational Background	258

壹、 提要說明

I、 INTRODUCTION

一、現行學制說明

我國現行學制重點：

- 一、幼稚園2年之在學年齡為4至未滿6歲。
- 二、國民小學6年之在學年齡為6至未滿12歲。
- 三、國民中學3年之在學年齡為12至未滿15歲。
- 四、高級中等學校分別為：高中3年、高職3年，在學年齡無限制規定。
- 五、專科學校修業年限有5年、2年；大學暨獨立學院，一般為4年(牙醫科延為6至7年)；碩士學位研究所至少1年，博士學位研究所至少2年，在學齡無明文規定。
- 六、特殊教育學校及補習學校之修業年限分別比照同等級之正規學校，補校年齡無限制。特殊教育學校其程度分為幼稚部、國小部、國中部、高中職部四階段；補習學校其程度有國小、國中補校及高中、高職、二年制專科進修學校、進修學院。

Introduction to the School System

The main Features of the current school system are as follows:

1. Kindergartens: two years, take care of children from age four to six.
2. Elementary schools: six years admit pupils from age six to twelve.
3. Junior high schools: three years, take in students between age twelve and fifteen.
4. Senior high schools are divided into : Senior academic high schools and Senior vocational high schools, three years, take in students no ages limit.
5. Junior colleges which admitting senior high school graduates or junior high school graduates need five or two years. Universities and four years colleges need four years as general rule (but six to seven years in case of studying in medical school). Graduate schools need at least one years in master's degree and two years in ph. D. degree. None of the rules specifies the school age either of day schools or night schools.
6. The number of years of study required of students in schools for special education or supplementary education is identical with that of regular schools of the same standing. Special education has kindergarten, elementary, junior high and senior high vocational levels. Supplementary schools offer a range of education equivalent to that provided by the elementary school, junior high school, senior high school of similar nature, two-year junior college, and college under the regular education system.

現行學制 THE CURRENT SCHOOL SYSTEM

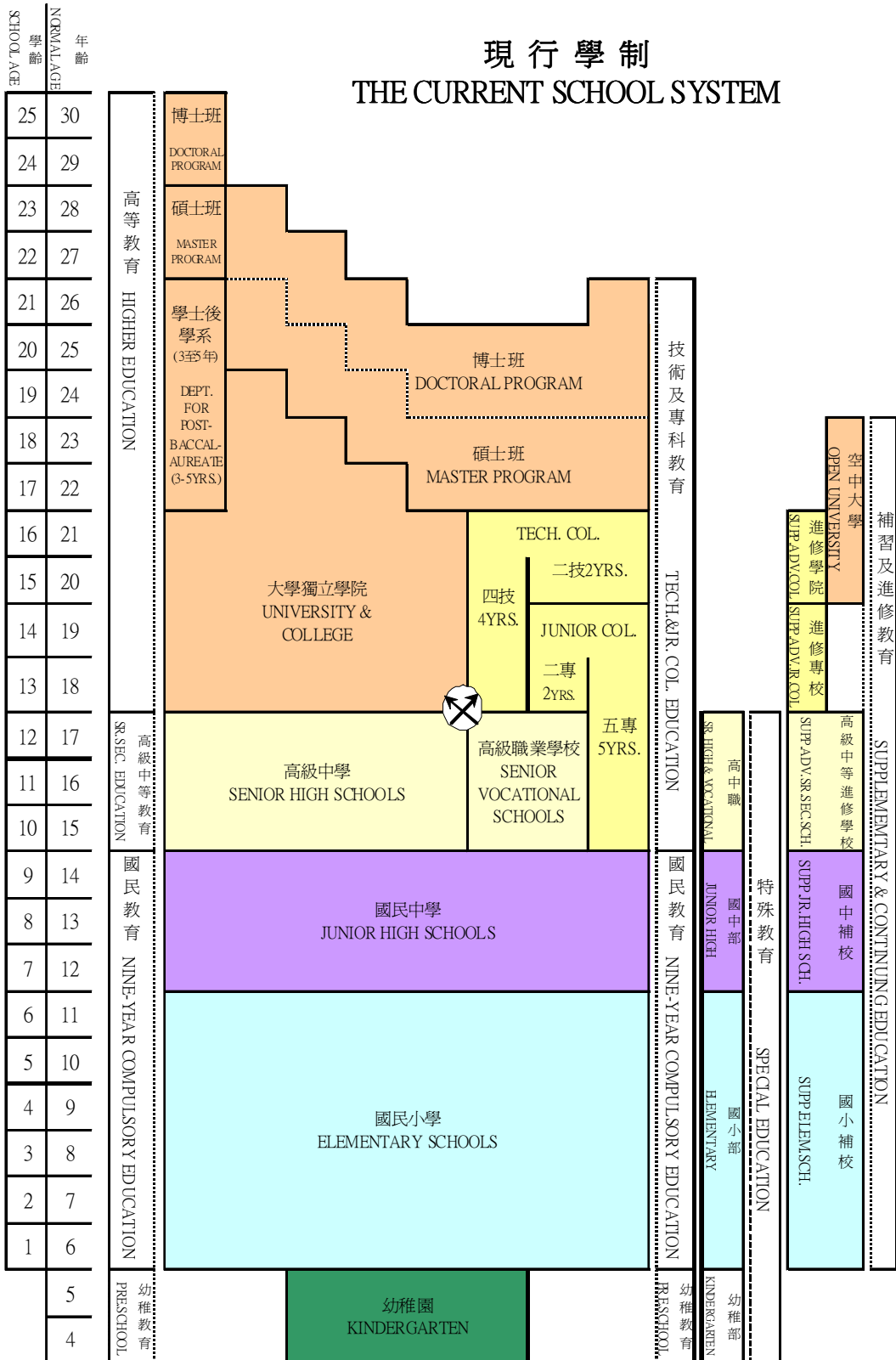

二、臺北市政府教育局組織系統

Organization of Department of Education of Taipei City Government

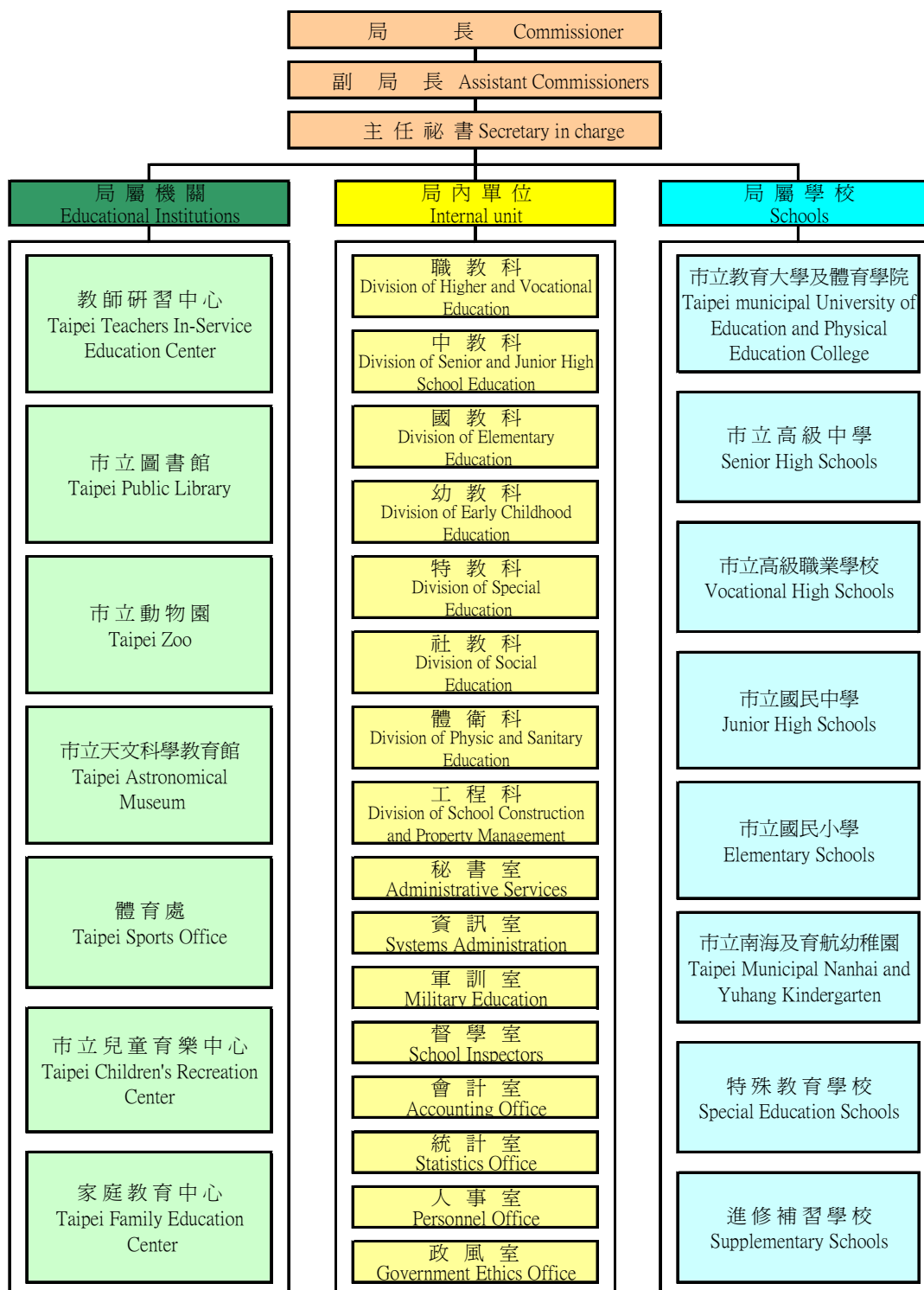

二、臺北市政府教育局組織系統

A.局 長：承市長之命，綜理局務，並指揮監督所屬機關學校及員工。

副局長：襄理局長處理局務。

高等職業教育科：掌理高等教育、職業教育暨教師登記檢定訓練等事項。

高中及國中教育科：掌理中等教育事項。

國小教育科：掌理國民小學教育事項。

幼兒教育科：掌理幼兒教育事項。

特殊教育科：掌理特殊教育事項。

社會教育科：掌理社會教育事項。

體育及衛生保健科：掌理學校、社會體育及衛生保健等事項。

工程營繕及財產管理科：掌理市立學校、社會教育機構等用地取得與財產管理事項及市立各級學校、社會教育機構營繕工程設計、規劃、發包、監造之事項。

秘書室：掌理事務、文書、出納、研考及不屬於其他科室事項。

資訊室：掌理行政電腦化及協同各科室辦理資訊教育事項。

軍訓室：掌理中等以上學校軍訓及護理事項。

督學室：掌理各級學校及社會教育機關之指導考核及策進等事項。

會計室：依法辦理歲計、會計、帳務檢查等事項。

統計室：依法辦理統計事項。

人事室：依法辦理人事管理事項。

政風室：依法辦理政風事項。

B.局屬機關：

- (一)教師研習中心：市立各級學校教師之訓練研習諮詢及教學研究事項。
- (二)市立圖書館：掌理圖書及非書資料之搜集展閱及推廣管理事項。
- (三)市立動物園：掌理園中動物之保育、生態、保護研究及有關社會教育之推廣。
- (四)市立天文科學教育館：掌理天文教育之推廣與研究。
- (五)體育處：掌理體育活動之研究推廣及體育場地管理。
- (六)市立兒童育樂中心：掌理兒童育樂中心遊樂世界遊樂場地之營運、規劃、管理、遊樂設施使用、維護、更新；昨日世界民俗活動之推廣、民俗文物之展示、民俗技藝之表演；明日世界科學展示、科學教育之推廣等事項。
- (七)家庭教育中心：掌理各項家庭教育活動之推廣。

C.局屬學校：(二)(三)含進修學校、(四)(五)均含補校。

- (一)市立教育大學及體育學院：掌理各種專業教育、培育專業人才。
- (二)市立高級中學：掌理發展青年身心、進為研究高深學術及學習專門知能之預備教育。
- (三)市立高級職業學校：掌理各類職業教育之實施。
- (四)市立國民中學：掌理各該學區國民中學教育。
- (五)市立國民小學：掌理各該學區國民小學教育。
- (六)特殊學校：對盲生、聾生及智障生之特殊教育，傳授知識及技能。

Organization of Department of Education of Taipei City Government

- A. Commissioner: obey mayor's orders, in overall charge the affairs of the Bureau, command and supervise all the staffs of the Bureau and affiliated institutions and schools as well.
- Assistant Commissioner: help Commissioner in charging the affairs of the Bureau.
- Division of Higher and Vocational Education: in charge of the affairs dealing with higher education vocational education, teacher's training, and teacher's certifying and examining.
- Division of Senior and Junior High School Education: in charge of the affairs dealing with secondary education.
- Division of Elementary Education: in charge of the affairs dealing with elementary education.
- Division of Early Childhood Education: in charge of the affairs dealing with early childhood education.
- Division of Special Education: in charge of the affairs dealing with special education.
- Division of Social Education: in charge of the affairs dealing with social education.
- Division of Physic and Sanitary Education: in charge of the affairs dealing with school and social's physical education and health education.
- Division of School Construction and Property Management: in charge of the affairs dealing with public school, social education association's land and properties management. Also in charge of school and social education association's engineer designing, planning, starting and supervising matters.
- Administrative Services: to response for affairs, secretarial matters, cash receive and payment, and all other matters that is not belonging to other departments.
- Systems Administration: in charge of the affairs dealing with computerizing administration and educational matters.
- Military Education: in charge of the affairs dealing with military training and nursing of secondary schools.
- School Inspectors: in charge of affairs dealing with directing evaluating and improving schools as well as affiliated organizations.
- Accounting Office: in charge of the affairs dealing with annual expenditure and accounting.
- Statistics Office: in charge of the affairs dealing with statistics.
- Personnel Office: in charge of the affairs dealing with personnel management, personnel evaluation.
- Government Ethics Office: in charge of the affairs dealing with anti-corruption.

B. Affiliated Organizations

- (a) Taipei Teachers In-Service Education Center: in charge of the affairs dealing with teacher's training and counseling, as well as research in education.
- (b) Taipei Public Library: have one main library and 41 branch libraries. The main library is responsible for acquisition and cataloging, circulation and preservation, information request and referral, library education of books and non-books materials. The branch libraries focus mainly on circulation and reader services.
- (c) Taipei Zoo: in charge of the affairs dealing with caring and management of the animals in the zoo and other concerned educational activities.
- (d) Taipei Astronomical Museum: in charge of the affairs dealing with education and research in astronomy.
- (e) Taipei Sports Office: in charge of the affairs dealing with research and propagation of physical activities and administering the stadium.
- (f) Taipei Children's Recreation Center: The center is established to provide educational and recreational activities, exhibits traditional objects and artifacts of ancient China through authentic reproductions, and introduce science education.
- (g) Taipei Family Education Center: in charge of the affairs dealing with family education.

C. Affiliated Schools: (b)(c) including supplementary schools,(d)(e) including supplementary schools

- (a) Taipei municipal University of Education and Physical Education College: in charge of the affairs dealing with education professionals.
- (b) Municipal Senior High Schools: in charge of the affairs dealing with educating young people with the preparation for more advanced study.
- (c) Municipal Vocational High Schools: in charge of the affairs dealing with vocational education.
- (d) Municipal Junior High Schools: in charge of the affairs dealing with junior high school education in the school districts.
- (e) Municipal Elementary Schools: in charge of the affairs dealing with elementary school education in the school districts.
- (f) Municipal Special Schools: in charge of the affairs dealing with educating blind, deaf, mentally retarded students.

三、99 學年度臺北市教育統計提要

(一)15 歲以上人口教育程度

根據民政局戶籍登記資料，99 年底臺北市現住人口數為 2,618,772 人，其中 15 歲以上人口計 2,234,998 人(占 85.35%)，教育程度以大學以上者最多，計 86.7 萬人(占 38.79%)，其餘依序為高中職 60.3 萬人(占 27%)、專科 32.2 萬人(占 14.43%)、小學 21.7 萬人(占 9.69%)、國初中 20 萬人(占 8.94%)、不識字者 1.9 萬人(占 0.84%)、自修 0.7 萬人(占 0.30%)。(詳表 1)

表 1 臺北市現住人口教育程度

年別	年底現住人口數	15歲以上								
		計	研究所	大學	專科	高中職	國初中	小學	自修	不識字
人 數 (人)										
90年底 2001	2,633,802	2,126,194	75,609	400,456	305,157	629,950	304,424	351,252	12,509	46,837
95年底 2006	2,632,242	2,197,881	160,701	570,938	343,187	633,605	213,770	242,743	8,346	24,591
96年底 2007	2,629,269	2,206,696	174,060	596,217	337,395	621,529	210,788	235,933	7,806	22,968
97年底 2008	2,622,923	2,214,760	185,413	616,648	331,562	606,552	215,646	229,959	7,507	21,473
98年底 2009	2,607,428	2,213,768	193,772	634,489	324,441	602,583	208,060	223,171	7,105	20,147
99年底 2010	2,618,772	2,234,998	206,737	660,321	322,440	603,379	199,868	216,681	6,719	18,853
百分比 (%)										
90年底 2001		100.00	3.56	18.83	14.35	29.63	14.32	16.52	0.59	2.20
95年底 2006		100.00	7.31	25.98	15.61	28.83	9.73	11.04	0.38	1.12
96年底 2007		100.00	7.89	27.02	15.29	28.17	9.55	10.69	0.35	1.04
97年底 2008		100.00	8.37	27.84	14.97	27.39	9.74	10.38	0.34	0.97
98年底 2009		100.00	8.75	28.66	14.66	27.22	9.40	10.08	0.32	0.91
99年底 2010		100.00	9.25	29.54	14.43	27.00	8.94	9.69	0.30	0.84

資料來源：臺北市政府民政局

近 10 年臺北市 15 歲以上人口教育程度為大學以上之比率逐年提升，由 90 年底 22.39% 提升至 99 年底 38.79%，不識字率由 90 年底 2.20% 降至 99 年底 0.84%，顯示臺北市民教育水平明顯提升。(詳圖 1)

圖 1 臺北市 15 歲以上人口教育程度

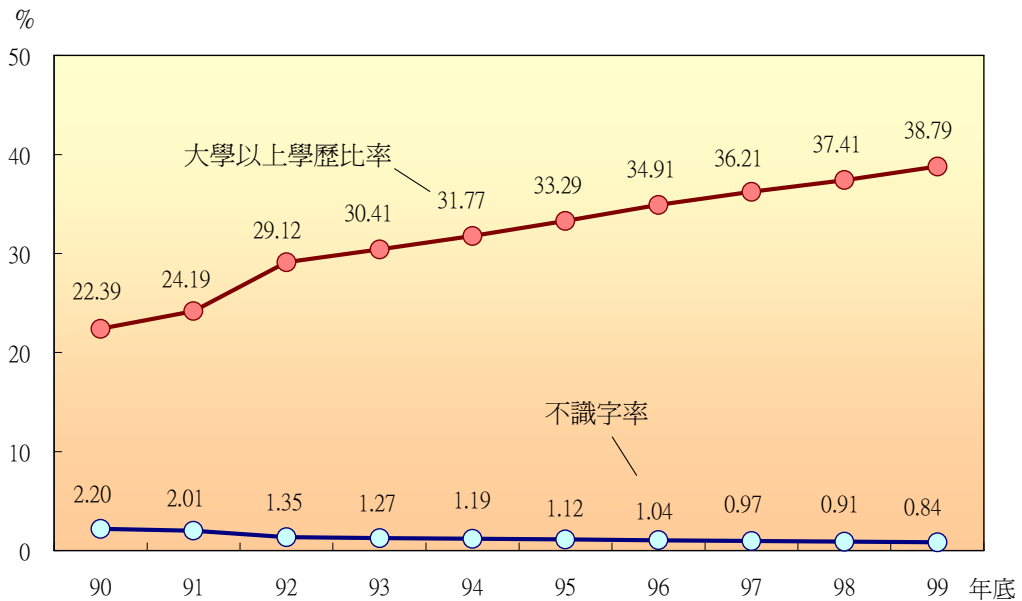

(二)學校教育概況

1.學校數

99 學年度臺北市公私立各級學校計 290 所(不含國、私立大專院校)，其中市立大專院校 2 所、高級中學 50 所、職業學校 17 所、國民中學 62 所、國民小學 153 所、獨立進修學校 2 所(附設進修補習學校 46 所)、特殊教育學校 4 所。另 99 學年度臺北市公私立幼稚園計 296 所，其中公立幼稚園 135 所(國小附設幼稚園 133 所)、私立幼稚園 161 所。(詳表 2、表 3)

2.教師數

99 學年度臺北市公私立各級學校教師數計 26,005 人(不含國、私立大專院校)，其中市立大專院校教師數 334 人、高級中學 6,199 人、職業學校 2,230 人、國民中學 5,589 人、國民小學 10,995 人、進修補習學校 248 人、特殊教育學校 410 人。與上學年度相較，高級中學教師數增加 36 人(0.58%)較多，國民小學教師則減少 142 人(-1.28%)。99 學年度臺北市公私立幼稚園教師數計 1,931 人，較上學年度增加 10 人(0.52%)。(詳表 2、表 3)

3.班級數

99 學年度臺北市公私立各級學校班級數計 12,524 班(不含國、私立大專院校)，其中市立大專院校 231 班、高級中學 1,893 班、職業學校 1,159 班、國民中學 2,929 班、國民小學 5,756 班、進修補習學校 434 班、特殊教育學校 122 班。與上學年度相較，職業學校班級數增加 20 班(1.76%)較多，國民小學則減少 174 班(-2.93%)。另 99 學年度臺北市公私立幼稚園班級數計 1,018 班，較上學年度減少 31 班(-2.96%)。(詳表 2、表 3)

4.學生數

99 學年度臺北市公私立各級學校學生數計 384,763 人(不含國、私立大專院校)，其中市立大專院校 7,179 人、高級中學 74,717 人、職業學校 47,210 人、國民中學 95,287 人、國民小學 145,930 人、進修補習學校 13,411 人、特殊教育學校 1,029 人。與上學年度相較，職業學校學生數增加 547 人(1.17%)較多，國民小學則減少 8,618 人(-5.58%)。另 99 學年度臺北市公私立幼稚園學生數計 21,617 人，較上學年度減少 336 人(-1.53%)。(詳圖 2、表 2、表 3)

圖 2 臺北市公私立各級學校學生數結構比



表 2 99 學年度臺北市所轄各級學校概況

單位：所、人、班

各級學校別	校數		教師數	職員數	班級數	學生數	上學年度 畢業生數
		附設					
合計	315	93	36,499	11,189	19,066	642,870	164,400
大專	27	-	10,828	7,268	6,773	265,286	59,879
高中	50	10	6,199	1,122	1,893	74,717	24,596
高職	17	9	2,230	472	1,159	47,210	13,656
國中	62	27	5,589	1,005	2,929	95,287	32,716
國小	153	1	10,995	1,160	5,756	145,930	29,098
進修補習學校	2	46	248	79	434	13,411	4,158
特殊學校	4	-	410	83	122	1,029	297
國立	15	6	6,200	3,618	3,473	117,824	28,813
大專	11	-	5,708	3,538	3,234	109,755	26,365
高中	2	-	313	65	98	3,907	1,279
高職	-	1	63	-	21	472	129
國中	-	3	-	-	51	1,530	519
國小	2	1	102	10	54	1,522	318
進修補習學校	-	1	14	5	15	638	203
市立	239	47	22,125	3,280	10,392	297,537	80,789
大專	2	-	334	172	231	7,179	1,570
高中	26	7	4,038	660	1,365	51,427	16,792
高職	7	-	1,396	278	468	17,317	5,123
國中	59	11	5,534	992	2,627	83,396	28,981
國小	141	-	10,367	1,082	5,428	133,924	27,118
進修補習學校	-	29	46	13	151	3,265	908
特殊學校	4	-	410	83	122	1,029	297
私立	61	40	8,174	4,291	5,201	227,509	54,798
大專	14	-	4,786	3,558	3,308	148,352	31,944
高中	22	3	1,848	397	430	19,383	6,525
高職	10	8	771	194	670	29,421	8,404
國中	3	13	55	13	251	10,361	3,216
國小	10	-	526	68	274	10,484	1,662
進修補習學校	2	16	188	61	268	9,508	3,047

附註：1.統計標準日為99年9月30日；學校數不含附設校數。

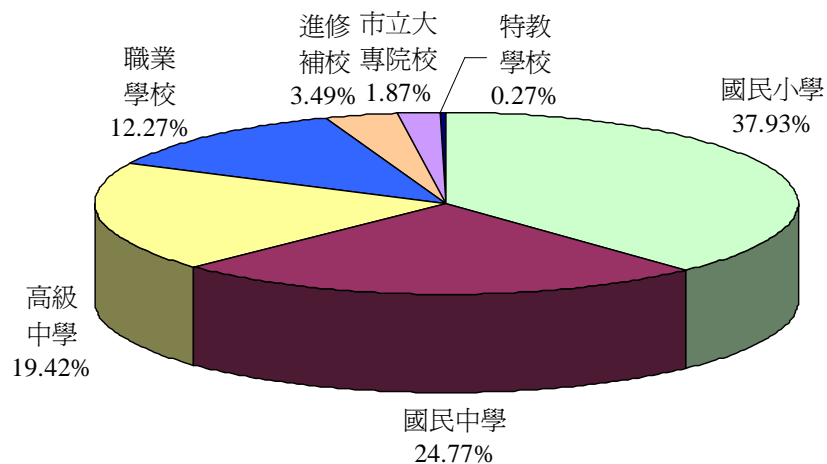
2.進修補習學校含實用技能學程資料。

3.國立學校附設國中、小含國立戲曲學校附設國中部、國小部；

附設高級進校含國立臺北商業技術學院附設高商進修部。

表 3 99 學年度臺北市幼稚園概況

單位：所、人、班

隸屬別	園數			教師數	職員數	班級數	學生數	上學年度 畢業生數
	計	獨立	附設					
合計	296	163	133	1,931	164	1,018	21,617	11,942
國立	2	-	2	15	-	7	193	96
市立	133	2	131	911	14	453	11,428	6,929
私立	161	161	-	1,005	150	558	9,996	4,917

附註：幼稚園不含4所特殊教育學校附設幼稚部。

近 10 年來臺北市高級中等以下學校教師數、班級數及學生數均呈逐年減少趨勢，尤以學生數最為明顯，由 90 學年度 432,307 人降至 99 學年度 363,144 人，減少 69,163 人(-16%)，教師數則由 90 學年度 26,412 人降至 99 學年度 25,013 人，減少 1,399 人(-5.30%)。(詳圖 3)

圖 3 臺北市高級中等以下學校教育發展概況

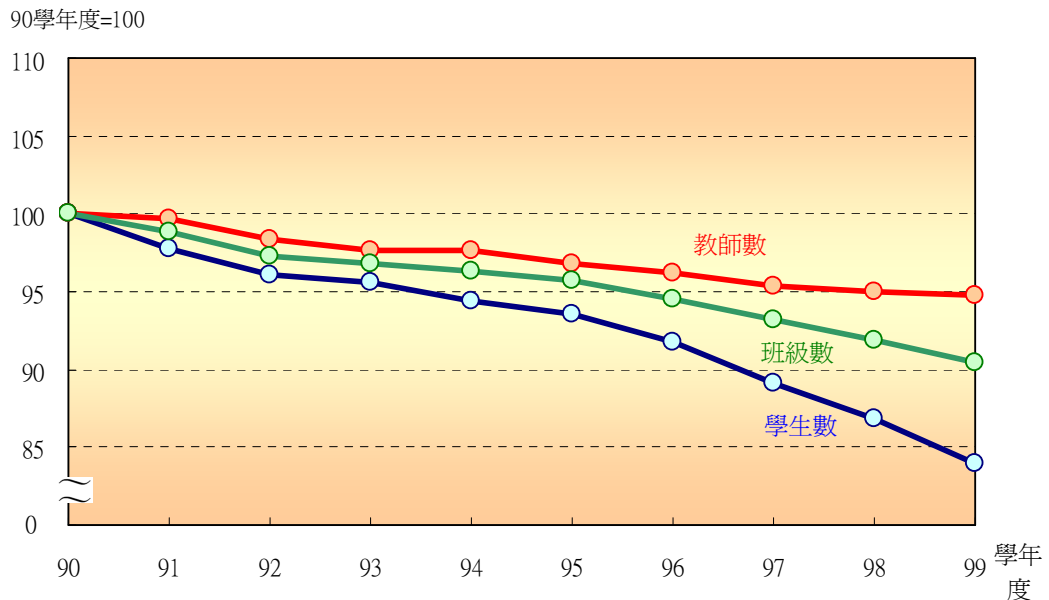

(三)政府教育經費

100 年臺北市政府地方總預算 1,769.3 億元，其中公務預算補助教育局部分占 30.50%，較 99 年 32.35%，略減 1.85 個百分點。

100 年教育局主管預算數 591.01 億元，較 99 年 573.15 億元增加 17.85 億元(3.09%)，更較 91 年 543.09 億元增加 47.91 億元(8.82%)。近 10 年教育主管預算數均達 535 億元以上之規模，尤其 100 年之預算數係歷年最高，顯示臺北市對教育之投入不遺餘力。(詳圖 4)

圖 4 歷年臺北市教育經費

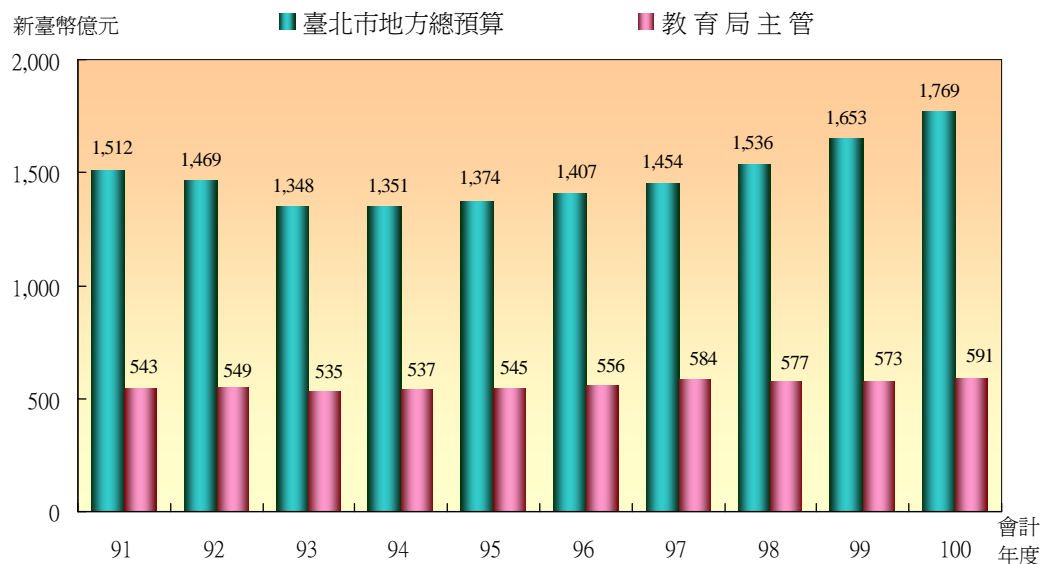

(四)教育統計指標

1. 市立學校平均每生分攤教育經費

99 學年度臺北市立學校學生平均分攤教育經費，以大專院校每生 209,009 元最高、其次依序為職業學校每生 171,986 元、國中每生 153,784 元、國小每生 143,880 元，以高中每生 143,672 元為最低。與上學年度相較，各級學校平均每生分攤教育經費除大專院校平均每生較上學年度減少

19,885 元外，其餘各級學校均較上學年度增加，尤以國民中學平均每生分攤教育經費增加 10,252 元最多。

近 10 年來各級學校平均每生分攤教育經費以國民小學增加 52.79% 最多，其餘依序為高級中學 35.66%，國民中學 30.59%，職業學校 19.30%，而大專院校則減少 4.50%。(詳表 4)

表 4 臺北市各級市立學校平均每生分攤教育經費

單位：新台幣元

學年度	大專院校	高級中學	職業學校	國民中學	國民小學
90學年度 2001-02	218,869	105,909	144,165	117,758	94,168
95學年度 2006-07	338,923	128,703	153,283	139,398	113,158
96學年度 2007-08	431,273	136,395	154,026	139,615	116,646
97學年度 2008-09	376,056	137,790	156,892	139,657	125,590
98學年度 2009-10	228,894	138,340	162,635	143,532	135,681
99學年度 2010-11	209,009	143,672	171,986	153,784	143,880
較上學年度增減	-19,885	5,332	9,351	10,252	8,199

2. 平均每班學生人數

99 學年度臺北市公私立各級學校平均每班學生人數：大專院校平均每班 39.17 人、高級中學(普通班)40.64 人、職業學校(普通班)41.37 人、國民中學(普通班)32.96 人、國民小學(普通班)25.71 人、進修補習學校 30.90 人、特殊教育學校 8.43 人。若以公私立學校比較，則各級市立學校平均每班學生人數均較私立學校為低。

隨著不婚、晚婚人數增加，出生率逐年下降，國民小學學生數逐年遞減，99 學年度臺北市公私立國民小學一年級新生跌至 20,148 人，較 90 學年度減少逾 1.25 萬人(-38.33%)，10 年來國民小學平均每班學生數(普通班)則減少 4.48 人。(詳表 5)

表 5 臺北市各級學校平均每班學生數

單位：人

學年度	大專院校	高級中學	職業學校	國民中學	國民小學	進修補習學校	特教學校
90學年度 2001-02	43.89	44.40	40.22	32.64	30.19	29.03	9.08
95學年度 2006-07	39.03	41.87	41.63	33.88	28.54	32.72	7.69
96學年度 2007-08	38.67	41.53	41.93	34.04	28.05	32.74	8.06
97學年度 2008-09	38.40	40.99	41.93	34.08	27.10	32.74	8.34
98學年度 2009-10	38.63	40.71	41.66	33.89	26.41	31.61	8.30
99學年度 2010-11	39.17	40.64	41.37	32.96	25.71	30.90	8.43
市立	31.08	38.93	38.06	32.20	25.02	21.62	8.43
私立	44.85	45.22	44.20	41.28	38.66	35.48	-

附註：1.高中、高職、國中、國小為普通班平均每班學生數。

2.99學年身心障礙類(集中式)特教班平均每班學生數：高職14.04人、國中8.98人、國小6.63人；

資賦優異類(集中式)特教班平均每班學生數：高中27.30人、國中25.94人、國小26.65人。

3. 平均每位教師教導學生數

99 學年度臺北市公私立各級學校平均每位教師教導學生數以大專院校 24.50 人最高，其次依序為職業學校 17.98 人、高級中學 16.47 人、國民中學 13.42 人、國民小學 13.27 人，以特殊學校 2.51 人最低。

若以公私立學校比較，各級市立學校平均每位教師教導學生數均較私立學校低，尤以市立大專院校、職業學校與私立相差達 10 人以上，其餘高級中學、國民中學、國民小學差距則在 8 人以內。

若與上學年相較，除特殊教育學校平均每位教師教導學生數微增 0.05 人，其餘各級學校均較上學年度略減。如依近 10 年臺北市各級學校平均每位教師教導學生數觀察，大致呈遞減趨勢，尤其國民小學平均每位教師教導學生數減少最為顯著，顯示教師負擔逐漸減輕。(詳表 6)

表 6 臺北市各級學校平均每位教師教導學生數

單位：人

學年度	大專院校	高級中學	職業學校	國民中學	國民小學	特教學校
90學年度 2001-02	26.39	18.48	19.92	13.12	16.40	2.83
95學年度 2006-07	24.76	17.56	18.39	13.98	15.34	2.56
96學年度 2007-08	24.55	17.19	18.35	14.05	15.04	2.46
97學年度 2008-09	24.77	16.98	18.11	14.04	14.43	2.64
98學年度 2009-10	24.62	16.65	18.14	13.96	13.88	2.46
99學年度 2010-11	24.50	16.47	17.98	13.42	13.27	2.51
市立	21.49	14.47	14.13	13.37	12.92	2.51
私立	31.00	20.90	25.37	17.96	19.93	-

附註：99學年身心障礙類(集中式)特教班平均每位教師教導學生數：高職5.12人、國中2.91人、國小3.31人；資賦優異類(集中式)特教班平均每位教師教導學生數：高中12.49人、國中10.15人、國小13.33人。

4. 女性教師比率、女性學生比率

臺北市高級中等以下學校女性教師所占比率，以國民小學女性教師占 76.14%最高，其餘依序為國民中學占 72.82%，高級中學占 64.78%，而職業學校女性教師比率為 54.84%，顯示男、女教師比率相當。

近 10 年來臺北市國民小學、國民中學女性教師所占比率呈逐年下降趨勢，但降幅不大，10 年來分別減少 1.47 個百分點及 0.85 個百分點。至於高級中學女性教師比率在 63%-65%之間，10 年來增加 1.09 個百分點；職業學校女性教師比率則在 50%-55%之間，10 年來增加 4.38 個百分點。

若依臺北市高級中等以下學校女性學生所占比率觀察，僅高級中學女性學生人數超過男性，占 50.73%，其他如職業學校、國民中學、國民小學女性學生均較男性為少，所占比率介於 43%- 49%之間。

就近 10 年學生性別觀察，除職業學校女性學生減幅約為 5 個百分點以外，其餘各級學校女性學生所占比率變化大不。(詳表 7)

表 7 臺北市高級中等以下學校女性教師及學生比率

單位：%

學年度	女性教師比率				女性學生比率			
	高級中學	職業學校	國民中學	國民小學	高級中學	職業學校	國民中學	國民小學
90學年度 2001-02	63.70	50.46	73.67	77.62	51.33	49.00	47.86	47.20
95學年度 2006-07	64.85	52.86	73.06	76.53	50.79	44.40	47.72	47.65
96學年度 2007-08	64.72	53.79	73.02	76.52	50.34	44.15	47.90	47.75
97學年度 2008-09	64.59	53.10	72.56	76.06	50.47	43.78	47.92	47.67
98學年度 2009-10	64.89	54.34	72.54	75.99	50.72	43.72	48.07	47.60
99學年度 2010-11	64.78	54.84	72.82	76.14	50.73	43.97	48.03	47.59

5. 教師具碩士以上學歷比率

99 學年度臺北市高級中等以下學校教師具碩士以上學歷之比率，以高級中學 51.64%最高，餘依次為職業學校 47.22%、國民小學 34.35%、國民中學 33.14%。近 10 年臺北市高級中等以下學校擁有碩士以上學歷教師比率由 90 學年度 17.68%提高至 99 學年度 39.51%，增幅達 21.83 個百分點；其中以國小教師具有博碩士學位比率由 8.71%提高至 34.35%，增幅達 25.64 個百分點為最多，顯見臺北市教師的專業素質逐漸提升。(詳圖 5)

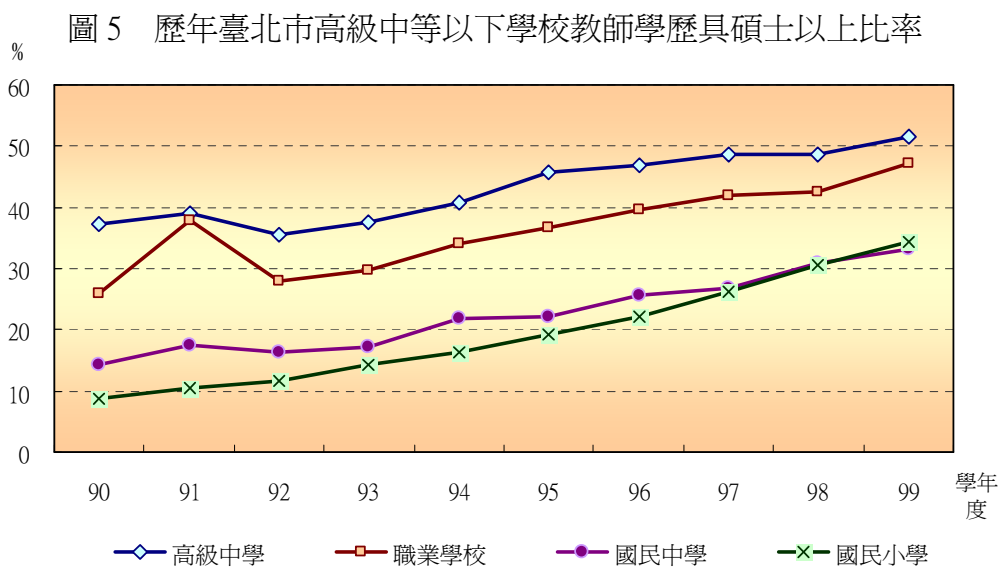

6. 高中職各類科學生結構比

依近年來臺北市高級中學與職業學校之教育發展觀察，85 年度臺北市計有高中學校 38 所(占 64.41%)、職業學校 21 所(占 35.59%)，就讀普通科及綜合高中學生(占 42.89%)遠少於職業類科學生(占 57.11%)；而後為符社會發展需要，並配合教育改革潮流，陸續增設高級中學，職業學校相對減少，至 99 學年度高中學校已增設至 50 所(占 74.63%)，職業學校減為 17 所(占 25.37%)，就讀普通科及綜合高中學生數(占 61.28%)遠多於職業類科學生數(占 38.72%)；惟近幾年就讀職業類科之學生比率有增加情形。(詳表 8)

表 8 歷年臺北市高中職校數及學生結構比

單位：所、人

學年度	學校數				學生數					
	高級中學		職業學校		普通科		綜高		職業類科	
		%		%		%		%		%
85學年度 1996-97	38	64.41	21	35.59	63,610	42.42	692	0.46	85,635	57.11
90學年度 2001-02	46	71.88	18	28.13	65,760	49.34	9,029	6.77	58,483	43.88
95學年度 2006-07	51	75.00	17	25.00	66,969	52.59	13,103	10.29	47,267	37.12
96學年度 2007-08	50	74.63	17	25.37	67,420	53.72	11,451	9.12	46,626	37.15
97學年度 2008-09	50	74.63	17	25.37	67,236	54.60	9,775	7.94	46,134	37.46
98學年度 2009-10	50	74.63	17	25.37	67,155	54.92	8,449	6.91	46,663	38.16
99學年度 2010-11	50	74.63	17	25.37	66,924	54.89	7,793	6.39	47,210	38.72

貳、統計表

II、TABLE

一、總 表

A、General Tables

(一)本表內容

General Contents

1.各級學校歷年概況總表

Summary of all levels of schools

2.校數、教師、職員、班級、學生數、畢業生數等 6 表

Six tables of schools number, teacher number, staff number, class number, student number, and graduates number and etc.

(二)本學年度重要數據

Important Numbers of Academic Year 2010-2011

1.各級學校及幼稚園校數

478 所

Number of Schools of All levels

2.教師總數

38,430 人

Number of All Teachers

3.職員總數

11,352 人

Number of All Staffs

4.班級總數

20,084 班

Number of All Classes

5.學生總數

664,487 人

Number of All Students

6.上學年度畢業生總數

176,342 人

Number of All Graduates of Last Academic Year

表 1. 臺北市各級學校歷年概況總表

學 年 度 (類 別) Academic Year (Classification)	校 數 Number of Schools		教 師 數 Number of Teachers
		附設 Affiliated	
90 學年度 2001-02	579	225	38,890
91 學年度 2002-03	579	226	38,740
92 學年度 2003-04	566	225	38,576
93 學年度 2004-05	553	219	38,359
94 學年度 2005-06	540	223	38,507
95 學年度 2006-07	535	229	38,450
96 學年度 2007-08	512	231	38,475
97 學年度 2008-09	498	227	38,176
大專院校 University & College	27	-	10,413
高級中學 Senior High School	50	11	6,060
高級職校 Vocational School	17	9	2,239
國民中學 Junior High School	62	27	5,590
國民小學 Elementary School	153	1	11,309
進修補習學校 Supplementary School	2	46	228
特教學校 Special School	4	-	379
幼稚園 Kindergarten	183	133	1,958
98 學年度 2009-10	493	226	38,226
大專院校 University & College	27	-	10,560
高級中學 Senior High School	50	11	6,163
高級職校 Vocational School	17	9	2,214
國民中學 Junior High School	62	27	5,579
國民小學 Elementary School	153	1	11,137
進修補習學校 Supplementary School	2	45	240
特教學校 Special School	4	-	412
幼稚園 Kindergarten	178	133	1,921
99 學年度 2010-11	478	226	38,430
大專院校 University & College	27	-	10,828
高級中學 Senior High School	50	10	6,199
高級職校 Vocational School	17	9	2,230
國民中學 Junior High School	62	27	5,589
國民小學 Elementary School	153	1	10,995
進修補習學校 Supplementary School	2	46	248
特教學校 Special School	4	-	410
幼稚園 Kindergarten	163	133	1,931

附註：校數總計含各級學校及幼稚園；大專院校教師數不含86年3月21日之前任助教者。

Table 1. Summary of Schools of All Levels

單位：所、人、班

職員數 Number of Staffs	班級數 Number of Classes	學生數 Number of Students	上學年度畢業生數 Number of Graduates of Last Academic Year
8,590	20,509	722,378	190,629
8,779	20,477	711,538	192,758
8,924	20,519	704,859	193,073
8,974	20,547	701,524	185,250
8,894	20,506	695,216	187,170
9,287	20,594	695,234	182,281
9,314	20,591	690,245	183,058
9,843	20,459	681,425	183,047
5,591	6,718	257,966	61,468
1,142	1,933	77,011	25,613
496	1,120	46,134	13,816
1,020	2,939	98,774	32,754
1,221	6,101	163,133	32,232
79	450	14,731	4,012
95	120	1,001	324
199	1,078	22,675	12,828
10,641	20,262	672,041	181,472
6,482	6,729	259,982	61,295
1,126	1,910	75,604	25,271
472	1,139	46,663	13,686
1,013	2,943	98,369	32,588
1,195	5,930	154,548	31,400
83	440	13,909	4,304
88	122	1,013	333
182	1,049	21,953	12,595
11,352	20,084	664,487	176,342
7,268	6,773	265,286	59,879
1,122	1,893	74,717	24,596
472	1,159	47,210	13,656
1,005	2,929	95,287	32,716
1,160	5,756	145,930	29,098
78	434	13,411	4,158
83	122	1,029	297
164	1,018	21,617	11,942

表 2. 臺北市各級學校歷年校數

學 年 度 (隸屬別) Academic Year (School Categories)	各 級 學 校			
	高 等 教 育 Higher Education 大專院校 Universities & Colleges	中 等 教 育 Secondary Education		
		高級中學 S.High School	職業學校 Vocational School	國民中學 J. High School
90 學年度 2001-02	27	46 (9)	18 (12)	61 (22)
91 學年度 2002-03	27	49 (10)	18 (12)	61 (22)
92 學年度 2003-04	27	49 (11)	18 (11)	61 (23)
93 學年度 2004-05	27	49 (11)	17 (10)	62 (23)
94 學年度 2005-06	27	50 (12)	17 (10)	63 (24)
95 學年度 2006-07	27	51 (12)	17 (11)	62 (26)
國 立 National	11	2 -	- (1)	- (3)
市 立 Municipal	2	26 (6)	7 -	59 (11)
私 立 Private	14	23 (6)	10 (10)	3 (12)
96 學年度 2007-08	27	50 (13)	17 (10)	62 (27)
國 立 National	11	2 -	- (1)	- (3)
市 立 Municipal	2	26 (7)	7 -	59 (11)
私 立 Private	14	22 (6)	10 (9)	3 (13)
97 學年度 2008-09	27	50 (11)	17 (9)	62 (27)
國 立 National	11	2 -	- (1)	- (3)
市 立 Municipal	2	26 (7)	7 -	59 (11)
私 立 Private	14	22 (4)	10 (8)	3 (13)
98 學年度 2009-10	27	50 (11)	17 (9)	62 (27)
國 立 National	11	2 -	- (1)	- (3)
市 立 Municipal	2	26 (7)	7 -	59 (11)
私 立 Private	14	22 (4)	10 (8)	3 (13)
99 學年度 2010-11	27	50 (10)	17 (9)	62 (27)
國 立 National	11	2 -	- (1)	- (3)
市 立 Municipal	2	26 (7)	7 -	59 (11)
私 立 Private	14	22 (3)	10 (8)	3 (13)

附註：1.()為附設校數，進修補習學校及幼稚園之校數含專設及附設。

2.95學年度起合國立臺灣戲曲學院附設高職、國中及國小部。

Table 2. Number of Schools of All Levels

單位：所

國民 小學 Elementary School		Schools of All Levels				特殊教育學校 Special Education School	學前教育 Pre-School Education 幼稚園 Kinder- garten
		補習教育 Supplementary Education			進修學校 continuat-ion school		
		計 Total	補習學校 Supplement-ary School				
152	-	51	27	24	3	403	
152	-	51	27	24	4	396	
152	-	51	28	23	4	384	
151	-	46	28	18	4	372	
153	-	46	28	18	4	357	
153	(1)	48	28	20	4	352	
2	(1)	1	-	1	-	2	
141	-	29	28	1	4	133	
10	-	18	-	18	-	217	
153	(1)	49	28	21	4	330	
2	(1)	1	-	1	-	2	
141	-	29	28	1	4	133	
10	-	19	-	19	-	195	
153	(1)	48	28	20	4	316	
2	(1)	1	-	1	-	2	
141	-	29	28	1	4	133	
10	-	18	-	18	-	181	
153	(1)	47	28	19	4	311	
2	(1)	1	-	1	-	2	
141	-	29	28	1	4	133	
10	-	17	-	17	-	176	
153	(1)	48	28	20	4	296	
2	(1)	1	-	1	-	2	
141	-	29	28	1	4	133	
10	-	18	-	18	-	161	

表 3. 臺北市各級學校歷年教師數

學 年 度 (隸屬別) Academic Year (School Categories)	各 級 學 校				
	總計 Grand Total	高 等 教 育 Higher Education 大專院校 Universities & Colleges	中 等 教 育 Secondary Education		
			高級中學 S.High School	職業學校 Vocational School	國民中學 J. High School
90 學年度 2001-02	36,191	9,184	5,688	2,291	6,339
91 學年度 2002-03	36,197	9,272	5,700	2,234	6,274
92 學年度 2003-04	36,099	9,526	5,699	2,196	6,115
93 學年度 2004-05	35,993	9,660	5,859	2,106	5,927
94 學年度 2005-06	36,175	9,803	5,989	2,171	5,804
95 學年度 2006-07	36,264	10,072	6,008	2,253	5,653
國 立 National	5,621	5,140	280	78	-
市 立 Municipal	22,683	321	3,875	1,374	5,595
私 立 Private	7,960	4,611	1,853	801	58
96 學年度 2007-08	36,367	10,328	6,031	2,272	5,627
國 立 National	5,768	5,265	302	78	-
市 立 Municipal	22,472	320	3,883	1,366	5,572
私 立 Private	8,127	4,743	1,846	828	55
97 學年度 2008-09	36,218	10,413	6,060	2,239	5,590
國 立 National	5,889	5,393	307	73	-
市 立 Municipal	22,297	326	3,917	1,374	5,537
私 立 Private	8,032	4,694	1,836	792	53
98 學年度 2009-10	36,305	10,560	6,163	2,214	5,579
國 立 National	6,005	5,515	309	69	-
市 立 Municipal	22,251	330	4,036	1,364	5,526
私 立 Private	8,049	4,715	1,818	781	53
99 學年度 2010-11	36,499	10,828	6,199	2,230	5,589
國 立 National	6,200	5,708	313	63	-
市 立 Municipal	22,125	334	4,038	1,396	5,534
私 立 Private	8,174	4,786	1,848	771	55

附註：各級學校總計不含幼稚園，大專院校教師數不含助教。

Table 3. Number of Teachers of All Levels

單位：人

Schools of All Levels					
國民 小學 Elementary School	補習教育 Supplementary Education			特殊教 育學校 Special Education School	學前教育 Pre-School Education
	計 Total	補習學校 Supplement-ary School	進修學校 continuat-ion school		幼稚園 Kinder- garten
12,094	287	-	287	308	2,699
12,133	247	-	247	337	2,543
11,966	214	-	214	383	2,477
11,889	175	-	175	377	2,366
11,818	198	-	198	392	2,332
11,638	238	-	238	402	2,186
102	21	-	21	-	15
11,070	46	-	46	402	908
466	171	-	171	-	1,263
11,467	236	-	236	406	2,108
100	23	-	23	-	15
10,880	45	-	45	406	910
487	168	-	168	-	1,183
11,309	228	-	228	379	1,958
99	17	-	17	-	15
10,716	48	-	48	379	908
494	163	-	163	-	1,035
11,137	240	-	240	412	1,921
98	14	-	14	-	15
10,534	49	-	49	412	904
505	177	-	177	-	1,002
10,995	248	-	248	410	1,931
102	14	-	14	-	15
10,367	46	-	46	410	911
526	188	-	188	-	1,005

表 4. 臺北市各級學校歷年職員數

學 年 度 (隸屬別) Academic Year (School Categories)	各 級 學 校				
	總計 Grand Total	高 等 教 育 Higher Education 大專院校 Universities & Colleges	中 等 教 育 Secondary Education		
			高級中學 S.High School	職業學校 Vocational School	國民中學 J. High School
90 學年度 2001-02	8,061	3,912	1,068	535	1,103
91 學年度 2002-03	8,212	4,156	1,046	507	1,081
92 學年度 2003-04	8,371	4,276	1,083	513	1,073
93 學年度 2004-05	8,527	4,453	1,084	495	1,082
94 學年度 2005-06	8,650	4,615	1,077	496	1,072
95 學年度 2006-07	8,982	4,871	1,132	491	1,037
國 立 National	2,343	2,266	60	-	-
市 立 Municipal	3,381	121	639	289	1,021
私 立 Private	3,258	2,484	433	202	16
96 學年度 2007-08	9,018	4,987	1,113	486	1,001
國 立 National	2,181	2,101	64	-	-
市 立 Municipal	3,333	121	650	281	991
私 立 Private	3,504	2,765	399	205	10
97 學年度 2008-09	9,644	5,591	1,142	496	1,020
國 立 National	2,543	2,461	64	-	-
市 立 Municipal	3,347	127	672	287	1,006
私 立 Private	3,754	3,003	406	209	14
98 學年度 2009-10	10,459	6,482	1,126	472	1,013
國 立 National	2,912	2,830	67	-	-
市 立 Municipal	3,327	176	655	274	998
私 立 Private	4,220	3,476	404	198	15
99 學年度 2010-11	11,188	7,268	1,122	472	1,005
國 立 National	3,617	3,538	65	-	-
市 立 Municipal	3,280	172	660	278	992
私 立 Private	4,291	3,558	397	194	13

附註：各級學校總計不含幼稚園。

Table 4. Number of Staffs of All Levels

單位：人

Schools of All Levels						
國民 小學 Elementary School	補習教育 Supplementary Education			特殊教 育學校 Special Education School	學前教育 Pre-School Education	
	計 Total	補習學校 Supplement-ary School	進修學校 continuat-ion school		幼稚園 Kinder- garten	
1,240	104	-	104	99	529	
1,232	99	-	99	91	567	
1,224	97	-	97	105	553	
1,231	77	-	77	105	447	
1,211	74	-	74	105	244	
1,257	84	2	82	110	305	
10	7	-	7	-	-	
1,181	20	2	18	110	6	
66	57	-	57	-	299	
1,234	87	2	85	110	296	
9	7	-	7	-	-	
1,161	19	2	17	110	8	
64	61	-	61	-	288	
1,221	79	2	77	95	199	
11	7	-	7	-	-	
1,145	15	2	13	95	12	
65	57	-	57	-	187	
1,195	83	2	81	88	182	
10	5	-	5	-	-	
1,115	21	2	19	88	12	
70	57	-	57	-	170	
1,160	78	1	77	83	164	
10	4	-	4	-	-	
1,082	13	1	12	83	14	
68	61	-	61	-	150	

表 5. 臺北市各級學校歷年班級數

學 年 度 (隸屬別) Academic Year (School Categories)	各 級 學 校				
	總計 Grand Total	高 等 教 育 Higher Education 大專院校 Universities & Colleges	中 等 教 育 Secondary Education		
			高級中學 S.High School	職業學校 Vocational School	國民中學 J. High School
90 學年度 2001-02	19,085	5,523	1,708	1,454	3,138
91 學年度 2002-03	19,107	5,711	1,761	1,328	3,112
92 學年度 2003-04	19,185	6,035	1,800	1,213	3,054
93 學年度 2004-05	19,267	6,182	1,891	1,165	2,998
94 學年度 2005-06	19,304	6,269	1,941	1,152	2,973
95 學年度 2006-07	19,386	6,388	1,965	1,156	2,954
國 立 National	3,353	3,123	92	18	46
市 立 Municipal	11,022	187	1,357	472	2,687
私 立 Private	5,011	3,078	516	666	221
96 學年度 2007-08	19,407	6,557	1,958	1,132	2,945
國 立 National	3,416	3,178	98	18	51
市 立 Municipal	10,915	219	1,368	468	2,666
私 立 Private	5,076	3,160	492	646	228
97 學年度 2008-09	19,381	6,718	1,933	1,120	2,939
國 立 National	3,523	3,286	98	19	51
市 立 Municipal	10,775	241	1,368	466	2,649
私 立 Private	5,083	3,191	467	635	239
98 學年度 2009-10	19,213	6,729	1,910	1,139	2,943
國 立 National	3,497	3,259	98	20	51
市 立 Municipal	10,596	235	1,366	467	2,647
私 立 Private	5,120	3,235	446	652	245
99 學年度 2010-11	19,066	6,773	1,893	1,159	2,929
國 立 National	3,473	3,234	98	21	51
市 立 Municipal	10,392	231	1,365	468	2,627
私 立 Private	5,201	3,308	430	670	251

附註：各級學校總計不含幼稚園。

Table 5. Number of Classes of All Levels

單位：班

Schools of All Levels						
國民 小學 Elementary School	補習教育 Supplementary Education			特殊教 育學校 Special Education School	學前教育 Pre-School Education	
	計 Total	補習學校 Supplement-ary School	進修學校 continuat-ion school		幼稚園 Kinder- garten	
6,677	482	141	341	103	1,431	
6,623	438	135	303	134	1,370	
6,558	409	128	281	116	1,334	
6,509	405	126	279	117	1,280	
6,440	408	122	286	121	1,202	
6,343	446	121	325	134	1,208	
56	18	-	18	-	7	
6,029	156	121	35	134	452	
258	272	-	272	-	749	
6,234	457	121	336	124	1,184	
55	16	-	16	-	7	
5,914	156	121	35	124	452	
265	285	-	285	-	725	
6,101	450	119	331	120	1,078	
54	15	-	15	-	7	
5,777	154	119	35	120	452	
270	281	-	281	-	619	
5,930	440	117	323	122	1,049	
54	15	-	15	-	7	
5,607	152	117	35	122	450	
269	273	-	273	-	592	
5,756	434	116	318	122	1,018	
54	15	-	15	-	7	
5,428	151	116	35	122	453	
274	268	-	268	-	558	

表 6. 臺北市各級學校歷年學生數

學 年 度 (隸屬別) Academic Year (School Categories)	各 級 學 校				
	總計 Grand Total	高 等 教 育 Higher Education 大專院校 Universities & Colleges	中 等 教 育 Secondary Education		
			高級中學 S.High School	職業學校 Vocational School	國民中學 J. High School
90 學年度 2001-02	689,622	242,406	74,789	58,483	100,676
91 學年度 2002-03	680,983	244,562	74,483	51,330	102,154
92 學年度 2003-04	676,575	248,231	75,084	46,503	101,545
93 學年度 2004-05	673,224	247,094	78,073	45,809	100,190
94 學年度 2005-06	667,770	245,940	79,803	46,453	98,725
95 學年度 2006-07	669,467	249,341	80,072	47,267	98,665
國 立 National	110,179	102,156	3,605	353	1,410
市 立 Municipal	335,047	6,109	52,253	17,163	88,111
私 立 Private	224,241	141,076	24,214	29,751	9,144
96 學年度 2007-08	666,418	253,567	78,871	46,626	98,917
國 立 National	113,274	104,993	3,870	366	1,591
市 立 Municipal	329,130	6,507	52,285	17,269	87,963
私 立 Private	224,014	142,067	22,716	28,991	9,363
97 學年度 2008-09	658,750	257,966	77,011	46,134	98,774
國 立 National	115,950	107,721	3,921	391	1,609
市 立 Municipal	318,695	6,647	51,887	17,129	87,339
私 立 Private	224,105	143,598	21,203	28,614	9,826
98 學年度 2009-10	650,088	259,982	75,604	46,663	98,369
國 立 National	116,734	108,528	3,925	432	1,603
市 立 Municipal	309,392	6,901	51,626	17,279	86,631
私 立 Private	223,962	144,553	20,053	28,952	10,135
99 學年度 2010-11	642,870	265,286	74,717	47,210	95,287
國 立 National	117,824	109,755	3,907	472	1,530
市 立 Municipal	297,537	7,179	51,427	17,317	83,396
私 立 Private	227,509	148,352	19,383	29,421	10,361

附註：各級學校總計不含幼稚園。

Table 6. Number of Students of All Levels

單位：人

Schools of All Levels						
國民 小學 Elementary School	補習教育 Supplementary Education			特殊教 育學校 Special Education School	學前教育 Pre-School Education	
	計 Total	補習學校 Supplement-ary School	進修學校 continuat-ion school		幼稚園 Kinder- garten	
198,359	13,994	3,124	10,870	915	32,756	
194,601	12,921	3,129	9,792	932	30,555	
192,452	11,840	2,792	9,048	920	28,284	
189,148	11,986	2,717	9,269	924	28,300	
183,171	12,707	2,584	10,123	971	27,446	
178,498	14,594	2,474	12,120	1,030	25,767	
1,826	829	-	829	-	202	
166,758	3,623	2,474	1,149	1,030	11,822	
9,914	10,142	-	10,142	-	13,743	
172,474	14,963	2,344	12,619	1,000	23,827	
1,759	695	-	695	-	203	
160,573	3,533	2,344	1,189	1,000	11,628	
10,142	10,735	-	10,735	-	11,996	
163,133	14,731	2,246	12,485	1,001	22,675	
1,637	671	-	671	-	198	
151,243	3,449	2,246	1,203	1,001	11,385	
10,253	10,611	-	10,611	-	11,092	
154,548	13,909	2,147	11,762	1,013	21,953	
1,604	642	-	642	-	191	
142,586	3,356	2,147	1,209	1,013	11,370	
10,358	9,911	-	9,911	-	10,392	
145,930	13,411	2,037	11,374	1,029	21,617	
1,522	638	-	638	-	193	
133,924	3,265	2,037	1,228	1,029	11,428	
10,484	9,508	-	9,508	-	9,996	

表 7. 臺北市各級學校歷年畢業生數

學 年 度 (隸屬別) Academic Year (School Categories)	各 級 學 校				
	總計 Grand Total	高 等 教 育 Higher Education 大專院校 Universities & Colleges	中 等 教 育 Secondary Education		
			高級中學 S.High School	職業學校 Vocational School	國民中學 J. High School
89 學年度 2000-01	171,218	53,390	23,309	21,441	33,595
90 學年度 2001-02	174,056	58,192	24,165	19,544	32,619
91 學年度 2002-03	175,773	62,901	24,761	17,117	33,139
92 學年度 2003-04	169,640	63,209	22,858	13,875	33,627
93 學年度 2004-05	171,246	64,599	24,034	12,614	34,130
94 學年度 2005-06	167,418	61,172	24,952	12,053	32,833
國 立 National	26,136	24,041	1,044	76	318
市 立 Municipal	84,300	1,337	16,865	4,734	29,681
私 立 Private	56,982	35,794	7,043	7,243	2,834
95 學年度 2006-07	168,739	61,230	25,402	13,187	32,371
國 立 National	26,800	24,612	1,036	112	346
市 立 Municipal	83,530	1,344	16,661	4,751	29,112
私 立 Private	58,409	35,274	7,705	8,324	2,913
96 學年度 2007-08	170,219	61,468	25,613	13,816	32,754
國 立 National	28,243	25,778	1,251	126	507
市 立 Municipal	83,754	1,319	16,624	5,002	29,387
私 立 Private	58,222	34,371	7,738	8,688	2,860
97 學年度 2008-09	168,877	61,295	25,271	13,686	32,588
國 立 National	28,692	26,289	1,264	107	498
市 立 Municipal	82,967	1,528	16,662	4,987	29,089
私 立 Private	57,218	33,478	7,345	8,592	3,001
98 學年度 2009-10	164,400	59,879	24,596	13,656	32,716
國 立 National	28,813	26,365	1,279	129	519
市 立 Municipal	80,789	1,570	16,792	5,123	28,981
私 立 Private	54,798	31,944	6,525	8,404	3,216

附註：各級學校總計不含幼稚園。

Table 7. Number of Graduates of All Levels

單位：人

Schools of All Levels						
國民 小學 Elementary School	補習教育 Supplementary Education			特殊教 育學校 Special Education School	學前教育 Pre-School Education	
	計 Total	補習學校 Supplement-ary School	進修學校 continuat-ion school		幼稚園 Kinder- garten	
34,230	4,908	999	3,909	345	19,431	
34,620	4,628	848	3,780	288	18,702	
33,012	4,488	885	3,603	355	17,300	
32,210	3,559	722	2,837	302	15,610	
32,514	3,076	668	2,408	279	15,924	
32,390	3,715	685	3,030	303	14,863	
370	287	-	287	-	104	
30,386	994	685	309	303	7,704	
1,634	2,434	-	2,434	-	7,055	
32,335	3,918	611	3,307	296	14,319	
375	319	-	319	-	101	
30,392	974	611	363	296	7,518	
1,568	2,625	-	2,625	-	6,700	
32,232	4,012	572	3,440	324	12,828	
364	217	-	217	-	102	
30,238	860	572	288	324	7,024	
1,630	2,935	-	2,935	-	5,702	
31,400	4,304	595	3,709	333	12,595	
315	219	-	219	-	104	
29,452	916	595	321	333	7,222	
1,633	3,169	-	3,169	-	5,269	
29,098	4,158	524	3,634	297	11,942	
318	203	-	203	-	96	
27,118	908	524	384	297	6,929	
1,662	3,047	-	3,047	-	4,917	

二、高等教育

B、Higher Education

(一)本表內容

General Contents

大專院校歷年概況總表等 2 表

Two tables of summary of higher education.

(二)本學年度重要數據

Important Numbers of Academic Year 2010-2011

1.大專院校校數 27 所

Number of Universities & Colleges

2.教師數 10,828 人

Number of Teachers

3.職員數 7,268 人

Number of Staffs

4.科系數 827 科系

Number of Departments

5.班級數 6,773 班

Number of Classes

6.學生數 265,286 人

Number of Students

7.上學年度畢業生數 59,879 人

Number of Graduates of Last Academic Year

表 8. 臺北市大專院校歷年概況總表

學 年 度 (區 別) Academic Year (District)			校 數 Number of Schools	教 師 數 Number of Teachers			職 員 Number of	
				計 Total	男 Male	女 Female	計 Total	男 Male
			90 學年度	2001-02	27	9,184	6,135	3,049
91 學年度	2002-03	27	9,272	6,185	3,087	4,156	1,258	
92 學年度	2003-04	27	9,526	6,356	3,170	4,276	1,319	
93 學年度	2004-05	27	9,660	6,427	3,233	4,453	1,369	
94 學年度	2005-06	27	9,803	6,518	3,285	4,615	1,388	
95 學年度	2006-07	27	10,072	6,690	3,382	4,871	1,397	
96 學年度	2007-08	27	10,328	6,871	3,457	4,987	1,498	
97 學年度	2008-09	27	10,413	6,903	3,510	5,591	1,649	
98 學年度	2009-10	27	10,560	6,969	3,591	6,482	1,884	
松山區	Songshan	Dist.	-	-	-	-	-	
信義區	Xinyi	Dist.	1	422	271	151	569	
大安區	Daan	Dist.	5	3,939	2,846	1,093	1,727	
中山區	Zhongshan	Dist.	2	621	426	195	354	
中正區	Zhongzheng	Dist.	2	396	191	205	232	
大同區	Datong	Dist.	-	-	-	-	-	
萬華區	Wanhua	Dist.	-	-	-	-	-	
文山區	Wenshan	Dist.	3	1,356	864	492	839	
南港區	Nangang	Dist.	1	294	236	58	127	
內湖區	Neihu	Dist.	3	371	185	186	196	
士林區	Shilin	Dist.	5	2,094	1,350	744	1,676	
北投區	Beitou	Dist.	5	1,067	600	467	762	
99 學年度	2010-11	27	10,828	7,109	3,719	7,268	2,063	
松山區	Songshan	Dist.	-	-	-	-	-	
信義區	Xinyi	Dist.	1	432	280	152	556	
大安區	Daan	Dist.	5	4,075	2,932	1,143	2,220	
中山區	Zhongshan	Dist.	2	620	427	193	359	
中正區	Zhongzheng	Dist.	2	402	197	205	227	
大同區	Datong	Dist.	-	-	-	-	-	
萬華區	Wanhua	Dist.	-	-	-	-	-	
文山區	Wenshan	Dist.	3	1,376	878	498	1,177	
南港區	Nangang	Dist.	1	301	240	61	134	
內湖區	Neihu	Dist.	3	367	182	185	196	
士林區	Shilin	Dist.	5	2,141	1,363	778	1,773	
北投區	Beitou	Dist.	5	1,114	610	504	626	

附註：大專院校教師數不含86年3月21日之前任助教者。

Table 8. Summary of Higher Education

單位：所、人、班

數 Staffs 女 Female	科系數 No. of Depart- ments	班級數 No. of Classes	學 生 數 Number of Students			上學年度畢業生數 No. of Graduates of Last Academic Year		
			計 Total	男 Male	女 Female	計 Total	男 Male	女 Female
			2,743	702	5,523	242,406	112,633	129,773
2,898	740	5,711	244,562	113,483	131,079	58,192	26,348	31,844
2,957	787	6,035	248,231	116,505	131,726	62,901	28,428	34,473
3,084	875	6,182	247,094	116,707	130,387	63,209	28,769	34,440
3,227	797	6,269	245,940	116,960	128,980	64,599	29,966	34,633
3,474	815	6,388	249,341	119,350	129,991	61,172	28,258	32,914
3,489	855	6,557	253,567	121,667	131,900	61,230	28,560	32,670
3,942	731	6,718	257,966	123,248	134,718	61,468	28,521	32,947
4,598	718	6,729	259,982	124,066	135,916	61,295	28,165	33,130
-	-	-	-	-	-	-	-	-
410	15	155	5,954	2,451	3,503	1,364	456	908
1,208	160	2,327	75,633	43,915	31,718	18,500	10,994	7,506
259	62	465	20,856	9,137	11,719	4,902	1,917	2,985
182	41	309	10,878	3,043	7,835	2,510	605	1,905
-	-	-	-	-	-	-	-	-
-	-	-	-	-	-	-	-	-
602	99	974	38,613	16,517	22,096	9,313	3,830	5,483
75	38	196	7,033	4,823	2,210	1,923	1,194	729
154	46	264	11,439	3,412	8,027	2,356	657	1,699
1,193	185	1,455	67,931	31,382	36,549	15,412	6,474	8,938
515	72	584	21,645	9,386	12,259	5,015	2,038	2,977
5,205	827	6,773	265,286	126,211	139,075	59,879	27,908	31,971
-	-	-	-	-	-	-	-	-
399	14	155	6,001	2,459	3,542	1,337	475	862
1,564	178	2,288	76,180	44,051	32,129	18,594	11,027	7,567
268	69	468	20,964	9,223	11,741	4,840	2,099	2,741
173	55	313	11,052	3,106	7,946	2,635	658	1,977
-	-	-	-	-	-	-	-	-
-	-	-	-	-	-	-	-	-
859	103	976	39,185	16,708	22,477	8,865	3,616	5,249
77	46	211	7,730	5,276	2,454	1,580	1,016	564
153	57	275	11,925	3,621	8,304	2,467	700	1,767
1,291	215	1,483	69,508	31,919	37,589	14,723	6,531	8,192
421	90	604	22,741	9,848	12,893	4,838	1,786	3,052

表 9. 大專院校 99 學年度各校概況

校 名 School Name	教師數 Number of Teachers			職員數 Number of Staffs			科系數 No.of Departments	
	計	男	女	計	男	女	大學部	專科部
	Total	Male	Female	Total	Male	Female	Under-graduate	Junior-college
總 計	10,828	7,109	3,719	7,268	2,063	5,205	750	77
國立政治大學	711	453	258	704	194	510	35	-
國立臺灣大學	1,992	1,472	520	909	292	617	65	-
國立臺灣師範大學	904	525	379	684	185	499	31	-
國立陽明大學	385	248	137	92	26	66	9	-
國立臺灣科技大學	503	422	81	246	70	176	32	-
國立臺北科技大學	459	394	65	217	71	146	34	-
國立臺北藝術大學	160	84	76	238	87	151	8	1
國立臺北教育大學	217	119	98	164	38	126	16	-
國立臺北護理健康大學	161	40	121	114	28	86	11	-
國立臺北商業技術學院	187	90	97	114	30	84	27	13
國立臺灣戲曲學院	29	13	16	56	16	40	9	-
臺北市立教育大學	215	107	108	113	24	89	15	-
臺北市立體育學院	119	77	42	59	9	50	12	-
私立東吳大學	442	268	174	431	108	323	26	-
私立中國文化大學	799	533	266	789	230	559	74	-
私立世新大學	312	189	123	341	94	247	26	-
私立銘傳大學	640	398	242	417	106	311	54	-
私立實踐大學	414	255	159	272	59	213	57	-
私立大同大學	206	172	34	87	32	55	12	-
私立臺北醫學大學	432	280	152	556	157	399	14	-
私立中國科技大學	353	236	117	132	30	102	38	4
私立德明財經科技大學	251	132	119	99	19	80	32	2
私立中華科技大學	301	240	61	134	57	77	44	2
私立北臺灣科學技術學院	297	209	88	130	54	76	35	11
私立臺北海洋技術學院	141	87	54	77	29	48	34	15
私立康寧醫護暨管理專校	87	37	50	41	8	33	-	14
私立馬偕醫護管理專科學校	111	29	82	52	10	42	-	15

**Table 9. Summary of Higher Education Academic
2010-2011**

單位：人、班

班級數 No. of Classes		學生數 Number of Students					上學年度畢業生數 Number of Graduates of Last Academic Year				
大學部 Under-graduate	專科部 Junior-college	計 Total	男 Male		女 Female		計 Total	男 Male		女 Female	
			大學部 Under-graduate	專科部 Junior-college	大學部 Under-graduate	專科部 Junior-college		大學部 Under-graduate	專科部 Junior-college	大學部 Under-graduate	專科部 Junior-college
6,478	295	265,286	122,096	4,115	130,028	9,047	59,879	26,896	1,012	29,677	2,294
445	-	16,038	6,857	-	9,181	-	3,686	1,559	-	2,127	-
1,132	-	33,533	19,915	-	13,618	-	7,822	4,682	-	3,140	-
427	-	15,375	6,208	-	9,167	-	3,547	1,450	-	2,097	-
155	-	4,608	2,335	-	2,273	-	951	451	-	500	-
273	-	10,358	7,438	-	2,920	-	2,704	2,028	-	676	-
283	-	11,025	8,558	-	2,467	-	3,007	2,410	-	597	-
82	3	2,381	816	27	1,487	51	448	140	-	308	-
173	-	5,889	1,932	-	3,957	-	1,514	457	-	1,057	-
91	-	3,837	420	-	3,417	-	1,046	71	-	975	-
90	56	6,238	894	620	2,585	2,139	1,518	193	140	549	636
24	-	473	184	5	279	5	122	24	14	39	45
167	-	4,814	1,592	-	3,222	-	1,117	325	-	792	-
64	-	2,365	1,370	-	995	-	453	275	-	178	-
337	-	15,905	6,372	-	9,533	-	3,424	1,306	-	2,118	-
540	-	27,405	13,520	-	13,885	-	5,770	2,732	-	3,038	-
272	-	11,668	4,657	-	7,011	-	2,728	1,016	-	1,712	-
408	-	18,928	7,534	-	11,394	-	4,313	1,685	-	2,628	-
326	-	15,775	5,442	-	10,333	-	3,574	1,151	-	2,423	-
142	-	5,189	3,781	-	1,408	-	1,266	948	-	318	-
155	-	6,001	2,459	-	3,542	-	1,337	475	-	862	-
252	7	11,479	5,081	113	6,078	207	2,451	936	105	1,258	152
175	4	8,258	2,795	69	5,327	67	1,859	526	62	1,209	62
209	2	7,730	5,206	70	2,431	23	1,580	979	37	530	34
156	49	8,830	4,551	1,439	2,118	722	1,681	807	247	410	217
100	34	4,905	2,179	944	1,400	382	763	270	263	136	94
-	72	3,194	-	568	-	2,626	486	-	74	-	412
-	68	3,085	-	260	-	2,825	712	-	70	-	642

三、中等教育

C、Secondary Education

(一)本表內容

General Contents

中等學校歷年概況總表

Summary of Senior High Schools

(二)本學年度重要數據

Important Numbers of Academic Year 2010-2011

1.校 數 129 所

Number of Schools

2.教師數 14,018 人

Number of Teachers

3.職員數 2,599 人

Number of Staffs

4.班級數 5,981 班

Number of Classes

5.學生數 217,214 人

Number of Students

6.上學年度畢業生數 70,968 人

Number of Graduates of Last Academic Year

表 10. 中等學校歷年概況總表

學 年 度 (類 別) Academic Year (Classification)	校 數 Number of Schools	教 師 數 Number of Teachers	職 員 數 Number of Staffs	班 級 數 Number of Classes
90 學年度 2001-02	125	14,318	2,706	6,300
91 學年度 2002-03	128	14,208	2,634	6,201
92 學年度 2003-04	128	14,010	2,669	6,067
93 學年度 2004-05	128	13,892	2,661	6,054
94 學年度 2005-06	130	13,964	2,645	6,066
95 學年度 2006-07	130	13,914	2,660	6,075
96 學年度 2007-08	129	13,930	2,600	6,035
高級中學 Senior High School	50	6,031	1,113	1,958
高級職業學校 Vocational School	17	2,272	486	1,132
國民中學 Junior High School	62	5,627	1,001	2,945
97 學年度 2008-09	129	13,889	2,658	5,992
高級中學 Senior High School	50	6,060	1,142	1,933
高級職業學校 Vocational School	17	2,239	496	1,120
國民中學 Junior High School	62	5,590	1,020	2,939
98 學年度 2009-10	129	13,956	2,611	5,992
高級中學 Senior High School	50	6,163	1,126	1,910
高級職業學校 Vocational School	17	2,214	472	1,139
國民中學 Junior High School	62	5,579	1,013	2,943
99 學年度 2010-11	129	14,018	2,599	5,981
高級中學 Senior High School	50	6,199	1,122	1,893
高級職業學校 Vocational School	17	2,230	472	1,159
國民中學 Junior High School	62	5,589	1,005	2,929

Table 10. Summary of Secondary Schools

單位：所、人、班

學生數			上學年度畢業生數		
Number of Students			Number of Graduates of Last Academic Year		
計	男	女	計	男	女
Total	Male	Female	Total	Male	Female
233,948	118,725	115,223	78,345	38,875	39,470
227,967	116,501	111,466	76,328	38,208	38,120
223,132	114,674	108,458	75,017	37,470	37,547
224,072	115,650	108,422	70,360	35,422	34,938
224,981	116,131	108,850	70,778	36,246	34,532
226,004	117,262	108,742	69,838	35,378	34,460
224,414	116,738	107,676	70,960	35,993	34,967
78,871	39,164	39,707	25,402	11,959	13,443
46,626	26,040	20,586	13,187	7,096	6,091
98,917	51,534	47,383	32,371	16,938	15,433
221,919	115,519	106,400	72,183	36,742	35,441
77,011	38,143	38,868	25,613	12,396	13,217
46,134	25,936	20,198	13,816	7,349	6,467
98,774	51,440	47,334	32,754	16,997	15,757
220,636	114,606	106,030	71,545	36,967	34,578
75,604	37,258	38,346	25,271	12,477	12,794
46,663	26,261	20,402	13,686	7,449	6,237
98,369	51,087	47,282	32,588	17,041	15,547
217,214	112,789	104,425	70,968	36,420	34,548
74,717	36,815	37,902	24,596	11,962	12,634
47,210	26,452	20,758	13,656	7,453	6,203
95,287	49,522	45,765	32,716	17,005	15,711

三(一)、高級中學 Senior High Schools

(一)本表內容

General Contents

1.高級中學歷年概況總表

Summary of Senior High Schools.

2.校數、教職員、班級、學生數、畢業生歷年概況等 16 表

Fifteen tables of school number, teacher and staff number, class number, student number, graduate number and etc.

(二)本學年度重要數據

Important Numbers of Academic Year 2010-2011

1.校 數

50 所

Number of Schools

2.教師數

6,199 人

Number of Teachers

3.職員數

1,122 人

Number of Staffs

4.班級數

1,893 班

Number of Classes

5.學生數

74,717 人

Number of Students

6.上學年度畢業生數

24,596 人

Number of Graduates of Last Academic Year

表 11. 高級中學歷年概況總表

學 年 度 (區 別) Academic Year (District)	校 數 Number of Schools	教師數			職員數		
		Number of Teachers			Number of Staffs		
		計	男	女	計	男	女
		Total	Male	Female	Total	Male	Female
90 學年度 2001-02	46	5,688	2,065	3,623	1,068	246	822
91 學年度 2002-03	49	5,700	2,116	3,584	1,046	244	802
92 學年度 2003-04	49	5,699	2,075	3,624	1,083	271	812
93 學年度 2004-05	49	5,859	2,142	3,717	1,084	268	816
94 學年度 2005-06	50	5,989	2,145	3,844	1,077	257	820
95 學年度 2006-07	51	6,008	2,112	3,896	1,132	259	873
96 學年度 2007-08	50	6,031	2,128	3,903	1,113	239	874
97 學年度 2008-09	50	6,060	2,146	3,914	1,142	251	891
98 學年度 2009-10	50	6,163	2,164	3,999	1,126	265	861
松山區 Songshan Dist.	2	287	91	196	50	12	38
信義區 Xinyi Dist.	3	326	117	209	63	8	55
大安區 Daan Dist.	5	737	265	472	134	36	98
中山區 Zhongshan Dist.	5	568	191	377	105	25	80
中正區 Zhongzheng Dist.	4	695	264	431	109	23	86
大同區 Datong Dist.	3	442	124	318	67	18	49
萬華區 Wanhua Dist.	3	262	107	155	50	11	39
文山區 Wenshan Dist.	8	888	326	562	187	44	143
南港區 Nangang Dist.	2	296	98	198	52	11	41
內湖區 Neihu Dist.	6	548	187	361	109	15	94
士林區 Shilin Dist.	5	583	207	376	119	38	81
北投區 Beitou Dist.	4	531	187	344	81	24	57
99 學年度 2010-11	50	6,199	2,183	4,016	1,122	271	851
松山區 Songshan Dist.	2	289	85	204	50	14	36
信義區 Xinyi Dist.	3	323	114	209	64	9	55
大安區 Daan Dist.	5	747	270	477	133	37	96
中山區 Zhongshan Dist.	5	572	194	378	99	24	75
中正區 Zhongzheng Dist.	4	687	268	419	111	30	81
大同區 Datong Dist.	3	437	126	311	67	17	50
萬華區 Wanhua Dist.	3	266	115	151	49	10	39
文山區 Wenshan Dist.	8	914	332	582	187	41	146
南港區 Nangang Dist.	2	301	103	198	52	12	40
內湖區 Neihu Dist.	6	543	182	361	109	14	95
士林區 Shilin Dist.	5	590	210	380	119	39	80
北投區 Beitou Dist.	4	530	184	346	82	24	58

附註：96 學年度私立開平高級中學改名為私立開平餐飲職業學校。

Table 11. Summary of Senior High Schools

單位：所、人、班

班級數 Number of Classes	學生數 Number of Students			上學年度畢業生數 Number of Graduates of Last Academic Year		
	計 Total	男 Male	女 Female	計 Total	男 Male	女 Female
	1,708	74,789	36,401	38,388	23,309	11,200
1,761	74,483	35,914	38,569	24,165	11,772	12,393
1,800	75,084	35,947	39,137	24,761	11,957	12,804
1,891	78,073	37,525	40,548	22,858	10,685	12,173
1,941	79,803	38,554	41,249	24,034	11,481	12,553
1,965	80,072	39,400	40,672	24,952	11,687	13,265
1,958	78,871	39,164	39,707	25,402	11,959	13,443
1,933	77,011	38,143	38,868	25,613	12,396	13,217
1,910	75,604	37,258	38,346	25,271	12,477	12,794
81	3,100	1,780	1,320	1,063	599	464
158	6,180	3,324	2,856	2,054	1,122	932
212	8,789	4,493	4,296	3,057	1,499	1,558
177	6,969	2,271	4,698	2,198	722	1,476
266	10,845	7,495	3,350	3,734	2,584	1,150
138	5,722	1,756	3,966	1,862	571	1,291
80	3,068	1,559	1,509	1,007	536	471
225	9,450	4,187	5,263	3,316	1,469	1,847
100	3,537	1,885	1,652	1,127	567	560
201	7,656	3,350	4,306	2,502	1,150	1,352
104	4,011	1,858	2,153	1,394	631	763
168	6,277	3,300	2,977	1,957	1,027	930
1,893	74,717	36,815	37,902	24,596	11,962	12,634
80	3,019	1,730	1,289	1,002	552	450
156	6,042	3,280	2,762	2,083	1,096	987
212	8,704	4,522	4,182	2,846	1,451	1,395
177	6,963	2,245	4,718	2,267	712	1,555
261	10,649	7,325	3,324	3,652	2,513	1,139
138	5,711	1,781	3,930	1,846	543	1,303
81	3,117	1,594	1,523	975	489	486
221	9,309	4,109	5,200	3,112	1,342	1,770
99	3,572	1,927	1,645	1,114	582	532
201	7,628	3,330	4,298	2,454	1,076	1,378
100	3,875	1,754	2,121	1,305	602	703
167	6,128	3,218	2,910	1,940	1,004	936

表 12. 高級中學歷年班級、教師、學生數比例

學 年 度 Academic Year	每 班 教 師 數 Number of Teachers per Class			
	總 計	國 立	市 立	私 立
	Total	National	Municipal	Private
79 學年度 1990-91	...	2.39	2.48	1.75
80 學年度 1991-92	...	2.46	2.49	1.82
81 學年度 1992-93	...	2.47	2.50	1.81
82 學年度 1993-94	...	2.46	2.50	1.84
83 學年度 1994-95	2.24	2.46	2.51	1.91
84 學年度 1995-96	2.26	2.46	2.54	1.96
85 學年度 1996-97	2.29	2.47	2.55	1.98
86 學年度 1997-98	2.29	2.40	2.54	1.96
87 學年度 1998-99	2.28	2.44	2.54	1.93
88 學年度 1999-00	2.27	2.37	2.53	1.88
89 學年度 2000-01	2.29	2.36	2.52	1.94
90 學年度 2001-02	2.28	2.37	2.53	1.89
91 學年度 2002-03	2.31	2.35	2.51	1.97
92 學年度 2003-04	2.33	2.31	2.48	2.03
93 學年度 2004-05	2.31	2.30	2.47	2.01
94 學年度 2005-06	2.32	2.30	2.48	2.04
95 學年度 2006-07	2.29	2.28	2.44	2.03
96 學年度 2007-08	2.32	2.25	2.44	2.13
97 學年度 2008-09	2.34	2.29	2.46	2.13
98 學年度 2009-10	2.37	2.31	2.53	2.09
99 學年度 2010-11	2.39	2.34	2.54	2.13

附註：1.每班教師數、生師比例二項均以高中全校計算，即教師數、班級數、學生數均含普通班及自足式特殊班，亦包含高中附設之高職部、國中部。

2.普通班每班學生數則以高中之普通班班級學生數計算，包含高職附設之高中部，不含高中附設之高職部、國中部。

**Table 12. Ratio of Classes, Teachers and Students
in Senior High Schools**

單位：人

普通班每班學生數				生 師 比 例			
Number of Students per Class				Number of Students per Teacher			
總 計	國 立	市 立	私 立	總 計	國 立	市 立	私 立
Total	National	Municipal	Private	Total	National	Municipal	Private
...	53.51	54.56	50.00	...	21.21	21.31	27.08
...	51.58	52.78	50.37	...	20.08	21.07	27.24
...	53.44	53.03	52.07	...	19.16	20.30	26.96
...	50.54	51.92	53.59	...	18.92	19.04	26.41
...	49.76	49.93	52.61	20.74	18.50	17.59	25.52
...	48.68	47.64	51.96	20.26	17.33	17.31	24.68
46.76	43.71	45.58	50.19	19.89	16.64	17.19	24.29
46.74	43.37	45.73	49.77	19.89	16.95	17.23	24.42
46.63	43.55	45.74	49.27	19.72	16.58	16.99	24.67
46.25	43.23	45.31	48.95	19.32	17.01	16.53	24.96
45.88	42.54	44.47	49.84	18.97	16.92	16.58	23.83
44.40	42.74	43.42	47.16	18.48	16.82	16.29	23.22
42.94	42.32	42.09	45.32	17.71	16.98	16.03	21.53
42.44	42.05	40.97	46.67	17.51	17.04	15.85	21.38
42.07	42.02	40.30	46.83	17.51	16.94	15.68	21.74
42.07	41.74	39.86	47.58	17.38	16.67	15.39	21.75
41.87	41.80	39.68	47.17	17.56	16.68	15.45	22.11
41.53	42.34	39.55	46.38	17.19	16.87	15.37	21.08
40.99	42.83	39.15	45.60	16.98	16.77	15.12	20.97
40.71	42.97	38.99	45.08	16.65	16.64	14.59	21.21
40.64	42.43	38.93	45.22	16.47	16.27	14.47	20.90

表 13. 高級中學 99 學年度各校概況

校 名 School Name	學校數 (附設)	教師數 Number of Teachers	職員數 Number of Staffs	班 級 數 Number of Classes	
	性 質 別			普通班	特殊班
	Classification			Ordinary Class	Special Class
總 計 Grand Total	50 (10)	6,199	1,122	1,732	161
國 立 National	2 (-)	313	65	78	20
市 立 Municipal	26 (7)	4,038	660	1,228	137
私 立 Private	22 (3)	1,848	397	426	4
國立師大附中	完全中學	231	47	60	20
國立政大附中	完全中學	82	18	18	-
市立西松高中	完全中學	151	26	27	6
市立中崙高中	完全中學	138	24	30	-
市立松山高中		160	26	60	3
市立永春高中		125	22	45	3
市立和平高中	完全中學	152	25	39	3
市立中山女中		181	26	66	6
市立大同高中	完全中學	175	27	45	3
市立大直高中	完全中學	141	25	27	3
市立建國中學		237	33	79	14
市立成功中學		176	28	69	3
市立北一女中		200	29	69	9
市立明倫高中		126	22	45	3
市立成淵高中	完全中學	163	26	33	3
市立華江高中		123	22	48	-
市立大理高中	完全中學	124	23	24	3
市立景美女中		153	27	57	3
市立萬芳高中	完全中學	172	27	30	3
市立南港高中	完全中學	150	25	27	3
市立育成高中		151	27	54	6
市立內湖高中		158	25	57	6
市立麗山高中		87	18	27	6
市立南湖高中		123	22	42	6
市立陽明高中	完全中學	145	25	36	3
市立百齡高中	完全中學	164	26	24	-
市立復興高中		182	27	57	15
市立中正高中		181	27	54	15

Table 13. Summary of Senior High Schools
2010-2011

單位：所、人、班

學生數			上學年度畢業生數		
Number of Students			Number of Graduates of Last Academic Year		
計	男	女	計	男	女
Total	Male	Female	Total	Male	Female
74,717	36,815	37,902	24,596	11,962	12,634
3,907	2,700	1,207	1,279	859	420
51,427	26,265	25,162	16,792	8,396	8,396
19,383	7,850	11,533	6,525	2,707	3,818
3,159	2,195	964	1,046	735	311
748	505	243	233	124	109
1,126	778	348	358	237	121
1,127	550	577	368	185	183
2,478	1,307	1,171	822	426	396
1,763	954	809	624	310	314
1,472	810	662	504	247	257
2,867	-	2,867	971	-	971
1,805	889	916	600	296	304
1,082	630	452	319	185	134
3,799	3,799	-	1,317	1,317	-
2,954	2,954	-	970	970	-
3,220	-	3,220	1,099	-	1,099
1,823	894	929	574	270	304
1,337	887	450	449	273	176
1,912	982	930	637	313	324
977	479	498	302	154	148
2,333	-	2,333	763	-	763
1,216	626	590	367	174	193
1,101	575	526	336	206	130
2,143	1,134	1,009	634	287	347
2,337	1,143	1,194	738	361	377
896	622	274	295	201	94
1,846	926	920	617	310	307
1,486	752	734	473	241	232
933	492	441	291	143	148
2,481	1,121	1,360	664	268	396
2,507	1,455	1,052	899	506	393

表 13. 高級中學 99 學年度各校概況 (續)

校 名 School Name	學校數 (附設)	教師數 Number of Teachers	職員數 Number of Staffs	班 級 數	
	性 質 別 Classification			Number of Classes	
				普通班 Ordinary Class	特殊班 Special Class
市立松山家商	附中	-	-	12	3
市立松山工農	附中	-	-	12	-
市立大安高工	附中	-	-	12	-
市立木柵高工	附中	-	-	12	-
市立南港高工	附中	-	-	9	-
市立內湖高工	附中	-	-	-	3
市立士林高商	附中	-	-	-	3
私立祐德高中		38	16	18	-
私立延平高中	完全中學	136	18	31	-
私立金甌女中		154	25	40	-
私立復興實驗高中	完全中學	74	18	7	-
私立中興高中		21	9	9	-
私立大同高中		54	12	18	-
私立強恕高中	完全中學	74	21	12	-
私立靜修女中	完全中學	148	19	53	1
私立立人高中	完全中學	19	4	6	-
私立東山中學	完全中學	147	28	43	-
私立滬江中學		88	22	10	-
私立大誠中學		28	8	3	-
私立再興中學	完全中學	95	21	18	-
私立景文高中	完全中學	149	36	24	-
私立文德女中		59	16	26	-
私立方濟高中	完全中學	52	10	16	-
私立達人女中	完全中學	64	18	12	-
私立泰北中學		140	29	13	-
私立衛理女中	完全中學	78	25	15	-
私立華興中學	完全中學	63	14	6	-
私立薇閣高中	完全中學	109	22	13	3
私立十信高中		58	6	6	-
私立育達家商	附中	-	-	17	-
私立協和工商	附中	-	-	-	-
私立開南商工	附中	-	-	6	-
私立惇敘工商	附中	-	-	4	-

附註：特殊班班級數僅含自足式特殊班

Table 13. Summary of Senior High Schools (cont.)
2010-2011

單位：人、班

學生數			上學年度畢業生數		
Number of Students			Number of Graduates of Last Academic Year		
計	男	女	計	男	女
Total	Male	Female	Total	Male	Female
558	197	361	184	67	117
447	342	105	133	102	31
459	353	106	149	132	17
462	291	171	140	83	57
328	218	110	144	89	55
80	71	9	25	23	2
72	34	38	26	20	6
796	480	316	259	159	100
1,461	1,015	446	472	312	160
1,844	-	1,844	631	-	631
309	149	160	44	25	19
319	201	118	106	82	24
890	525	365	271	149	122
461	395	66	175	150	25
2,551	-	2,551	823	-	823
228	133	95	36	22	14
2,112	1,270	842	748	445	303
406	249	157	159	99	60
102	68	34	69	53	16
845	477	368	273	138	135
1,085	623	462	360	226	134
1,176	-	1,176	400	-	400
716	568	148	206	181	25
577	-	577	173	-	173
538	307	231	171	98	73
555	-	555	176	-	176
291	169	122	168	100	68
788	425	363	227	134	93
254	143	111	80	49	31
766	402	364	276	130	146
-	-	-	61	32	29
215	177	38	91	76	15
98	74	24	70	47	23

表 14. 高級中學歷年校數及班級數

學 年 度 (區 別) Academic Year (District)	校 數 Number of Schools		
	計	國 立	市 立
	Total	National	Municipal
90 學年度 2001-02	46	1	23
91 學年度 2002-03	49	1	26
92 學年度 2003-04	49	1	26
93 學年度 2004-05	49	1	26
94 學年度 2005-06	50	2	26
95 學年度 2006-07	51	2	26
96 學年度 2007-08	50	2	26
97 學年度 2008-09	50	2	26
98 學年度 2009-10	50	2	26
松山區 Songshan Dist.	2	-	2
信義區 Xinyi Dist.	3	-	2
大安區 Daan Dist.	5	1	1
中山區 Zhongshan Dist.	5	-	3
中正區 Zhongzheng Dist.	4	-	3
大同區 Datong Dist.	3	-	2
萬華區 Wanhua Dist.	3	-	2
文山區 Wenshan Dist.	8	1	2
南港區 Nangang Dist.	2	-	2
內湖區 Neihu Dist.	6	-	3
士林區 Shilin Dist.	5	-	2
北投區 Beitou Dist.	4	-	2
99 學年度 2010-11	50	2	26
松山區 Songshan Dist.	2	-	2
信義區 Xinyi Dist.	3	-	2
大安區 Daan Dist.	5	1	1
中山區 Zhongshan Dist.	5	-	3
中正區 Zhongzheng Dist.	4	-	3
大同區 Datong Dist.	3	-	2
萬華區 Wanhua Dist.	3	-	2
文山區 Wenshan Dist.	8	1	2
南港區 Nangang Dist.	2	-	2
內湖區 Neihu Dist.	6	-	3
士林區 Shilin Dist.	5	-	2
北投區 Beitou Dist.	4	-	2

附註：班級數計算係以自足式特殊班班級數單獨計列、分散式特殊班班級數不計。

Table 14. Number of Senior High Schools and Classes

單位：所、班

		班 級 數 Number of Classes			
私 立 Private	計 Total	國 立 National	市 立 Municipal	私 立 Private	
22	1,708	80	1,184	444	
22	1,761	80	1,239	442	
22	1,800	80	1,286	434	
22	1,891	80	1,336	475	
22	1,941	86	1,346	509	
23	1,965	92	1,357	516	
22	1,958	98	1,368	492	
22	1,933	98	1,368	467	
22	1,910	98	1,366	446	
-	81	-	63	18	
1	158	-	138	20	
3	212	80	54	78	
2	177	-	149	28	
1	266	-	243	23	
1	138	-	84	54	
1	80	-	75	5	
5	225	18	105	102	
-	100	-	100	-	
3	201	-	147	54	
3	104	-	66	38	
2	168	-	142	26	
22	1,893	98	1,365	430	
-	80	-	63	17	
1	156	-	138	18	
3	212	80	54	78	
2	177	-	150	27	
1	261	-	243	18	
1	138	-	84	54	
1	81	-	75	6	
5	221	18	105	98	
-	99	-	99	-	
3	201	-	147	54	
3	100	-	66	34	
2	167	-	141	26	

表 15. 高級中學歷年教師數及職員數

學 年 度 (區 別) Academic Year (District)	教 師 數 Number of Teachers		
	計	國 立	市 立
	Total	National	Municipal
90 學年度 2001-02	5,688	239	3,670
91 學年度 2002-03	5,700	237	3,761
92 學年度 2003-04	5,699	233	3,808
93 學年度 2004-05	5,859	232	3,901
94 學年度 2005-06	5,989	258	3,911
95 學年度 2006-07	6,008	280	3,875
96 學年度 2007-08	6,031	302	3,883
97 學年度 2008-09	6,060	307	3,917
98 學年度 2009-10	6,163	309	4,036
松山區 Songshan Dist.	287	-	287
信義區 Xinyi Dist.	326	-	287
大安區 Daan Dist.	737	234	155
中山區 Zhongshan Dist.	568	-	495
中正區 Zhongzheng Dist.	695	-	615
大同區 Datong Dist.	442	-	287
萬華區 Wanhua Dist.	262	-	247
文山區 Wenshan Dist.	888	75	323
南港區 Nangang Dist.	296	-	296
內湖區 Neihu Dist.	548	-	370
士林區 Shilin Dist.	583	-	307
北投區 Beitou Dist.	531	-	367
99 學年度 2010-11	6,199	313	4,038
松山區 Songshan Dist.	289	-	289
信義區 Xinyi Dist.	323	-	285
大安區 Daan Dist.	747	231	152
中山區 Zhongshan Dist.	572	-	497
中正區 Zhongzheng Dist.	687	-	613
大同區 Datong Dist.	437	-	289
萬華區 Wanhua Dist.	266	-	247
文山區 Wenshan Dist.	914	82	325
南港區 Nangang Dist.	301	-	301
內湖區 Neihu Dist.	543	-	368
士林區 Shilin Dist.	590	-	309
北投區 Beitou Dist.	530	-	363

Table 15. Number of Teachers and Staffs in Senior High Schools

單位：人

		職 員 數			
		Number of Staffs			
私 立	計	國 立	市 立	私 立	
Private	Total	National	Municipal	Private	
1,779	1,068	49	586	433	
1,702	1,046	49	581	416	
1,658	1,083	49	617	417	
1,726	1,084	49	616	419	
1,820	1,077	56	617	404	
1,853	1,132	60	639	433	
1,846	1,113	64	650	399	
1,836	1,142	64	672	406	
1,818	1,126	67	655	404	
-	50	-	50	-	
39	63	-	47	16	
348	134	47	26	61	
73	105	-	80	25	
80	109	-	90	19	
155	67	-	48	19	
15	50	-	44	6	
490	187	20	50	117	
-	52	-	52	-	
178	109	-	65	44	
276	119	-	50	69	
164	81	-	53	28	
1,848	1,122	65	660	397	
-	50	-	50	-	
38	64	-	48	16	
364	133	47	25	61	
75	99	-	78	21	
74	111	-	90	21	
148	67	-	48	19	
19	49	-	45	4	
507	187	18	54	115	
-	52	-	52	-	
175	109	-	65	44	
281	119	-	51	68	
167	82	-	54	28	

表 16. 高級中學歷年學生數及畢業生數

學 年 度 (區 別) Academic Year (District)	學生數 Number of Students		
	計	國 立	市 立
	Total	National	Municipal
90 學年度 2001-02	74,789	3,312	50,539
91 學年度 2002-03	74,483	3,297	51,174
92 學年度 2003-04	75,084	3,226	51,714
93 學年度 2004-05	78,073	3,182	52,794
94 學年度 2005-06	79,803	3,382	52,362
95 學年度 2006-07	80,072	3,605	52,253
96 學年度 2007-08	78,871	3,870	52,285
97 學年度 2008-09	77,011	3,921	51,887
98 學年度 2009-10	75,604	3,925	51,626
松山區 Songshan Dist.	3,100	-	2,264
信義區 Xinyi Dist.	6,180	-	5,313
大安區 Daan Dist.	8,789	3,176	1,964
中山區 Zhongshan Dist.	6,969	-	5,716
中正區 Zhongzheng Dist.	10,845	-	10,045
大同區 Datong Dist.	5,722	-	3,164
萬華區 Wanhua Dist.	3,068	-	2,877
文山區 Wenshan Dist.	9,450	749	3,976
南港區 Nangang Dist.	3,537	-	3,537
內湖區 Neihu Dist.	7,656	-	5,170
士林區 Shilin Dist.	4,011	-	2,497
北投區 Beitou Dist.	6,277	-	5,103
99 學年度 2010-11	74,717	3,907	51,427
松山區 Songshan Dist.	3,019	-	2,253
信義區 Xinyi Dist.	6,042	-	5,246
大安區 Daan Dist.	8,704	3,159	1,931
中山區 Zhongshan Dist.	6,963	-	5,754
中正區 Zhongzheng Dist.	10,649	-	9,973
大同區 Datong Dist.	5,711	-	3,160
萬華區 Wanhua Dist.	3,117	-	2,889
文山區 Wenshan Dist.	9,309	748	4,011
南港區 Nangang Dist.	3,572	-	3,572
內湖區 Neihu Dist.	7,628	-	5,159
士林區 Shilin Dist.	3,875	-	2,491
北投區 Beitou Dist.	6,128	-	4,988

Table 16. Number of Students and Graduates
in Senior High Schools

單位：人

		上學年度畢業生數			
		Number of Graduates of Last Academic Year			
私 立	計	國 立	市 立	私 立	
Private	Total	National	Municipal	Private	
20,938	23,309	1,063	15,309	6,937	
20,012	24,165	1,089	16,442	6,634	
20,144	24,761	1,086	16,348	7,327	
22,097	22,858	1,077	15,797	5,984	
24,059	24,034	1,071	17,089	5,874	
24,214	24,952	1,044	16,865	7,043	
22,716	25,402	1,036	16,661	7,705	
21,203	25,613	1,251	16,624	7,738	
20,053	25,271	1,264	16,662	7,345	
836	1,063	-	727	336	
867	2,054	-	1,706	348	
3,649	3,057	1,032	667	1,358	
1,253	2,198	-	1,804	394	
800	3,734	-	3,324	410	
2,558	1,862	-	1,020	842	
191	1,007	-	967	40	
4,725	3,316	232	1,416	1,668	
-	1,127	-	1,127	-	
2,486	2,502	-	1,602	900	
1,514	1,394	-	779	615	
1,174	1,957	-	1,523	434	
19,383	24,596	1,279	16,792	6,525	
766	1,002	-	726	276	
796	2,083	-	1,763	320	
3,614	2,846	1,046	653	1,147	
1,209	2,267	-	1,890	377	
676	3,652	-	3,386	266	
2,551	1,846	-	1,023	823	
228	975	-	939	36	
4,550	3,112	233	1,270	1,609	
-	1,114	-	1,114	-	
2,469	2,454	-	1,675	779	
1,384	1,305	-	790	515	
1,140	1,940	-	1,563	377	

表 17. 高級中學歷年各年級學生數

學 年 度 (隸屬別) Academic Year (School Categories)	總計 Grand Total			一 年 級 Grade 1		
	計	男	女	計	男	女
	Total	Male	Female	Total	Male	Female
90 學年度 2001-02	74,789	36,401	38,388	24,498	11,677	12,821
91 學年度 2002-03	74,483	35,914	38,569	25,568	12,353	13,215
92 學年度 2003-04	75,084	35,947	39,137	26,839	12,838	14,001
93 學年度 2004-05	78,073	37,525	40,548	27,546	13,319	14,227
94 學年度 2005-06	79,803	38,554	41,249	27,648	13,681	13,967
95 學年度 2006-07	80,072	39,400	40,672	27,181	13,759	13,422
96 學年度 2007-08	78,871	39,164	39,707	26,078	12,944	13,134
國 立 National	3,870	2,670	1,200	1,326	885	441
市 立 Municipal	52,285	26,766	25,519	17,657	9,014	8,643
私 立 Private	22,716	9,728	12,988	7,095	3,045	4,050
97 學年度 2008-09	77,011	38,143	38,868	25,500	12,509	12,991
國 立 National	3,921	2,700	1,221	1,339	927	412
市 立 Municipal	51,887	26,455	25,432	17,229	8,684	8,545
私 立 Private	21,203	8,988	12,215	6,932	2,898	4,034
98 學年度 2009-10	75,604	37,258	38,346	25,312	12,502	12,810
國 立 National	3,925	2,690	1,235	1,291	893	398
市 立 Municipal	51,626	26,214	25,412	17,244	8,842	8,402
私 立 Private	20,053	8,354	11,699	6,777	2,767	4,010
99 學年度 2010-11	74,717	36,815	37,902	25,011	12,391	12,620
國 立 National	3,907	2,700	1,207	1,288	891	397
市 立 Municipal	51,427	26,265	25,162	17,271	8,935	8,336
私 立 Private	19,383	7,850	11,533	6,452	2,565	3,887

附註：1. 89 年至 90 學年度學生數中()數字為開平高中夜間部四年級學生數

2. 92 學年度起延修生係指成績未達畢業標準而延長其修業期間之學生

Table 17. Number of Students in Senior High Schools by Grade

單位：人

二年級 Grade 2			三年級 Grade 3			延修生 Repeaters		
計 Total	男 Male	女 Female	計 Total	男 Male	女 Female	計 Total	男 Male	女 Female
25,673	12,589	13,084	24,607	12,127	12,480	四年級(11)	(8)	(3)
23,654	11,226	12,428	25,261	12,335	12,926
24,872	12,037	12,835	23,322	11,029	12,293	51	43	8
26,026	12,387	13,639	24,430	11,766	12,664	71	53	18
26,566	12,707	13,859	25,564	12,147	13,417	25	19	6
26,757	13,154	13,603	26,097	12,454	13,643	37	33	4
26,397	13,261	13,136	26,339	12,913	13,426	57	46	11
1,283	897	386	1,261	888	373	-	-	-
17,441	9,050	8,391	17,182	8,698	8,484	5	4	1
7,673	3,314	4,359	7,896	3,327	4,569	52	42	10
25,560	12,653	12,907	25,917	12,956	12,961	34	25	9
1,311	884	427	1,271	889	382	-	-	-
17,510	8,923	8,587	17,144	8,845	8,299	4	3	1
6,739	2,846	3,893	7,502	3,222	4,280	30	22	8
25,225	12,456	12,769	25,028	12,270	12,758	39	30	9
1,345	931	414	1,289	866	423	-	-	-
17,262	8,739	8,523	17,114	8,630	8,484	6	3	3
6,618	2,786	3,832	6,625	2,774	3,851	33	27	6
24,882	12,259	12,623	24,807	12,151	12,656	17	14	3
1,287	891	396	1,332	918	414	-	-	-
17,177	8,818	8,359	16,979	8,512	8,467	-	-	-
6,418	2,550	3,868	6,496	2,721	3,775	17	14	3

表 18. 高級中學各校一年級新生數概況

校 名 School Name	新生數 Freshman			新生數按學生居 No.of First-Grade Students by	
	計 Total	男 Male	女 Female	計 Total	臺北市 Taipei
97 學年度 2008-09	25,463	12,475	12,988	25,463	15,300
國 立 National	1,343	929	414	1,343	1,147
市 立 Municipal	17,206	8,655	8,551	17,206	9,703
私 立 Private	6,914	2,891	4,023	6,914	4,450
98 學年度 2009-10	25,274	12,456	12,818	25,274	14,871
國 立 National	1,303	903	400	1,303	1,089
市 立 Municipal	17,204	8,791	8,413	17,204	9,500
私 立 Private	6,767	2,762	4,005	6,767	4,282
99 學年度 2010-11	24,972	12,371	12,601	24,972	14,798
國 立 National	1,286	887	399	1,286	675
市 立 Municipal	17,250	8,929	8,321	17,250	9,927
私 立 Private	6,436	2,555	3,881	6,436	4,196
甄選入學 Admission by Recommendation & Screening	1,004	552	452	1,004	559
申請入學 Admission by Application	5,717	2,862	2,855	5,717	3,183
登記分發 Admission by Rrgistration & Placement	14,004	6,747	7,257	14,004	7,955
直升入學 Direct Admission from Same School	1,342	730	612	1,342	1,121
獨 招 Individual Enrollment	1,064	641	423	1,064	769
免試入學 Open Admission	479	171	308	479	445
其 他 Others	1,362	668	694	1,362	766

Table 18. Summary of First-Grade Students in Senior High Schools

單位：人

住地分 Live in District	新生數按學生應屆、非應屆畢業分 No. of First-Grade Students by Graduate Year					
	應屆畢業 Graduates of Last Academic Year			非應屆畢業 Graduates Before Last Academic Years		
外縣市 Outside Taipei	計 Total	男 Male	女 Female	計 Total	男 Male	女 Female
10,163	23,683	11,580	12,103	1,780	895	885
196	1,331	920	411	12	9	3
7,503	15,761	7,948	7,813	1,445	707	738
2,464	6,591	2,712	3,879	323	179	144
10,403	24,706	12,157	12,549	568	299	269
214	1,294	896	398	9	7	2
7,704	16,876	8,606	8,270	328	185	143
2,485	6,536	2,655	3,881	231	107	124
10,174	24,473	12,043	12,430	499	328	171
611	1,272	875	397	14	12	2
7,323	16,953	8,731	8,222	297	198	99
2,240	6,248	2,437	3,811	188	118	70
445	1,000	550	450	4	2	2
2,534	5,651	2,821	2,830	66	41	25
6,049	13,683	6,539	7,144	321	208	113
221	1,341	729	612	1	1	-
295	1,057	635	422	7	6	1
34	476	169	307	3	2	1
596	1,265	600	665	97	68	29

表 18. 高級中學各校一年級新生數概況(續1)

校 名 School Name	新生數 Freshman			新生數按學生居 No.of First-Grade Students by	
	計 Total	男 Male	女 Female	計 Total	臺北市 Taipei
國立師大附中	1,043	733	310	1,043	551
國立政大附中	243	154	89	243	124
市立西松高中	370	255	115	370	275
市立中崙高中	363	172	191	363	222
市立松山高中	841	466	375	841	464
市立永春高中	593	322	271	593	419
市立和平高中	486	276	210	486	303
市立中山女中	959	-	959	959	438
市立大同高中	615	306	309	615	413
市立大直高中	361	200	161	361	299
市立建國中學	1,270	1,270	-	1,270	707
市立成功中學	999	999	-	999	497
市立北一女中	1,087	-	1,087	1,087	570
市立明倫高中	613	300	313	613	320
市立成淵高中	448	302	146	448	193
市立華江高中	649	345	304	649	209
市立大理高中	323	166	157	323	157
市立景美女中	772	-	772	772	361
市立萬芳高中	408	210	198	408	319
市立南港高中	380	208	172	380	238
市立育成高中	729	389	340	729	482
市立內湖高中	764	370	394	764	506
市立麗山高中	304	211	93	304	208
市立南湖高中	614	318	296	614	346
市立陽明高中	486	244	242	486	287
市立百齡高中	316	169	147	316	182
市立復興高中	835	402	433	835	540
市立中正高中	837	492	345	837	502
市立松山家商	184	72	112	184	128
市立松山工農	157	122	35	157	76

Table 18. Summary of First-Grade Students in Senior High Schools (cont.1)

單位：人

住地分 Live in District	新生數按學生應屆、非應屆畢業分 No.of First-Grade Students by Graduate Year						
	應屆畢業 Graduates of Last Academic Year			非應屆畢業 Graduates Before Last Academic Years			
外縣市 Outside Taipei	計 Total	男 Male	女 Female	計 Total	男 Male	女 Female	
	492	1,033	725	308	10	8	2
	119	239	150	89	4	4	-
	95	369	255	114	1	-	1
	141	361	171	190	2	1	1
	377	834	461	373	7	5	2
	174	577	309	268	16	13	3
	183	480	271	209	6	5	1
	521	953	-	953	6	-	6
	202	612	305	307	3	1	2
	62	361	200	161	-	-	-
	563	1,255	1,255	-	15	15	-
	502	992	992	-	7	7	-
	517	1,083	-	1,083	4	-	4
	293	602	293	309	11	7	4
	255	448	302	146	-	-	-
	440	645	342	303	4	3	1
	166	323	166	157	-	-	-
	411	764	-	764	8	-	8
	89	401	207	194	7	3	4
	142	379	208	171	1	-	1
	247	725	385	340	4	4	-
	258	761	368	393	3	2	1
	96	301	209	92	3	2	1
	268	608	313	295	6	5	1
	199	476	240	236	10	4	6
	134	315	168	147	1	1	-
	295	817	388	429	18	14	4
	335	819	477	342	18	15	3
	56	179	70	109	5	2	3
	81	149	115	34	8	7	1

表 18. 高級中學各校一年級新生數概況 (續2完)

校 名 School Name	新生數 Freshman			新生數按學生居 No.of First-Grade Students by	
	計 Total	男 Male	女 Female	計 Total	臺北市 Taipei
市立大安高工	159	126	33	159	79
市立木柵高工	162	103	59	162	90
市立南港高工	118	79	39	118	62
市立內湖高工	26	26	-	26	26
市立士林高商	22	9	13	22	9
私立祐德高中	257	142	115	257	191
私立延平高中	498	335	163	498	357
私立金甌女中	553	-	553	553	192
私立復興實驗高中	121	58	63	121	115
私立中興高中	117	68	49	117	63
私立大同高中	300	172	128	300	244
私立強恕高中	134	122	12	134	33
私立靜修女中	880	-	880	880	519
私立立人高中	67	33	34	67	42
私立東山中學	700	432	268	700	420
私立滬江中學	129	84	45	129	45
私立大誠中學	38	25	13	38	22
私立再興中學	291	169	122	291	212
私立景文高中	396	224	172	396	254
私立文德女中	357	-	357	357	258
私立方濟高中	262	188	74	262	232
私立達人女中	200	-	200	200	184
私立泰北中學	158	84	74	158	89
私立衛理女中	200	-	200	200	144
私立華興中學	100	53	47	100	92
私立薇閣高中	280	138	142	280	280
私立十信高中	72	43	29	72	44
私立育達家商	267	139	128	267	140
私立開南商工	42	35	7	42	17
私立惇敘工商	17	11	6	17	7

Table 18. Summary of First-Grade Students in Senior High Schools (cont.2end)

單位：人

住地分 Live in District	新生數按學生應屆、非應屆畢業分 No.of First-Grade Students by Graduate Year					
	應屆畢業 Graduates of Last Academic Year			非應屆畢業 Graduates Before Last Academic Years		
外縣市 Outside Taipei	計 Total	男 Male	女 Female	計 Total	男 Male	女 Female
80	155	123	32	4	3	1
72	161	103	58	1	-	1
56	-	-	-	118	79	39
-	26	26	-	-	-	-
13	22	9	13	-	-	-
66	249	135	114	8	7	1
141	498	335	163	-	-	-
361	532	-	532	21	-	21
6	121	58	63	-	-	-
54	108	61	47	9	7	2
56	292	165	127	8	7	1
101	117	107	10	17	15	2
361	869	-	869	11	-	11
25	65	31	34	2	2	-
280	693	426	267	7	6	1
84	117	75	42	12	9	3
16	30	20	10	8	5	3
79	291	169	122	-	-	-
142	376	211	165	20	13	7
99	352	-	352	5	-	5
30	253	180	73	9	8	1
16	200	-	200	-	-	-
69	132	64	68	26	20	6
56	200	-	200	-	-	-
8	100	53	47	-	-	-
-	280	138	142	-	-	-
28	69	42	27	3	1	2
127	251	127	124	16	12	4
25	37	30	7	5	5	-
10	16	10	6	1	1	-

表 19. 高級中學歷年各年級原住民學生數

學 年 度 (隸屬別) Academic Year (School Categories)	總計 Grand Total			一 年 級 Grade 1		
	計	男	女	計	男	女
	Total	Male	Female	Total	Male	Female
90 學年度 2001-02	247	108	139	101	44	57
91 學年度 2002-03	315	142	173	127	64	63
92 學年度 2003-04	423	198	225	179	84	95
93 學年度 2004-05	507	257	250	194	102	92
94 學年度 2005-06	636	307	329	272	126	146
95 學年度 2006-07	727	355	372	266	141	125
96 學年度 2007-08	823	418	405	274	141	133
97 學年度 2008-09	841	416	425	294	130	164
98 學年度 2009-10	854	383	471	306	131	175
99 學年度 2010-11	857	369	488	286	128	158
國 立 National	68	29	39	24	12	12
市 立 Municipal	610	253	357	213	90	123
私 立 Private	179	87	92	49	26	23
松山區 Songshan Dist.	40	16	24	11	3	8
信義區 Xinyi Dist.	60	28	32	19	10	9
大安區 Daan Dist.	97	33	64	30	12	18
中山區 Zhongshan Dist.	92	15	77	37	7	30
中正區 Zhongzheng Dist.	238	168	70	80	58	22
大同區 Datong Dist.	28	6	22	8	-	8
萬華區 Wanhua Dist.	30	14	16	6	1	5
文山區 Wenshan Dist.	100	26	74	36	13	23
南港區 Nangang Dist.	24	11	13	9	4	5
內湖區 Neihu Dist.	54	16	38	24	7	17
士林區 Shilin Dist.	37	12	25	8	3	5
北投區 Beitou Dist.	57	24	33	18	10	8

附註：1. 90 學年度學生數中()數字為開平高中夜間部四年級學生數。

2. 92 學年度起延修生係指成績未達畢業標準而延長其修業期間之學生。

Table 19. Number of Aboriginal Students in Senior High Schools by Grade

單位：人

二年級 Grade 2			三年級 Grade 3			延修生 Repeaters		
計 Total	男 Male	女 Female	計 Total	男 Male	女 Female	計 Total	男 Male	女 Female
69	32	37	76	32	44	四年級(1)	-	(1)
103	42	61	85	36	49	-	-	-
132	66	66	112	48	64	-	-	-
185	94	91	127	61	66	1	-	1
187	95	92	177	86	91	-	-	-
264	122	142	196	91	105	1	1	-
291	157	134	257	120	137	1	-	1
266	138	128	280	148	132	1	-	1
297	132	165	248	117	131	3	3	-
278	113	165	292	127	165	1	1	-
24	12	12	20	5	15	-	-	-
197	76	121	200	87	113	-	-	-
57	25	32	72	35	37	1	1	-
11	4	7	18	9	9	-	-	-
21	7	14	20	11	9	-	-	-
37	13	24	30	8	22	-	-	-
28	4	24	27	4	23	-	-	-
77	55	22	80	54	26	1	1	-
12	3	9	8	3	5	-	-	-
8	3	5	16	10	6	-	-	-
31	7	24	33	6	27	-	-	-
9	5	4	6	2	4	-	-	-
14	1	13	16	8	8	-	-	-
11	5	6	18	4	14	-	-	-
19	6	13	20	8	12	-	-	-

表 20. 高級中學歷年畢業生升學就業概況

學 年 度 (性 別) Academic Year (Sex)	畢業 生數 No.of Graduates	升 學 Entering Advanced School					
		計 Total	大學 院校 University and College	專科 學校 Junior College	軍警 學校 Military and Police School	國外、大 陸學校 Overseas University	其他 Others
						(一) 人 數	
89 學年度 2000-01	23,309	19,291	18,875	322	81	13	
90 學年度 2001-02	24,165	20,564	20,215	300	40	9	
91 學年度 2002-03	24,761	21,740	21,093	531	51	65	
92 學年度 2003-04	22,858	20,669	20,324	192	46	107	
93 學年度 2004-05	24,034	21,990	21,670	182	33	105	
94 學年度 2005-06	24,952	23,149	22,742	164	77	139	27
95 學年度 2006-07	25,402	24,227	23,851	133	87	141	15
96 學年度 2007-08	25,613	24,684	24,359	73	137	110	5
97 學年度 2008-09	25,271	24,486	24,137	56	148	122	23
男 Male	12,477	12,031	11,837	38	114	30	12
女 Female	12,794	12,455	12,300	18	34	92	11
98 學年度 2009-10	24,596	23,798	23,480	21	171	119	7
男 Male	11,962	11,501	11,325	7	125	40	4
女 Female	12,634	12,297	12,155	14	46	79	3
						(二) 百 分 比	
89 學年度 2000-01	100.00	82.76	80.98	1.38	0.35	0.06	
90 學年度 2001-02	100.00	85.10	83.65	1.24	0.17	0.04	
91 學年度 2002-03	100.00	87.80	85.19	2.14	0.21	0.26	
92 學年度 2003-04	100.00	90.42	88.91	0.84	0.20	0.47	
93 學年度 2004-05	100.00	91.50	90.16	0.76	0.14	0.44	
94 學年度 2005-06	100.00	92.77	91.14	0.66	0.31	0.56	0.11
95 學年度 2006-07	100.00	95.37	93.89	0.52	0.34	0.56	0.06
96 學年度 2007-08	100.00	96.37	95.10	0.29	0.53	0.43	0.02
97 學年度 2008-09	100.00	96.89	95.51	0.22	0.59	0.48	0.09
男 Male	100.00	96.43	94.87	0.30	0.91	0.24	Ⓔ 0.10
女 Female	100.00	97.35	96.14	0.14	0.27	0.72	0.09
98 學年度 2009-10	100.00	96.76	95.46	0.09	0.70	0.48	0.03
男 Male	100.00	96.15	94.67	0.06	1.04	0.33	0.03
女 Female	100.00	97.33	96.21	0.11	0.36	0.63	0.02

Table 20. Status of Graduates from Senior High Schools
Entering Advanced Schools or Labor Force

單位：人

就 業 Entering Labor Force				未升學未就業 Not in advanced school & unemployed				其他 Other
計 Total	第一級 行業 Primary Industry	第二級 行業 Second Industry	第三級 行業 Tertiary Industry	計 Total	接受職 業訓練 Taking Vocational Training	補習功課 Attend Short-term Supplementary School	服役 及其他 Soldier and Other	
No. of Personnel								
356	2	32	322	3,341	48	2,881	412	321
423	2	5	416	2,961	2	2,450	509	217
458	-	8	450	2,449	47	2,189	213	114
334	23	7	304	1,737	8	1,605	124	118
309	1	7	301	1,639	7	1,410	222	96
429	-	21	408	1,264	2	1,152	110	110
304	2	7	295	758	4	654	100	113
159	-	10	149	662	1	576	85	108
164	-	4	160	570	4	494	72	51
79	-	4	75	335	3	280	52	32
85	-	-	85	235	1	214	20	19
111	-	4	107	646	-	539	107	41
48	-	3	45	384	-	300	84	29
63	-	1	62	262	-	239	23	12
%								
1.53	0.01	0.14	1.38	14.33	0.21	12.36	1.77	1.38
1.75	0.01	0.02	1.72	12.25	0.01	10.14	2.11	0.90
1.85	-	0.03	1.82	9.89	0.19	8.84	0.86	0.46
1.46	0.10	0.03	1.33	7.60	0.03	7.02	0.54	0.52
1.29	0.00	0.03	1.25	6.82	0.03	5.87	0.92	0.40
1.72	-	0.08	1.64	5.07	0.01	4.62	0.44	0.44
1.20	0.01	0.03	1.16	2.98	0.02	2.57	0.39	0.44
0.62	-	0.04	0.58	2.58	0.00	2.25	0.33	0.42
0.65	-	0.02	0.63	2.26	0.02	1.95	0.28	0.20
0.63	-	0.03	0.60	2.68	0.02	2.24	0.42	0.26
0.66	-	-	0.66	1.84	Ⓕ 0.01	1.67	0.16	0.15
0.45	-	0.02	0.44	2.63	-	2.19	0.44	0.17
0.40	-	0.03	0.38	3.21	-	2.51	0.70	0.24
0.50	-	0.01	0.49	2.07	-	1.89	0.18	0.09

表 21. 高級中學歷年學生異動情形

學 年 度 (年級別) Academic Year (Grade)	減 少 人 數									
	合 計 Grand Total					休 學 原 因 Cause of Suspension				
						計 Total		因病 Sick	志趣 不合 In- terest	家庭 經濟 Eco- nomy
	計 Total	男 M.	女 F.	男 M.	女 F.					
89 學年度2000-01	2,002	1,140	862	377	418	98	139	32	-	526
90 學年度2001-02	1,900	1,040	860	344	417	103	189	38	1	430
91 學年度2002-03	2,392	1,358	1,034	491	506	168	187	14	3	625
92 學年度2003-04	2,663	1,491	1,172	550	562	182	185	26	-	719
93 學年度2004-05	2,615	1,479	1,136	632	558	159	236	26	1	768
94 學年度2005-06	2,905	1,611	1,294	583	625	136	231	18	1	822
95 學年度2006-07	2,552	1,504	1,048	631	579	133	272	16	3	786
百分比 (%)	100.00	58.93	41.07	24.73	22.69	5.21	10.66	0.63	0.12	30.80
國 立 National	28	18	10	17	8	2	1	-	-	22
市 立 Municipal	980	565	415	395	320	101	109	6	1	498
私 立 Private	1,544	921	623	219	251	30	162	10	2	266
96 學年度2007-08	2,293	1,304	989	597	521	129	179	21	5	784
百分比 (%)	100.00	56.87	43.13	26.04	22.72	5.63	7.81	0.92	0.22	34.19
國 立 National	52	36	16	32	13	5	1	-	-	39
市 立 Municipal	1,060	596	464	402	329	85	82	13	5	546
私 立 Private	1,181	672	509	163	179	39	96	8	-	199
97 學年度2008-09	2,171	1,198	973	471	498	120	182	16	-	651
百分比 (%)	100.00	55.18	44.82	21.70	22.94	5.53	8.38	0.74	-	29.99
國 立 National	67	41	26	20	20	3	1	-	-	36
市 立 Municipal	932	522	410	319	286	70	66	13	-	456
私 立 Private	1,172	635	537	132	192	47	115	3	-	159
98 學年度2009-10	2,279	1,324	955	489	418	128	154	11	2	612
百分比 (%)	100.00	58.10	41.90	21.46	18.34	5.62	6.76	0.48	0.09	26.85
國 立 National	55	39	16	30	10	3	2	-	-	35
市 立 Municipal	1,082	634	448	294	252	80	56	3	1	406
私 立 Private	1,142	651	491	165	156	45	96	8	1	171

Table 21. Mobility Status of Students in Senior High Schools

單位：人

Number of Students Reduced										增加人數 Number of Students Increased					
退學原因 Cause of Withdrawal					轉出 Transfer (out)		死亡 Dead		合計 Grand Total			復學生 Reenter		轉入生 Transfer (in)	
計 Total		自動 退學 Auto matic	休學 期滿 Pass the Suspension Length	其他 Oth- ers	男 M.	女 F.	男 M.	女 F.	計 Total	男 M.	女 F.	男 M.	女 F.	男 M.	女 F.
180	130	33	111	166	574	312	9	2	680	419	261	82	68	337	193
213	200	60	196	157	481	241	2	2	735	453	282	124	104	329	178
234	201	133	173	129	623	326	10	1	873	533	340	149	116	384	224
303	197	150	173	177	630	410	8	3	680	392	288	121	131	271	157
140	150	93	166	31	699	423	8	5	770	423	347	129	136	294	211
260	231	174	283	34	765	435	3	3	828	442	386	137	150	305	236
168	92	106	121	33	703	377	2	-	912	499	413	158	157	341	256
6.58	3.61	4.15	4.74	1.29	27.55	14.77	0.08	-	100.00	54.71	45.29	17.32	17.21	37.39	28.07
1	1	-	2	-	-	1	-	-	15	8	7	5	4	3	3
68	46	12	82	20	101	49	1	-	367	194	173	127	115	67	58
99	45	94	37	13	602	327	1	-	530	297	233	26	38	271	195
146	140	111	134	41	558	328	3	-	933	554	379	172	149	382	230
6.37	6.11	4.84	5.84	1.79	24.33	14.30	0.13	-	100.00	59.38	40.62	18.44	15.97	40.94	24.65
4	3	-	7	-	-	-	-	-	9	5	4	4	1	1	3
49	53	22	50	30	144	82	1	-	371	206	165	147	116	59	49
93	84	89	77	11	414	246	2	-	553	343	210	21	32	322	178
210	123	91	161	81	513	349	4	3	892	499	393	173	150	326	243
9.67	5.67	4.19	7.42	3.73	23.63	16.08	0.18	0.14	100.00	55.94	44.06	19.39	16.82	36.55	27.24
19	6	-	24	1	2	-	-	-	22	17	5	15	3	2	2
66	45	15	68	28	135	79	2	-	355	190	165	138	111	52	54
125	72	76	69	52	376	270	2	3	515	292	223	20	36	272	187
280	181	97	122	242	547	349	8	7	967	533	434	175	159	358	275
12.29	7.94	4.26	5.35	10.62	24.00	15.31	0.35	0.31	100.00	55.12	44.88	18.10	16.44	37.02	28.44
8	4	4	8	-	1	2	-	-	18	7	11	7	6	-	5
168	99	23	41	203	171	96	1	1	378	215	163	145	117	70	46
104	78	70	73	39	375	251	7	6	571	311	260	23	36	288	224

表 22. 高級中學歷年教師性別、學歷及資格

學 年 度 (隸屬別) Academic Year (School Categories)	總計 Grand Total	性別 Sex		研究所 Graduate School	師大及 教育大學 Normal Univ. and Colleges
		男 Male	女 Female		
90 學年度 2001-02	5,688	2,065	3,623	2,121	1,771
91 學年度 2002-03	5,700	2,116	3,584	2,222	1,552
92 學年度 2003-04	5,699	2,075	3,624	2,017	1,910
93 學年度 2004-05	5,859	2,142	3,717	2,196	1,813
94 學年度 2005-06	5,989	2,145	3,844	2,445	1,722
95 學年度 2006-07	6,008	2,112	3,896	2,755	1,584
96 學年度 2007-08	6,031	2,128	3,903	2,820	1,535
百分比 (%)	97.86	34.53	63.33	45.76	24.91
國 立 National	302	122	180	180	100
市 立 Municipal	3,883	1,304	2,579	1,965	1,186
私 立 Private	1,846	702	1,144	675	249
97 學年度 2008-09	6,060	2,146	3,914	2,956	1,472
百分比 (%)	98.33	34.82	63.51	47.96	23.88
國 立 National	307	117	190	192	80
市 立 Municipal	3,917	1,326	2,591	2,072	1,131
私 立 Private	1,836	703	1,133	692	261
98 學年度 2009-10	6,163	2,164	3,999	2,992	1,507
百分比 (%)	100.00	35.11	64.89	48.55	24.45
國 立 National	309	114	195	146	132
市 立 Municipal	4,036	1,370	2,666	2,153	1,147
私 立 Private	1,818	680	1,138	693	228
99 學年度 2010-11	6,199	2,183	4,016	3,201	1,407
百分比 (%)	100.00	35.22	64.78	51.64	22.70
國 立 National	313	112	201	224	50
市 立 Municipal	4,038	1,377	2,661	2,239	1,107
私 立 Private	1,848	694	1,154	738	250

Table 22. Number of Teachers in Senior High Schools by Sex,
Educational Background and Qualification

單位：人

學 歷 別 Educational Background						資 格 別 Qualification		
一般大學 校院 Other Univ. and Colleges	科技大學 校院 University of Technology	師範 專科 Teachers' Junior College	其他 專科 Other Junior College	軍事 學校 MilitaryAca demy	其他 Others	合格 教師 Certify Teacher	技術教師 登記 Certificated for Technical Subjects	其他 Others
1,705		2	72	15	2	5,501	9	178
1,851		3	52	17	3	5,591	7	102
1,540		3	61	164	4	5,601	18	80
1,624		2	38	184	2	5,768	12	79
1,591		-	36	193	2	5,924	13	52
1,461	21	6	22	159	-	5,943	15	50
1,491	27	2	22	134	-	5,980	9	42
24.19	0.44	0.03	0.36	2.17	-	97.03	0.15	0.68
18	-	-	-	4	-	302	-	-
641	6	-	3	82	-	3,882	-	1
832	21	2	19	48	-	1,796	9	41
1,455	32	-	10	127	8	5,985	9	66
23.61	0.52	-	0.16	2.06	0.13	97.11	0.15	1.07
31	-	-	-	4	-	307	-	-
618	6	-	3	80	7	3,902	-	15
806	26	-	7	43	1	1,776	9	51
1,411	106	-	10	137	-	6,068	10	85
22.89	1.72	-	0.16	2.22	-	98.46	0.16	1.38
27	-	-	-	4	-	309	-	-
638	8	-	3	87	-	4,010	-	26
746	98	-	7	46	-	1,749	10	59
1,429	26	2	10	124	-	5,858	14	327
23.05	0.42	0.03	0.16	2.00	-	94.50	0.23	5.28
34	-	-	-	5	-	302	-	11
605	6	-	4	77	-	3,845	-	193
790	20	2	6	42	-	1,711	14	123

表 23. 高級中學 99 學年度教師登記科別

科 別 Course		總 計 Grand Total				國 National	
		計 Total	合格 教師 Certify Teacher	技術教 師登記 Technical Certi- ficated	其他 Others	計 Total	合格 教師 Certify Teacher
總 計	Grand Total	6,199	5,858	14	327	313	302
國文	Chinese	1,050	1,046	-	4	55	55
英文	English	905	897	-	8	47	47
數學	Mathematics	894	887	-	7	50	50
歷史	History	289	289	-	-	14	14
地理	Geography	297	295	-	2	15	15
公民與社會	Civics & Social Studies	236	235	-	1	10	10
基礎物理	Basal Physics	267	267	-	-	17	17
基礎化學	Basal Chemistry	236	235	-	1	15	15
基礎生物	Basal Biology	178	176	-	2	10	10
基礎地球科學	Basal Earth Science	65	65	-	-	4	4
音樂	Music	101	98	-	3	8	8
美術	Arts	122	121	-	1	7	7
藝術生活	Artistic Living	19	19	-	-	2	2
家政	Home Economic	66	66	-	-	3	3
生活科技	Technology Comprehensive	67	67	-	-	3	3
資訊科技概論	Information Technology Summary	166	161	4	1	5	5
健康與護理科	Health & Nursing	59	59	-	-	4	4
體育	Physical Education	352	351	-	1	17	17
全民國防教育	National Defense Education	277	-	-	277	11	-
第二外國語文類	Foreign Languages	21	21	-	-	-	-
生命教育類	Life education	21	21	-	-	10	10
生涯規劃類	Life planning	87	86	-	1	-	-
法律與生活	Law & Life	2	2	-	-	-	-
環境科學概論	Environmental Science Summary	-	-	-	-	-	-
家政群	Home Economics Group	12	4	8	-	-	-
餐旅群	Restaurant & Hotel Management Group	12	10	1	1	-	-
海事群	Nautical Group	-	-	-	-	-	-
水產群	Fishing Husbandry Group	-	-	-	-	-	-
農業群	Agriculture Group	-	-	-	-	-	-
食品群	Food Science Group	-	-	-	-	-	-
商業與管理群	Business Management Group	87	86	-	1	-	-
外語群	Foreign Languages Group	-	-	-	-	-	-
設計群	Design Group	24	21	-	3	-	-
機械群	Mechanical Engineering Group	4	3	-	1	-	-
化工群	Chemical Engineering Group	-	-	-	-	-	-
土木與建築群	Civil Engineering Group	-	-	-	-	-	-
電機與電子群	Electronics & Electrical Engineering Group	30	30	-	-	-	-
動力機械群	Power Mechanical Engineering Group	-	-	-	-	-	-
藝術群	Art Group	21	20	1	-	-	-
其他	Others	232	220	-	12	6	6

Table 23. Number of Teachers in Senior High Schools
by Course 2010-2011

單位：人

立		市 立				私 立			
		Municipal				Private			
技術教 師登記	其他	計	合格 教師	技術教 師登記	其他	計	合格 教師	技術教 師登記	其他
Technical Certi- ficated	Others	Total	Certify Teacher	Technical Certi- ficated	Others	Total	Certify Teacher	Technical Certi- ficated	Others
-	11	4,038	3,845	-	193	1,848	1,711	14	123
-	-	681	681	-	-	314	310	-	4
-	-	593	593	-	-	265	257	-	8
-	-	588	588	-	-	256	249	-	7
-	-	194	194	-	-	81	81	-	-
-	-	204	204	-	-	78	76	-	2
-	-	169	169	-	-	57	56	-	1
-	-	183	183	-	-	67	67	-	-
-	-	159	159	-	-	62	61	-	1
-	-	121	121	-	-	47	45	-	2
-	-	45	45	-	-	16	16	-	-
-	-	72	72	-	-	21	18	-	3
-	-	79	79	-	-	36	35	-	1
-	-	15	15	-	-	2	2	-	-
-	-	50	50	-	-	13	13	-	-
-	-	58	58	-	-	6	6	-	-
-	-	82	82	-	-	79	74	4	1
-	-	44	44	-	-	11	11	-	-
-	-	254	254	-	-	81	80	-	1
-	11	182	-	-	182	84	-	-	84
-	-	2	2	-	-	19	19	-	-
-	-	2	2	-	-	9	9	-	-
-	-	53	53	-	-	34	33	-	1
-	-	-	-	-	-	2	2	-	-
-	-	-	-	-	-	-	-	-	-
-	-	-	-	-	-	12	4	8	-
-	-	-	-	-	-	12	10	1	1
-	-	-	-	-	-	-	-	-	-
-	-	-	-	-	-	-	-	-	-
-	-	-	-	-	-	-	-	-	-
-	-	-	-	-	-	87	86	-	1
-	-	-	-	-	-	-	-	-	-
-	-	-	-	-	-	24	21	-	3
-	-	-	-	-	-	4	3	-	1
-	-	-	-	-	-	-	-	-	-
-	-	-	-	-	-	-	-	-	-
-	-	-	-	-	-	30	30	-	-
-	-	-	-	-	-	-	-	-	-
-	-	2	2	-	-	19	18	1	-
-	-	206	195	-	11	20	19	-	1

表 24. 高級中學歷年教師年齡分組

學 年 度 (隸屬別) Academic Year (School Categories)	總 計 Grand Total	25 歲以下 Below 25 yrs.	25-未滿30歲 25-29 yrs.	30-未滿35歲 30-34 yrs.	35-未滿40歲 35-39 yrs.
90 學年度 2001-02	5,688	188	733	1,100	1,032
91 學年度 2002-03	5,700	156	719	1,088	1,134
92 學年度 2003-04	5,699	97	684	1,034	1,191
93 學年度 2004-05	5,859	123	773	989	1,212
94 學年度 2005-06	5,989	101	810	987	1,228
95 學年度 2006-07	6,008	89	772	1,027	1,222
96 學年度 2007-08	6,031	84	734	1,077	1,177
百 分 比 (%)	100.00	1.39	12.17	17.86	19.52
國 立 National	302	3	33	64	49
市 立 Municipal	3,883	49	400	693	804
私 立 Private	1,846	32	301	320	324
97 學年度 2008-09	6,060	68	691	1,129	1,132
百 分 比 (%)	100.00	1.12	11.40	18.63	18.68
國 立 National	307	6	33	70	45
市 立 Municipal	3,917	39	399	709	787
私 立 Private	1,836	23	259	350	300
98 學年度 2009-10	6,163	52	665	1,160	1,148
百 分 比 (%)	100.00	0.84	10.79	18.82	18.63
國 立 National	309	1	42	70	54
市 立 Municipal	4,036	29	389	730	801
私 立 Private	1,818	22	234	360	293
99 學年度 2010-11	6,199	57	617	1,141	1,151
百 分 比 (%)	100.00	0.92	9.95	18.41	18.57
國 立 National	313	3	37	71	63
市 立 Municipal	4,038	37	360	704	802
私 立 Private	1,848	17	220	366	286

Table 24. Number of Teachers in Senior High Schools by Age

單位：人

40-未滿45歲 40-44 yrs.	45-未滿50歲 45-49 yrs.	50-未滿55歲 50-54 yrs.	55-未滿60歲 55-59 yrs.	60-未滿65歲 60-64 yrs.	65歲以上 over 65 yrs.
885	896	516	255	81	2
959	868	503	199	73	1
978	855	541	232	85	2
963	900	561	245	86	7
1,073	896	542	262	87	3
1,094	861	568	272	95	8
1,147	852	568	276	110	6
19.02	14.13	9.42	4.58	1.82	0.10
58	38	44	8	5	-
849	635	320	104	29	-
240	179	204	164	76	6
1,156	886	554	319	119	6
19.08	14.62	9.14	5.26	1.96	0.10
64	38	39	9	3	-
837	673	325	125	23	-
255	175	190	185	93	6
1,218	925	558	307	125	5
19.76	15.01	9.05	4.98	2.03	0.08
59	37	34	9	3	-
878	734	332	120	23	-
281	154	192	178	99	5
1,186	1,009	573	304	152	9
19.13	16.28	9.24	4.90	2.45	0.15
53	46	27	11	2	-
841	783	355	120	34	2
292	180	191	173	116	7

表 25. 高級中學歷年教師服務年資

學 年 度 (隸屬別) Academic Year (School Categories)	總 計 Grand Total	5年以下 Below 5 yrs.	5年-未滿10年 5-9 yrs.
90 學年度 2001-02	5,688	1,641	1,056
91 學年度 2002-03	5,700	1,713	1,063
92 學年度 2003-04	5,699	1,475	1,080
93 學年度 2004-05	5,859	1,688	1,070
94 學年度 2005-06	5,989	1,764	1,046
95 學年度 2006-07	6,008	1,600	1,255
96 學年度 2007-08	6,031	1,499	1,220
百 分 比 (%)	100.00	24.85	20.23
國 立 National	302	66	80
市 立 Municipal	3,883	739	792
私 立 Private	1,846	694	348
97 學年度 2008-09	6,060	1,487	1,291
百 分 比 (%)	100.00	24.54	21.30
國 立 National	307	71	71
市 立 Municipal	3,917	734	892
私 立 Private	1,836	682	328
98 學年度 2009-10	6,163	1,439	1,345
百 分 比 (%)	100.00	23.35	21.82
國 立 National	309	77	70
市 立 Municipal	4,036	743	898
私 立 Private	1,818	619	377
99 學年度 2010-11	6,199	1,420	1,336
百 分 比 (%)	100.00	22.91	21.55
國 立 National	313	90	62
市 立 Municipal	4,038	763	864
私 立 Private	1,848	567	410

Table 25. Number of Teachers in Senior High Schools
by Teaching Length

單位：人

10年-未滿15年 10-14 yrs.	15年-未滿20年 15-19 yrs.	20年-未滿25年 20-24 yrs.	25年-未滿30年 25-29 yrs.	30年以上 over 30 yrs.
907	821	669	411	183
850	767	685	435	187
1,037	776	710	421	200
1,052	753	659	448	189
1,037	830	674	454	184
993	837	686	409	228
1,075	880	705	423	229
17.82	14.59	11.69	7.01	3.80
54	26	32	25	19
737	667	560	284	104
284	187	113	114	106
1,068	876	668	440	230
17.62	14.46	11.02	7.26	3.80
62	35	29	21	18
725	648	522	305	91
281	193	117	114	121
974	956	732	457	260
15.80	15.51	11.88	7.42	4.22
68	35	29	16	14
629	727	586	324	129
277	194	117	117	117
1,052	929	712	500	250
16.97	14.99	11.49	8.07	4.03
78	31	23	20	9
707	677	557	357	113
267	221	132	123	128

表 26. 綜合高中 99 學年度各校概況

校 名 School Name	學校數 Day or Night Session	班 級 數 Number of Classes				共 計 Grand Total		
		計 Total	一 年級 Grade 1	二 年級 Grade 2	三 年級 Grade 3	計 Total	男 M.	女 F.
		總計 Grand Total	14	192	59	62	71	7,793
市立 Municipal	7	114	38	38	38	4,308	2,564	1,744
私立 Private	7	78	21	24	33	3,485	873	2,612
市立松山家商	日	12	4	4	4	460	138	322
市立松山工農	日	12	4	4	4	447	342	105
市立大安高工	日	12	4	4	4	459	353	106
市立成淵高中	日	33	11	11	11	1,265	818	447
市立大理高中	日	24	8	8	8	887	404	483
市立木柵高工	日	12	4	4	4	462	291	171
市立南港高工	日	9	3	3	3	328	218	110
私立育達高職	日	13	4	3	6	631	342	289
私立協和工商	日	-	-	-	-	-	-	-
私立金甌女中	日	26	7	9	10	1,190	-	1,190
私立開南商工	日	6	1	2	3	215	177	38
私立靜修女中	日	18	6	6	6	868	-	868
私立滬江高中	日	10	3	3	4	406	249	157
私立景文高中	日	-	-	-	-	-	-	-
私立泰北高中	日	3	-	1	2	123	64	59
私立惇敘工商	日	2	-	-	2	52	41	11

附註：綜合高中之班級數及學生數包含於高級中學資料中。

Table 26. Summary of Comprehensive High Schools
2010-2011

單位：人、班

學 生 數 Number of Students								上學年度 畢業生數 Number of Graduates of Last Academic Year		
一年級 Grade 1		二年級 Grade 2		三年級 Grade 3		延修生 Repeaters		計 Total	男 M.	女 F.
男 M.	女 F.	男 M.	女 F.	男 M.	女 F.	男 M.	女 F.			
1,137	1,328	1,074	1,424	1,221	1,601	5	3	2,834	1,243	1,591
907	563	842	571	815	610	-	-	1,411	833	578
230	765	232	853	406	991	5	3	1,423	410	1,013
56	96	44	104	38	122	-	-	152	50	102
124	35	108	35	110	35	-	-	133	102	31
125	33	115	31	113	42	-	-	149	132	17
276	147	288	138	254	162	-	-	422	253	169
141	155	124	173	139	155	-	-	271	124	147
106	58	90	56	95	57	-	-	140	83	57
79	39	73	34	66	37	-	-	144	89	55
111	90	79	64	150	135	2	-	276	130	146
-	-	-	-	-	-	-	-	61	32	29
-	322	-	416	-	452	-	-	440	-	440
35	7	63	17	79	14	-	-	91	76	15
-	301	-	285	-	282	-	-	276	-	276
84	45	69	50	96	62	-	-	159	99	60
-	-	-	-	-	-	-	-	2	1	1
-	-	21	21	40	36	3	2	48	25	23
-	-	-	-	41	10	-	1	70	47	23

三(二)、高級職業學校 Vocational Schools

(一)本表內容

General Contents

1.高級職業學校歷年概況總表

Summary of Vocational Schools.

2.校數、教職員、班級、學生數、畢業生歷年概況等 16 表

Fifteen tables of school number, teacher and staff number, class number, student number, graduate number and etc.

(二)本學年度重要數據

Important Numbers of Academic Year 2010-2011

1.校 數

17 所

Number of Schools

2.教師數

2,230 人

Number of Teachers

3.職員數

472 人

Number of Staffs

4.班級數

1,159 班

Number of Classes

5.學生數

47,210 人

Number of Students

6.上學年度畢業生數

13,656 人

Number of Graduates of Last Academic Year

表 27. 高級職業學校歷年概況總表

學 年 度 (區 別) Academic Year (District)	校 數 Number of Schools	教 師 數 Number of Teachers			職 員 數 Number of Staffs				
		計	男	女	計	男	女		
		Total	Male	Female	Total	Male	Female		
90 學年度	2001-02	18	2,291	1,135	1,156	535	187	348	
91 學年度	2002-03	18	2,234	1,129	1,105	507	165	342	
92 學年度	2003-04	18	2,196	1,109	1,087	513	171	342	
93 學年度	2004-05	17	2,106	1,035	1,071	495	170	325	
94 學年度	2005-06	17	2,171	1,037	1,134	496	172	324	
95 學年度	2006-07	17	2,253	1,062	1,191	491	170	321	
96 學年度	2007-08	17	2,272	1,050	1,222	486	166	320	
97 學年度	2008-09	17	2,239	1,050	1,189	496	164	332	
98 學年度	2009-10	17	2,214	1,011	1,203	472	165	307	
松山區	Songshan	Dist.	1	167	44	123	30	4	26
信義區	Xinyi	Dist.	3	512	247	265	107	33	74
大安區	Daan	Dist.	4	338	148	190	78	24	54
中山區	Zhongshan	Dist.	1	79	20	59	24	6	18
中正區	Zhongzheng	Dist.	1	120	60	60	29	13	16
大同區	Datong	Dist.	1	63	15	48	19	3	16
萬華區	Wanhua	Dist.	-	-	-	-	-	-	-
文山區	Wenshan	Dist.	1	162	95	67	38	18	20
南港區	Nangang	Dist.	1	237	146	91	55	31	24
內湖區	Neihu	Dist.	1	227	132	95	33	12	21
士林區	Shilin	Dist.	2	240	62	178	42	12	30
北投區	Beitou	Dist.	1	69	42	27	17	9	8
99 學年度	2010-11	17	2,230	1,007	1,223	472	173	299	
松山區	Songshan	Dist.	1	158	40	118	23	2	21
信義區	Xinyi	Dist.	3	520	241	279	105	34	71
大安區	Daan	Dist.	4	360	158	202	85	30	55
中山區	Zhongshan	Dist.	1	80	20	60	26	7	19
中正區	Zhongzheng	Dist.	1	107	53	54	27	11	16
大同區	Datong	Dist.	1	63	19	44	17	2	15
萬華區	Wanhua	Dist.	-	-	-	-	-	-	-
文山區	Wenshan	Dist.	1	161	93	68	39	20	19
南港區	Nangang	Dist.	1	250	154	96	56	31	25
內湖區	Neihu	Dist.	1	222	129	93	35	12	23
士林區	Shilin	Dist.	2	241	60	181	39	11	28
北投區	Beitou	Dist.	1	68	40	28	20	13	7

附註：1. 95 學年度起含國立戲曲學院高職部之資料。

2. 96 學年度私立開平高級中學改名為私立開平餐飲職業學校。

Table 27. Summary of Vocational Schools

單位：所、人、班

班級數 Number of Classes	學 生 數 Number of Students			上學年度畢業生數 Number of Graduates of Last Academic Year		
	計 Total	男 Male	女 Female	計 Total	男 Male	女 Female
	1,454	58,483	29,828	28,655	21,441	10,376
1,328	51,330	27,173	24,157	19,544	9,457	10,087
1,213	46,503	25,208	21,295	17,117	8,370	8,747
1,165	45,809	25,323	20,486	13,875	7,084	6,791
1,152	46,453	25,689	20,764	12,614	6,867	5,747
1,156	47,267	26,281	20,986	12,053	6,346	5,707
1,132	46,626	26,040	20,586	13,187	7,096	6,091
1,120	46,134	25,936	20,198	13,816	7,349	6,467
1,139	46,663	26,261	20,402	13,686	7,449	6,237
98	4,790	1,779	3,011	1,388	409	979
189	7,427	4,696	2,731	2,202	1,415	787
176	7,135	4,031	3,104	2,028	1,144	884
54	2,384	340	2,044	817	88	729
71	2,904	2,009	895	891	659	232
30	1,477	453	1,024	478	138	340
-	-	-	-	-	-	-
130	5,459	3,800	1,659	1,489	1,056	433
81	2,859	2,579	280	750	666	84
77	2,534	2,051	483	751	617	134
172	7,114	2,767	4,347	2,146	762	1,384
61	2,580	1,756	824	746	495	251
1,159	47,210	26,452	20,758	13,656	7,453	6,203
112	5,396	2,182	3,214	1,334	403	931
190	7,406	4,685	2,721	2,118	1,327	791
177	7,061	3,900	3,161	2,159	1,214	945
54	2,329	332	1,997	729	101	628
67	2,661	1,839	822	902	634	268
30	1,451	520	931	483	98	385
-	-	-	-	-	-	-
138	5,771	3,904	1,867	1,612	1,141	471
82	2,890	2,620	270	743	654	89
78	2,591	2,074	517	778	629	149
167	6,924	2,622	4,302	2,099	762	1,337
64	2,730	1,774	956	699	490	209

表 28. 高級職業學校歷年班級、教師、學生數比例

學 年 度 Academic Year	每 班 教 師 數 Number of Teachers per Class			
	總 計	國 立	市 立	私 立
	Total	National	Municipal	Private
79 學年度 1990-91	2.59	1.37
80 學年度 1991-92	2.66	1.40
81 學年度 1992-93	2.62	1.27
82 學年度 1993-94	2.64	1.40
83 學年度 1994-95	1.93	...	2.64	1.49
84 學年度 1995-96	1.97	...	2.68	1.52
85 學年度 1996-97	2.01	...	2.67	1.58
86 學年度 1997-98	2.06	...	2.64	1.67
87 學年度 1998-99	2.06	...	2.59	1.68
88 學年度 1999-00	1.99	...	2.65	1.51
89 學年度 2000-01	1.94	...	2.60	1.47
90 學年度 2001-02	2.01	...	2.59	1.49
91 學年度 2002-03	2.04	...	2.47	1.62
92 學年度 2003-04	2.12	...	2.53	1.67
93 學年度 2004-05	2.10	...	2.54	1.59
94 學年度 2005-06	2.16	...	2.56	1.70
95 學年度 2006-07	2.17	2.36	2.56	1.72
96 學年度 2007-08	2.17	2.36	2.54	1.74
97 學年度 2008-09	2.19	2.15	2.57	1.74
98 學年度 2009-10	2.17	1.97	2.55	1.74
99 學年度 2010-11	2.17	1.75	2.61	1.69

附註：1.每班教師數、生師比例二項均以高中全校計算，即教師數、班級數、學生數均含普通班及自足式特殊班，亦包含高職附設之高中部。

2.普通班每班學生數則以高職之普通班班級學生數計算，包含附設之高職部，不含高職附設之高中部。

Table 28. Ratio of Classes, Teachers and Students
in Vocational Schools

單位：人

普通班每班學生數				生 師 比 例			
Number of Students per Class				Number of Students per Teacher			
總 計	國 立	市 立	私 立	總 計	國 立	市 立	私 立
Total	National	Municipal	Private	Total	National	Municipal	Private
...	16.23	35.83
...	16.34	35.13
...	16.81	39.01
...	16.72	35.34
...	24.35	...	16.52	33.08
...	23.39	...	15.72	32.18
46.14	...	40.76	48.51	22.73	...	15.29	31.16
45.59	...	40.05	48.11	21.77	...	15.15	28.98
45.36	...	39.52	48.14	21.69	...	15.24	28.80
44.04	...	39.37	46.32	21.75	...	14.85	30.52
42.27	...	38.76	44.01	21.58	...	14.91	30.16
40.22	...	37.56	41.74	19.92	...	14.47	28.35
38.65	...	36.48	40.05	18.99	...	14.72	25.39
38.99	...	36.92	40.41	18.07	...	14.28	24.24
40.10	...	36.88	42.38	18.71	...	14.15	27.26
41.08	...	37.39	43.64	18.58	...	14.23	26.18
41.63	19.61	37.40	45.15	18.39	8.94	14.20	26.50
41.93	20.33	37.97	45.33	18.35	9.40	14.43	25.67
41.93	20.58	37.83	45.48	18.11	10.58	14.26	25.50
41.66	21.60	38.07	44.76	18.14	11.87	14.47	25.12
41.37	22.48	38.06	44.20	17.98	12.97	14.13	25.37

表 29. 高級職業學校 99 學年度各校概況

校 名	性質別	日夜別	教師數	職員數	班級數
School Name	Classifi- cation	Day or Night Session	Number of Teachers	Number of Staffs	Number of Classes
總 計 Grand Total			2,230	472	1,159
國 立 National			63	-	21
日間部 Day Session			63	-	21
市 立 Municipal			1,396	278	468
日間部 Day Session			1,396	278	384
夜間部 Night Session			-	-	84
私 立 Private			771	194	670
日間部 Day Session			771	194	670
市立松山家商	高職	日	186	24	42
市立松山家商	高職	夜	-	-	20
市立松山工農	高職	日	216	47	54
市立松山工農	高職	夜	-	-	12
市立大安高工	高職	日	212	47	63
市立木柵高工	高職	日	161	39	45
市立南港高工	高職	日	250	56	54
市立南港高工	高職	夜	-	-	28
市立內湖高工	高職	日	159	35	57
市立士林高商	高職	日	212	30	69
市立士林高商	高職	夜	-	-	24
私立育達家商	高職	日	158	23	112

Table 29. Summary of Vocational Schools
2010-2011

單位：人、班

學生數 Number of Students			上學年度畢業生數 Number of Graduates of Last Academic Year		
計 Total	男 Male	女 Female	計 Total	男 Male	女 Female
47,210	26,452	20,758	13,656	7,453	6,203
472	151	321	129	36	93
472	151	321	129	36	93
17,317	11,795	5,522	5,123	3,390	1,733
14,484	10,260	4,224	4,501	3,096	1,405
2,833	1,535	1,298	622	294	328
29,421	14,506	14,915	8,404	4,027	4,377
29,421	14,506	14,915	8,404	4,027	4,377
1,581	399	1,182	497	101	396
669	157	512	136	16	120
2,085	1,777	308	605	505	100
379	356	23	92	81	11
2,425	2,169	256	783	701	82
1,605	1,405	200	528	466	62
1,992	1,795	197	560	492	68
898	825	73	183	162	21
2,119	1,923	196	649	593	56
2,677	792	1,885	879	238	641
887	197	690	211	35	176
5,396	2,182	3,214	1,334	403	931

表 29. 高級職業學校 99 學年度各校概況 (續)

校 名	性質別	日夜別	教師數	職員數	班級數
School Name	Classifi- cation	Day or Night Session	Number of Teachers	Number of Staffs	Number of Classes
私立協和工商	高職	日	118	34	62
私立東方工商	高職	日	49	7	24
私立喬治工商	高職	日	46	17	23
私立開平餐飲職校	高職	日	53	14	29
私立稻江護家	高職	日	80	26	45
私立開南商工	高職	日	107	27	48
私立稻江高商	高職	日	63	17	30
私立華岡藝校	高職	日	29	9	18
私立惇敘工商	高職	日	68	20	38
國立臺灣戲曲學院	附職	日	63	-	21
私立金甌女中	附職	日	-	-	38
私立大同高中	附職	日	-	-	9
私立強恕高中	附職	日	-	-	19
私立滬江中學	附職	日	-	-	38
私立大誠中學	附職	日	-	-	15
私立景文高中	附職	日	-	-	40
私立泰北中學	附職	日	-	-	56
私立十信高中	附職	日	-	-	26

Table 29. Summary of Vocational Schools (cont.)
2010-2011

單位：人、班

學生數			上學年度畢業生數		
Number of Students			Number of Graduates of Last Academic Year		
計	男	女	計	男	女
Total	Male	Female	Total	Male	Female
2,692	1,996	696	788	624	164
835	433	402	248	119	129
736	385	351	261	123	138
1,248	913	335	396	271	125
1,901	-	1,901	598	-	598
1,926	1,529	397	676	540	136
1,451	520	931	483	98	385
845	267	578	216	61	155
1,454	1,233	221	379	330	49
472	151	321	129	36	93
1,817	-	1,817	471	-	471
428	332	96	131	101	30
735	310	425	226	94	132
1,877	1,085	792	477	271	206
420	281	139	121	94	27
1,869	1,133	736	486	310	176
2,515	1,366	1,149	793	428	365
1,276	541	735	320	160	160

表 30. 高級職業學校歷年校數及班級數

學 年 度 (區 別) Academic Year (District)			校 數		
			Number of Schools		
			計	市 立	私 立
			Total	Municipal	Private
90 學年度	2001-02		18	7	11
91 學年度	2002-03		18	7	11
92 學年度	2003-04		18	7	11
93 學年度	2004-05		17	7	10
94 學年度	2005-06		17	7	10
95 學年度	2006-07		17	7	10
96 學年度	2007-08		17	7	10
97 學年度	2008-09		17	7	10
98 學年度	2009-10		17	7	10
松山區	Songshan	Dist.	1	-	1
信義區	Xinyi	Dist.	3	2	1
大安區	Daan	Dist.	4	1	3
中山區	Zhongshan	Dist.	1	-	1
中正區	Zhongzheng	Dist.	1	-	1
大同區	Datong	Dist.	1	-	1
萬華區	Wanhua	Dist.	-	-	-
文山區	Wenshan	Dist.	1	1	-
南港區	Nangang	Dist.	1	1	-
內湖區	Neihu	Dist.	1	1	-
士林區	Shilin	Dist.	2	1	1
北投區	Beitou	Dist.	1	-	1
99 學年度	2010-11		17	7	10
松山區	Songshan	Dist.	1	-	1
信義區	Xinyi	Dist.	3	2	1
大安區	Daan	Dist.	4	1	3
中山區	Zhongshan	Dist.	1	-	1
中正區	Zhongzheng	Dist.	1	-	1
大同區	Datong	Dist.	1	-	1
萬華區	Wanhua	Dist.	-	-	-
文山區	Wenshan	Dist.	1	1	-
南港區	Nangang	Dist.	1	1	-
內湖區	Neihu	Dist.	1	1	-
士林區	Shilin	Dist.	2	1	1
北投區	Beitou	Dist.	1	-	1

附註：班級數計算係以自足式特殊班班級數單獨計列、分散式特殊班班級數不計。

Table 30. Number of Vocational Schools and Classes

單位：所、班

班 級 數				
Number of Classes				
計	國立	市 立	私 立	
Total	National	Municipal	Private	
1,454	...	527	927	
1,328	...	519	809	
1,213	...	500	713	
1,165	...	490	675	
1,152	...	480	672	
1,156	18	472	666	
1,132	18	468	646	
1,120	19	466	635	
1,139	20	467	652	
98	-	-	98	
189	-	128	61	
176	-	63	113	
54	-	-	54	
71	-	-	71	
30	-	-	30	
-	-	-	-	
130	-	45	85	
81	-	81	-	
77	20	57	-	
172	-	93	79	
61	-	-	61	
1,159	21	468	670	
112	-	-	112	
190	-	128	62	
177	-	63	114	
54	-	-	54	
67	-	-	67	
30	-	-	30	
-	-	-	-	
138	-	45	93	
82	-	82	-	
78	21	57	-	
167	-	93	74	
64	-	-	64	

表 31. 高級職業學校歷年教師數及職員數

學 年 度 (區 別) Academic Year (District)			教 師 數		
			Number of Teachers		
			計	國 立	市 立
			Total	National	Municipal
90 學年度	2001-02		2,291	...	1,392
91 學年度	2002-03		2,234	...	1,341
92 學年度	2003-04		2,196	...	1,361
93 學年度	2004-05		2,106	...	1,374
94 學年度	2005-06		2,171	...	1,380
95 學年度	2006-07		2,253	78	1,374
96 學年度	2007-08		2,272	78	1,366
97 學年度	2008-09		2,239	73	1,374
98 學年度	2009-10		2,214	69	1,364
松山區	Songshan	Dist.	167	-	-
信義區	Xinyi	Dist.	512	-	389
大安區	Daan	Dist.	338	-	206
中山區	Zhongshan	Dist.	79	-	-
中正區	Zhongzheng	Dist.	120	-	-
大同區	Datong	Dist.	63	-	-
萬華區	Wanhua	Dist.	-	-	-
文山區	Wenshan	Dist.	162	-	162
南港區	Nangang	Dist.	237	-	237
內湖區	Neihu	Dist.	227	69	158
士林區	Shilin	Dist.	240	-	212
北投區	Beitou	Dist.	69	-	-
99 學年度	2010-11		2,230	63	1,396
松山區	Songshan	Dist.	158	-	-
信義區	Xinyi	Dist.	520	-	402
大安區	Daan	Dist.	360	-	212
中山區	Zhongshan	Dist.	80	-	-
中正區	Zhongzheng	Dist.	107	-	-
大同區	Datong	Dist.	63	-	-
萬華區	Wanhua	Dist.	-	-	-
文山區	Wenshan	Dist.	161	-	161
南港區	Nangang	Dist.	250	-	250
內湖區	Neihu	Dist.	222	63	159
士林區	Shilin	Dist.	241	-	212
北投區	Beitou	Dist.	68	-	-

Table 31. Number of Teachers and Staffs
in Vocational Schools

單位：人

		職 員 數 Number of Staffs			
私 立 Private	計 Total	國 立 National	市 立 Municipal	私 立 Private	
899	535	...	287	248	
893	507	...	285	222	
835	513	...	284	229	
732	495	...	287	208	
791	496	...	290	206	
801	491	-	289	202	
828	486	-	281	205	
792	496	-	287	209	
781	472	-	274	198	
167	30	-	-	30	
123	107	-	73	34	
132	78	-	41	37	
79	24	-	-	24	
120	29	-	-	29	
63	19	-	-	19	
-	-	-	-	-	
-	38	-	38	-	
-	55	-	55	-	
-	33	-	33	-	
28	42	-	34	8	
69	17	-	-	17	
771	472	-	278	194	
158	23	-	-	23	
118	105	-	71	34	
148	85	-	47	38	
80	26	-	-	26	
107	27	-	-	27	
63	17	-	-	17	
-	-	-	-	-	
-	39	-	39	-	
-	56	-	56	-	
-	35	-	35	-	
29	39	-	30	9	
68	20	-	-	20	

表 32. 高級職業學校歷年學生數及畢業生數

學 年 度 (區 別) Academic Year (District)			學 生 數		
			Number of Students		
			計	國立	市 立
			Total	National	Municipal
90 學年度	2001-02		58,483	...	19,792
91 學年度	2002-03		51,330	...	18,931
92 學年度	2003-04		46,503	...	18,048
93 學年度	2004-05		45,809	...	17,594
94 學年度	2005-06		46,453	...	17,459
95 學年度	2006-07		47,267	353	17,163
96 學年度	2007-08		46,626	366	17,269
97 學年度	2008-09		46,134	391	17,129
98 學年度	2009-10		46,663	432	17,279
松山區	Songshan	Dist.	4,790	-	-
信義區	Xinyi	Dist.	7,427	-	4,701
大安區	Daan	Dist.	7,135	-	2,419
中山區	Zhongshan	Dist.	2,384	-	-
中正區	Zhongzheng	Dist.	2,904	-	-
大同區	Datong	Dist.	1,477	-	-
萬華區	Wanhua	Dist.	-	-	-
文山區	Wenshan	Dist.	5,459	-	1,627
南港區	Nangang	Dist.	2,859	-	2,859
內湖區	Neihu	Dist.	2,534	432	2,102
士林區	Shilin	Dist.	7,114	-	3,571
北投區	Beitou	Dist.	2,580	-	-
99 學年度	2010-11		47,210	472	17,317
松山區	Songshan	Dist.	5,396	-	-
信義區	Xinyi	Dist.	7,406	-	4,714
大安區	Daan	Dist.	7,061	-	2,425
中山區	Zhongshan	Dist.	2,329	-	-
中正區	Zhongzheng	Dist.	2,661	-	-
大同區	Datong	Dist.	1,451	-	-
萬華區	Wanhua	Dist.	-	-	-
文山區	Wenshan	Dist.	5,771	-	1,605
南港區	Nangang	Dist.	2,890	-	2,890
內湖區	Neihu	Dist.	2,591	472	2,119
士林區	Shilin	Dist.	6,924	-	3,564
北投區	Beitou	Dist.	2,730	-	-

Table 32. Number of Students and Graduates
in Vocational Schools

單位：人

	上學年度畢業學生數			
	Number of Graduates of Last Academic Year			
私 立 Private	計 Total	國 立 National	市 立 Municipal	私 立 Private
38,691	21,441	...	6,528	14,913
32,399	19,544	...	6,050	13,494
28,455	17,117	...	5,828	11,289
28,215	13,875	...	5,161	8,714
28,994	12,614	...	5,055	7,559
29,751	12,053	76	4,734	7,243
28,991	13,187	112	4,751	8,324
28,614	13,816	126	5,002	8,688
28,952	13,686	107	4,987	8,592
4,790	1,388	-	-	1,388
2,726	2,202	-	1,340	862
4,716	2,028	-	691	1,337
2,384	817	-	-	817
2,904	891	-	-	891
1,477	478	-	-	478
-	-	-	-	-
3,832	1,489	-	511	978
-	750	-	750	-
-	751	107	644	-
3,543	2,146	-	1,051	1,095
2,580	746	-	-	746
29,421	13,656	129	5,123	8,404
5,396	1,334	-	-	1,334
2,692	2,118	-	1,330	788
4,636	2,159	-	783	1,376
2,329	729	-	-	729
2,661	902	-	-	902
1,451	483	-	-	483
-	-	-	-	-
4,166	1,612	-	528	1,084
-	743	-	743	-
-	778	129	649	-
3,360	2,099	-	1,090	1,009
2,730	699	-	-	699

表 33. 高級職業學校各校一年級新生數概況

校 名 School Name	新生數 Freshman			新生數按學生居 No.of First-Grade Students by	
	計 Total	男 Male	女 Female	計 Total	臺北市 Taipei
97 學年度 2008-09	16,172	9,277	6,895	16,172	7,526
國 立 National	58	22	36	58	17
市 立 Municipal	5,659	3,833	1,826	5,659	2,872
私 立 Private	10,455	5,422	5,033	10,455	4,637
98 學年度 2009-10	16,505	9,413	7,092	16,505	7,645
國 立 National	152	40	112	152	40
市 立 Municipal	5,685	3,964	1,721	5,685	2,981
私 立 Private	10,668	5,409	5,259	10,668	4,624
99 學年度 2010-11	16,513	9,257	7,256	16,513	7,631
國 立 National	176	58	118	176	54
市 立 Municipal	5,681	3,916	1,765	5,681	2,940
私 立 Private	10,656	5,283	5,373	10,656	4,637
甄選入學 Admission by Recommendation & Screening	84	30	54	84	30
申請入學 Admission by Application	5,245	2,595	2,650	5,245	2,498
登記分發 Admission by Rrgistration & Placement	6,605	4,007	2,598	6,605	2,923
直升入學 Direct Admission from Same School	129	45	84	129	37
獨 招 Individual Enrollment	647	391	256	647	269
免試入學 Open Admission	114	54	60	114	51
其 他 Others	3,689	2,135	1,554	3,689	1,823

Table 33. Summary of First-Grade Students in Vocational Schools

單位：人

住地分 Live in District	新生數按學生應屆、非應屆畢業分 No.of First-Grade Students by Graduate Year						
	應屆畢業 Graduates of Last Academic Year			非應屆畢業 Graduates Before Last Academic Years			
外縣市 Outside Taipei	計 Total	男 Male	女 Female	計 Total	男 Male	女 Female	
	8,646	14,820	8,414	6,406	1,352	863	489
	41	58	22	36	-	-	-
	2,787	5,146	3,502	1,644	513	331	182
	5,818	9,616	4,890	4,726	839	532	307
	8,860	15,515	8,784	6,731	990	629	361
	112	152	40	112	-	-	-
	2,704	5,413	3,784	1,629	272	180	92
	6,044	9,950	4,960	4,990	718	449	269
	8,882	15,718	8,743	6,975	795	514	281
	122	175	58	117	1	-	1
	2,741	5,521	3,811	1,710	160	105	55
	6,019	10,022	4,874	5,148	634	409	225
	54	84	30	54	-	-	-
	2,747	5,141	2,543	2,598	104	52	52
	3,682	6,393	3,874	2,519	212	133	79
	92	129	45	84	-	-	-
	378	600	360	240	47	31	16
	63	108	51	57	6	3	3
	1,866	3,263	1,840	1,423	426	295	131

表 33. 高級職業學校各校一年級新生數概況（續）

校名 School Name	日夜別 Day or Night Session	新生數 Freshman			新生數按學生居 No.of First-Grade Students by	
		計 Total	男 Male	女 Female	計 Total	臺北市 Taipei
國立臺灣戲曲學院	日	176	58	118	176	54
市立松山家商	日	538	139	399	538	288
市立松山家商	夜	182	43	139	182	111
市立松山工農	日	702	606	96	702	327
市立松山工農	夜	101	96	5	101	61
市立大安高工	日	826	736	90	826	399
市立木柵高工	日	546	481	65	546	263
市立南港高工	日	690	615	75	690	383
市立南港高工	夜	225	214	11	225	118
市立內湖高工	日	732	660	72	732	499
市立士林高商	日	909	272	637	909	380
市立士林高商	夜	230	54	176	230	111
私立育達家商	日	2,110	907	1,203	2,110	902
私立協和工商	日	905	691	214	905	499
私立東方工商	日	291	161	130	291	193
私立喬治工商	日	280	153	127	280	170
私立開平餐飲職校	日	458	321	137	458	216
私立稻江護家	日	634	-	634	634	291
私立開南商工	日	653	506	147	653	276
私立稻江高商	日	507	196	311	507	145
私立華岡藝校	日	299	96	203	299	76
私立惇敘工商	日	542	450	92	542	293
私立金甌女中	日	685	-	685	685	73
私立大同高中	日	153	113	40	153	106
私立強恕高中	日	241	109	132	241	90
私立滬江中學	日	679	394	285	679	203
私立大誠中學	日	186	114	72	186	81
私立景文高中	日	759	453	306	759	345
私立泰北中學	日	814	426	388	814	439
私立十信高中	日	460	193	267	460	239

Table 33. Summary of First-Grade Students in Vocational Schools(cont.)

單位：人

住地分 Live in District	新生數按學生應屆、非應屆畢業分 No.of First-Grade Students by Graduate Year						
	應屆畢業 Graduates of Last Academic Year			非應屆畢業 Graduates Before Last Academic Years			
外縣市 Outside Taipei	計 Total	男 Male	女 Female	計 Total	男 Male	女 Female	
	122	175	58	117	1	-	1
	250	525	133	392	13	6	7
	71	163	36	127	19	7	12
	375	683	591	92	19	15	4
	40	97	93	4	4	3	1
	427	815	725	90	11	11	-
	283	540	476	64	6	5	1
	307	690	615	75	-	-	-
	107	210	199	11	15	15	-
	233	732	660	72	-	-	-
	529	858	237	621	51	35	16
	119	208	46	162	22	8	14
	1,208	2,010	842	1,168	100	65	35
	406	840	640	200	65	51	14
	98	244	122	122	47	39	8
	110	254	135	119	26	18	8
	242	430	301	129	28	20	8
	343	613	-	613	21	-	21
	377	631	489	142	22	17	5
	362	507	196	311	-	-	-
	223	274	82	192	25	14	11
	249	516	429	87	26	21	5
	612	665	-	665	20	-	20
	47	150	111	39	3	2	1
	151	186	76	110	55	33	22
	476	651	372	279	28	22	6
	105	158	93	65	28	21	7
	414	742	443	299	17	10	7
	375	718	364	354	96	62	34
	221	433	179	254	27	14	13

表 34. 高級職業學校 99 學年度各學科類別班級數及學生數

科 別 Subject		班 級 數 Number of Classes				
		合計 Total	一年級 Grade 1	二年級 Grade 2	三年級 Grade 3	四年級 Grade 4
總 計	Grand Total	1,159	391	379	368	21
機械	Mechanical Engineering	82	27	27	25	3
動力機械	Power Mechanical Engineering	57	17	19	19	2
電機與電子	Electronics & Electrical Engineering	246	79	81	81	5
化工	Chemical Engineering	6	2	2	2	-
土木與建築	Civil Engineering	19	7	5	7	-
商業與管理	Business Management	264	84	86	84	10
外語	Foreign Languages	113	39	37	36	1
設計	Design	125	48	42	35	-
農業	Agriculture	3	1	1	1	-
食品	Food Science	6	2	2	2	-
家政	Home Economics	53	20	16	17	-
餐旅	Restaurant & Hotel Management	115	42	38	35	-
水產	Fishing Husbandry	-	-	-	-	-
海事	Nautical	-	-	-	-	-
藝術	Art	43	14	14	15	-
綜合職能	General Vocational Skills	27	9	9	9	-
國 立	National	21	7	7	7	-
機械	Mechanical Engineering	-	-	-	-	-
動力機械	Power Mechanical Engineering	-	-	-	-	-
電機與電子	Electronics & Electrical Engineering	-	-	-	-	-
化工	Chemical Engineering	-	-	-	-	-
土木與建築	Civil Engineering	-	-	-	-	-
商業與管理	Business Management	-	-	-	-	-
外語	Foreign Languages	-	-	-	-	-
設計	Design	-	-	-	-	-
農業	Agriculture	-	-	-	-	-
食品	Food Science	-	-	-	-	-
家政	Home Economics	-	-	-	-	-
餐旅	Restaurant & Hotel Management	-	-	-	-	-
水產	Fishing Husbandry	-	-	-	-	-
海事	Nautical	-	-	-	-	-
藝術	Art	21	7	7	7	-
綜合職能	General Vocational Skills	-	-	-	-	-

表 34. 高級職業學校 99 學年度各學科類別班級數及學生數 (續)

科 別 Subject		班 級 數 Number of Classes				
		合計 Total	一年級 Grade 1	二年級 Grade 2	三年級 Grade 3	四年級 Grade 4
市 立	Municipal	468	149	149	149	21
機械	Mechanical Engineering	73	24	24	22	3
動力機械	Power Mechanical Engineering	30	8	10	10	2
電機與電子	Electronics & Electrical Engineering	158	51	51	51	5
化工	Chemical Engineering	6	2	2	2	-
土木與建築	Civil Engineering	16	6	4	6	-
商業與管理	Business Management	121	37	37	37	10
外語	Foreign Languages	10	3	3	3	1
設計	Design	24	8	8	8	-
農業	Agriculture	3	1	1	1	-
食品	Food Science	6	2	2	2	-
家政	Home Economics	-	-	-	-	-
餐旅	Restaurant & Hotel Management	-	-	-	-	-
水產	Fishing Husbandry	-	-	-	-	-
海事	Nautical	-	-	-	-	-
藝術	Art	-	-	-	-	-
綜合職能	General Vocational Skills	21	7	7	7	-
私 立	Private	670	235	223	212	-
機械	Mechanical Engineering	9	3	3	3	-
動力機械	Power Mechanical Engineering	27	9	9	9	-
電機與電子	Electronics & Electrical Engineering	88	28	30	30	-
化工	Chemical Engineering	-	-	-	-	-
土木與建築	Civil Engineering	3	1	1	1	-
商業與管理	Business Management	143	47	49	47	-
外語	Foreign Languages	103	36	34	33	-
設計	Design	101	40	34	27	-
農業	Agriculture	-	-	-	-	-
食品	Food Science	-	-	-	-	-
家政	Home Economics	53	20	16	17	-
餐旅	Restaurant & Hotel Management	115	42	38	35	-
水產	Fishing Husbandry	-	-	-	-	-
海事	Nautical	-	-	-	-	-
藝術	Art	22	7	7	8	-
綜合職能	General Vocational Skills	6	2	2	2	-

Table 34. Number of Classes and Students in Vocational Schools
by Subjects 2010-2011 (cont.)

單位：人、班

總計 Grand Total			學 生 數 Number of Students				
			一 年 級	二 年 級	三 年 級	四 年 級	延 修 生
計 Total	男 Male	女 Female	Grade 1	Grade 2	Grade 3	Grade 4	Repeaters
17,317	11,795	5,522	5,715	5,543	5,381	672	6
2,715	2,435	280	918	905	802	89	1
1,070	1,049	21	301	360	347	61	1
6,026	5,627	399	2,031	1,945	1,891	156	3
241	211	30	79	81	81	-	-
630	494	136	237	161	231	-	1
4,615	1,253	3,362	1,473	1,425	1,387	330	-
386	87	299	124	116	110	36	-
959	286	673	325	319	315	-	-
120	60	60	43	42	35	-	-
250	104	146	85	85	80	-	-
-	-	-	-	-	-	-	-
-	-	-	-	-	-	-	-
-	-	-	-	-	-	-	-
-	-	-	-	-	-	-	-
-	-	-	-	-	-	-	-
305	189	116	99	104	102	-	-
29,421	14,506	14,915	10,677	9,581	9,078	-	85
352	348	4	120	112	120	-	-
1,090	1,089	1	401	360	326	-	3
3,860	3,739	121	1,267	1,259	1,319	-	15
-	-	-	-	-	-	-	-
117	111	6	44	30	42	-	1
6,446	2,924	3,522	2,154	2,141	2,125	-	26
4,802	996	3,806	1,745	1,564	1,489	-	4
4,599	2,060	2,539	1,911	1,488	1,192	-	8
-	-	-	-	-	-	-	-
-	-	-	-	-	-	-	-
2,120	201	1,919	759	664	696	-	1
5,038	2,699	2,339	1,917	1,637	1,457	-	27
-	-	-	-	-	-	-	-
-	-	-	-	-	-	-	-
923	310	613	335	299	289	-	-
74	29	45	24	27	23	-	-

表 35. 高級職業學校歷年各年級學生數

學 年 度 (隸屬別) Academic Year (School Categories)	總計 Grand Total			一 年 級 Grade 1			二 年 Grade 2	
	計	男	女	計	男	女	計	男
	Total	Male	Female	Total	Male	Female	Total	Male
90 學年度 2001-02	58,483	29,828	28,655	17,186	9,410	7,776	18,315	9,282
91 學年度 2002-03	51,330	27,173	24,157	16,075	9,202	6,873	15,231	8,074
92 學年度 2003-04	46,503	25,208	21,295	15,622	8,638	6,984	14,112	7,875
93 學年度 2004-05	45,809	25,323	20,486	17,101	9,666	7,435	13,702	7,432
94 學年度 2005-06	46,453	25,689	20,764	16,785	9,519	7,266	15,165	8,412
95 學年度 2006-07	47,267	26,281	20,986	16,204	9,309	6,895	15,147	8,310
96 學年度 2007-08	46,626	26,040	20,586	16,064	9,220	6,844	14,529	8,110
國 立 National	366	104	262	132	38	94	104	30
市 立 Municipal	17,269	11,486	5,783	5,768	3,950	1,818	5,363	3,577
私 立 Private	28,991	14,450	14,541	10,164	5,232	4,932	9,062	4,503
97 學年度 2008-09	46,134	25,936	20,198	16,342	9,380	6,962	14,712	8,250
國 立 National	391	123	268	148	51	97	132	38
市 立 Municipal	17,129	11,445	5,684	5,731	3,900	1,831	5,489	3,720
私 立 Private	28,614	14,368	14,246	10,463	5,429	5,034	9,091	4,492
98 學年度 2009-10	46,663	26,261	20,402	16,548	9,469	7,079	15,151	8,477
國 立 National	432	131	301	152	40	112	144	51
市 立 Municipal	17,279	11,701	5,578	5,731	4,015	1,716	5,517	3,732
私 立 Private	28,952	14,429	14,523	10,665	5,414	5,251	9,490	4,694
99 學年度 2010-11	47,210	26,452	20,758	16,569	9,294	7,275	15,272	8,604
國 立 National	472	151	321	177	58	119	148	40
市 立 Municipal	17,317	11,795	5,522	5,715	3,939	1,776	5,543	3,864
私 立 Private	29,421	14,506	14,915	10,677	5,297	5,380	9,581	4,700

附註：1. 92 學年度起延修生係指成績未達畢業標準而延長其修業期間之學生。

2. 95 學年度起含國立戲曲學院高職部之資料。

Table 35. Number of Students in Vocational Schools by Grade

單位：人

級	三年級			四年級			延修生		
	Grade 3			Grade 4			Repeaters		
女	計	男	女	計	男	女	計	男	女
Female	Total	Male	Female	Total	Male	Female	Total	Male	Female
9,033	19,596	9,680	9,916	3,386	1,456	1,930
7,157	17,494	8,762	8,732	2,530	1,135	1,395
6,237	14,444	7,573	6,871	1,844	819	1,025	481	303	178
6,270	13,310	7,370	5,940	1,340	639	701	356	216	140
6,753	12,939	6,936	6,003	1,133	549	584	431	273	158
6,837	14,526	7,985	6,541	913	371	542	477	306	171
6,419	14,539	7,919	6,620	1,033	488	545	461	303	158
74	126	33	93	-	-	-	4	3	1
1,786	5,319	3,491	1,828	727	388	339	92	80	12
4,559	9,094	4,395	4,699	306	100	206	365	220	145
6,462	13,944	7,708	6,236	855	416	439	281	182	99
94	105	31	74	-	-	-	6	3	3
1,769	5,211	3,460	1,751	676	345	331	22	20	2
4,599	8,628	4,217	4,411	179	71	108	253	159	94
6,674	14,163	7,878	6,285	652	314	338	149	123	26
93	131	37	94	-	-	-	5	3	2
1,785	5,358	3,621	1,737	652	314	338	21	19	2
4,796	8,674	4,220	4,454	-	-	-	123	101	22
6,668	14,599	8,109	6,490	672	363	309	98	82	16
108	140	49	91	-	-	-	7	4	3
1,679	5,381	3,623	1,758	672	363	309	6	6	-
4,881	9,078	4,437	4,641	-	-	-	85	72	13

表 36. 高級職業學校歷年各年級原住民學生數

學 年 度 (隸屬別) Academic Year (School Categories)	總計 Grand Total			一 年 級 Grade 1			二 年 Grade 2	
	計	男	女	計	男	女	計	男
	Total	Male	Female	Total	Male	Female	Total	Male
90 學年度 2001-02	403	170	233	127	45	82	118	47
91 學年度 2002-03	371	177	194	117	73	44	124	45
92 學年度 2003-04	344	166	178	118	59	59	106	60
93 學年度 2004-05	395	205	190	175	92	83	118	54
94 學年度 2005-06	484	218	266	213	96	117	146	70
95 學年度 2006-07	531	252	279	195	101	94	189	87
96 學年度 2007-08	604	291	313	219	110	109	199	103
97 學年度 2008-09	566	287	279	196	97	99	171	87
98 學年度 2009-10	603	296	307	216	108	108	207	102
99 學年度 2010-11	639	302	337	223	108	115	200	93
國 立 National	18	7	11	8	5	3	6	-
市 立 Municipal	170	99	71	47	26	21	60	40
私 立 Private	451	196	255	168	77	91	134	53
松山區 Songshan Dist.	69	20	49	25	9	16	17	4
信義區 Xinyi Dist.	75	41	34	22	14	8	23	13
大安區 Daan Dist.	109	68	41	42	26	16	37	21
中山區 Zhongshan Dist.	42	1	41	14	1	13	11	-
中正區 Zhongzheng Dist.	42	15	27	16	5	11	10	5
大同區 Datong Dist.	24	7	17	13	3	10	10	4
萬華區 Wanhua Dist.	-	-	-	-	-	-	-	-
文山區 Wenshan Dist.	77	47	30	29	19	10	23	13
南港區 Nangang Dist.	32	30	2	6	5	1	15	15
內湖區 Neihu Dist.	32	18	14	10	7	3	12	5
士林區 Shilin Dist.	99	30	69	31	9	22	30	9
北投區 Beitou Dist.	38	25	13	15	10	5	12	4

附註：1. 92 學年度起延修生係指成績未達畢業標準而延長其修業期間之學生。

2. 95 學年度起含國立戲曲學院高職部之資料。

Table 36. Number of Aboriginal Students Vocational Schools
by Grade

單位：人

級	三年級			四年級			延修生		
	Grade 3			Grade 4			Repeaters		
女	計	男	女	計	男	女	計	男	女
Female	Total	Male	Female	Total	Male	Female	Total	Male	Female
71	150	75	75	8	3	5	-	-	-
79	100	40	60	30	19	11	-	-	-
46	98	40	58	13	4	9	9	3	6
64	94	55	39	6	3	3	2	1	1
76	110	44	66	11	7	4	4	1	3
102	142	62	80	4	2	2	1	-	1
96	170	69	101	11	5	6	5	4	1
84	184	95	89	12	7	5	3	1	2
105	164	80	84	13	4	9	3	2	1
107	211	100	111	4	-	4	1	1	-
6	3	1	2	-	-	-	1	1	-
20	59	33	26	4	-	4	-	-	-
81	149	66	83	-	-	-	-	-	-
13	27	7	20	-	-	-	-	-	-
10	28	14	14	2	-	2	-	-	-
16	30	21	9	-	-	-	-	-	-
11	17	-	17	-	-	-	-	-	-
5	16	5	11	-	-	-	-	-	-
6	1	-	1	-	-	-	-	-	-
-	-	-	-	-	-	-	-	-	-
10	25	15	10	-	-	-	-	-	-
-	11	10	1	-	-	-	-	-	-
7	9	5	4	-	-	-	1	1	-
21	36	12	24	2	-	2	-	-	-
8	11	11	-	-	-	-	-	-	-

表 37. 高級職業學校歷年畢業生升學就業概況

學 年 度 (性 別) Academic Year (Sex)	畢業 生數 No. of Graduates	升 學 Entering Advanced School					
		計 Total	大學 院校 University and College	專科 學校 Junior College	軍警 學校 Military and Police School	國外、大 陸學校 Overseas University	其他 Others
89 學年度 2000-01	21,441	10,178	5,508	4,529	32	109	
90 學年度 2001-02	19,544	10,396	6,234	3,837	24	301	
91 學年度 2002-03	17,117	10,653	6,971	3,610	16	56	
92 學年度 2003-04	13,875	9,025	6,988	1,981	17	39	
93 學年度 2004-05	12,614	8,555	6,944	1,565	5	41	
94 學年度 2005-06	11,977	8,636	7,300	1,276	15	19	26
95 學年度 2006-07	13,075	10,145	9,076	995	14	33	27
96 學年度 2007-08	13,816	11,453	10,634	760	23	25	11
97 學年度 2008-09	13,686 (F)	11,413 (F)	10,781	511	55	46	20
男 Male	7,449	6,251	5,989	186	46	17	13
女 Female	6,237 (F)	5,162 (F)	4,792	325	9	29	7
98 學年度 2009-10	13,656	11,718	11,332	322	24	25	15
男 Male	7,453	6,379	6,182	163	20	8	6
女 Female	6,203	5,339	5,150	159	4	17	9
					(二) 百 分 比		
89 學年度 2000-01	100.00	47.47	25.69	21.12	0.15	0.51	
90 學年度 2001-02	100.00	53.19	31.90	19.63	0.12	1.54	
91 學年度 2002-03	100.00	62.24	40.73	21.09	0.09	0.33	
92 學年度 2003-04	100.00	65.05	50.36	14.28	0.12	0.28	
93 學年度 2004-05	100.00	67.82	55.05	12.41	0.04	0.33	
94 學年度 2005-06	100.00	72.10	60.95	10.65	0.13	0.16	0.22
95 學年度 2006-07	100.00	77.59	69.41	7.61	0.11	0.25	0.21
96 學年度 2007-08	100.00	82.90	76.97	5.50	0.17	0.18	0.08
97 學年度 2008-09	100.00 (F)	83.39	78.77	3.73	0.40	0.34	0.15
男 Male	100.00	83.92	80.40	2.50	0.62	0.23	0.17
女 Female	100.00 (F)	82.76 (F)	76.83 (F)	5.21	0.14	0.46	0.11
98 學年度 2009-10	100.00	85.81	82.98	2.36	0.18	0.18	0.11
男 Male	100.00	85.59	82.95	2.19	0.27	0.11	0.08
女 Female	100.00	86.07	83.02	2.56	0.06	0.27	0.15

附註：96學年度起含國立臺灣戲曲學院附設高職部資料。

Table 37. Status of Graduates from Vocational Schools
Entering Advanced Schools or Labor Force

單位：人、%

就 業 Entering Labor Force				未升學未就業 Not in advanced school & unemployed				其他 Others
計 Total	第一級 行業 Primary Industry	第二級 行業 Second Industry	第三級 行業 Tertiary Industry	計 Total	接受職 業訓練 Taking Vocational Training	補習功課 Attend Short-term Supplementary School	服役 及其他 Soldier and Other	
No. Of Personnel								
5,865	2	711	5,152	3,707	64	2,657	986	1,691
4,553	4	223	4,326	3,350	37	2,425	888	1,245
3,126	6	193	2,927	2,567	88	1,703	776	771
2,619	5	166	2,448	1,650	32	1,057	561	581
2,203	2	125	2,076	1,459	48	946	465	397
1,865	3	101	1,761	1,278	24	767	487	198
1,626	2	86	1,538	945	44	483	418	359
1,272	-	83	1,189	847	29	375	443	244
1,193	-	56	1,137	Ⓕ 774	25	Ⓕ 400	349	306
616	-	44	572	435	18	175	242	147
577	-	12	565	Ⓕ 339	7	Ⓕ 225	107	159
1,064	-	47	1,017	662	14	233	415	212
560	-	41	519	403	7	156	240	111
504	-	6	498	259	7	77	175	101
%								
27.35	0.01	3.32	24.03	17.29	0.30	12.39	4.60	7.89
23.30	0.02	1.14	22.13	17.14	0.19	12.41	4.54	6.37
18.26	0.04	1.13	17.10	15.00	0.51	9.95	4.53	4.50
18.88	0.04	1.20	17.64	11.89	0.23	7.62	4.04	4.19
17.46	0.02	0.99	16.46	11.57	0.38	7.50	3.69	3.15
15.57	0.03	0.84	14.70	10.67	0.20	6.40	4.07	1.65
12.44	0.02	0.66	11.76	7.23	0.34	3.69	3.20	2.75
9.21	-	0.60	8.61	6.13	0.21	2.71	3.21	1.77
8.72	-	0.41	8.31	5.66	0.18	Ⓕ 2.92	2.55	2.24
8.27	-	0.59	7.68	5.84	0.24	2.35	3.25	1.97
9.25	-	0.19	9.06	Ⓕ 5.44	0.11	Ⓕ 3.61	1.72	2.55
7.79	-	0.34	7.45	4.85	0.10	1.71	3.04	1.55
7.51	-	0.55	6.96	5.41	0.09	2.09	3.22	1.49
8.13	-	0.10	8.03	4.18	0.11	1.24	2.82	1.63

表 38. 高級職業學校歷年學生異動情形

學年度 (年級別) Academic Year (Grade)	減少人數									
	合計 Grand Total			休學原因 Cause of Suspension						
				計 Total		因病 Sick	志趣不合 In- terest	家庭 經濟 Eco- nomy	兵役 Mili- tary Service	其他 Oth- ers
	計 Total	男 M.	女 F.	男 M.	女 F.					
89 學年度2000-01	5,583	3,428	2,155	1,099	848	222	706	328	4	687
90 學年度2001-02	4,467	2,543	1,924	911	804	183	726	398	5	403
91 學年度2002-03	4,767	3,009	1,758	1,018	733	155	701	172	2	721
92 學年度2003-04	4,341	2,502	1,839	821	745	158	404	108	2	894
93 學年度2004-05	4,102	2,509	1,593	866	653	154	519	119	1	726
94 學年度2005-06	4,463	2,798	1,665	921	584	118	488	123	1	775
95 學年度2006-07	3,757	2,441	1,316	925	531	108	566	96	16	670
百分比 (%)	100.00	64.97	35.03	24.62	14.13	2.87	15.07	2.56	0.43	17.83
市立 Municipal	854	584	270	319	125	37	203	18	2	184
私立 Private	2,903	1,857	1,046	606	406	71	363	78	14	486
96 學年度2007-08	3,288	2,147	1,141	777	459	116	580	83	16	441
百分比 (%)	100.00	65.30	34.70	23.63	13.96	3.53	17.64	2.52	0.49	13.41
市立 Municipal	826	608	218	311	105	40	159	29	4	184
私立 Private	2,462	1,539	923	466	354	76	421	54	12	257
97 學年度2008-09	3,436	2,329	1,107	746	396	119	365	72	6	580
百分比 (%)	100.00	67.78	32.22	21.71	11.53	3.46	10.62	2.10	0.17	16.88
市立 Municipal	890	705	185	277	80	36	106	9	4	202
私立 Private	2,546	1,624	922	469	316	83	259	63	2	378
98 學年度2009-10	3,028	1,928	1,100	610	350	125	304	57	3	471
百分比 (%)	100.00	63.67	36.33	20.15	11.56	4.13	10.04	1.88	0.10	15.55
市立 Municipal	644	482	162	225	67	16	118	9	2	147
私立 Private	2,384	1,446	938	385	283	109	186	48	1	324

附註：本表不含國立戲曲學院附設高職部之資料。

Table 38. Mobility Status of Students in Vocational Schools

單位：人

Number of Students Reduced										增加人數 Number of Students Increased					
退學原因 Cause of Withdrawal					轉出 Transfer (out)		死亡 Dead		合計 Grand Total			復學生 Reenter		轉入生 Transfer (in)	
計 Total		自動 退學 Auto matic	休學 期滿 Pass the Suspend- ion Length	其他 Oth- ers	男 M.	女 F.	男 M.	女 F.	計 Total	男 M.	女 F.	男 M.	女 F.	男 M.	女 F.
1,096	428	447	126	951	1,227	878	6	1	1,501	908	593	173	141	735	452
823	610	165	534	734	803	508	6	2	1,638	993	645	265	182	728	463
710	419	629	139	361	1,277	606	4	-	1,311	787	524	194	130	593	394
497	489	323	441	222	1,178	602	6	3	1,123	654	469	175	116	479	353
448	291	258	349	132	1,190	646	5	3	1,188	702	486	187	107	515	379
676	406	339	629	114	1,192	673	9	2	1,120	687	433	223	117	464	316
476	316	354	269	169	1,035	467	5	2	914	534	380	168	128	366	252
12.67	8.41	9.42	7.16	4.50	27.55	12.43	0.13	0.05	100.00	58.42	41.58	18.38	14.00	40.04	27.57
130	90	55	67	98	132	55	3	-	322	205	117	123	80	82	37
346	226	299	202	71	903	412	2	2	592	329	263	45	48	284	215
506	230	356	236	144	862	451	2	1	774	481	293	155	75	326	218
15.39	7.00	10.83	7.18	4.38	26.22	13.72	0.06	0.03	100.00	62.14	37.86	20.03	9.69	42.12	28.17
150	51	62	54	85	146	62	1	-	255	174	81	120	48	54	33
356	179	294	182	59	716	389	1	1	519	307	212	35	27	272	185
668	293	252	293	416	908	418	7	-	851	520	331	186	91	334	240
19.44	8.53	7.33	8.53	12.11	26.43	12.17	0.20	-	100.00	61.10	38.90	21.86	10.69	39.25	28.20
275	77	114	52	186	151	28	2	-	237	171	66	125	53	46	13
393	216	138	241	230	757	390	5	-	614	349	265	61	38	288	227
450	240	182	202	306	853	503	15	7	824	474	350	126	64	348	286
14.86	7.93	6.01	6.67	10.11	28.17	16.61	0.50	0.23	100.00	57.52	42.48	15.29	7.77	42.23	34.71
170	59	31	49	149	85	32	2	4	166	130	36	86	26	44	10
280	181	151	153	157	768	471	13	3	658	344	314	40	38	304	276

表 39. 高級職業學校歷年教師性別、學歷及資格

學 年 度 (隸屬別)	總計	性別		研究所	師大及 教育大學
		男	女		
Academic Year (School Categories)	Grand Total	Male	Female	Graduate School	Normal Univ. and Colleges
90 學年度 2001-02	2,291	1,135	1,156	594	711
91 學年度 2002-03	2,234	1,129	1,105	845	467
92 學年度 2003-04	2,196	1,109	1,087	613	710
93 學年度 2004-05	2,106	1,035	1,071	626	701
94 學年度 2005-06	2,171	1,037	1,134	737	548
95 學年度 2006-07	2,253	1,062	1,191	826	576
96 學年度 2007-08	2,272	1,050	1,222	897	516
百分比 (%)	100.00	46.21	53.79	39.48	22.71
國 立 National	78	35	43	21	2
市 立 Municipal	1,366	700	666	627	438
私 立 Private	828	315	513	249	76
97 學年度 2008-09	2,239	1,050	1,189	936	526
百分比 (%)	100.00	46.90	53.10	41.80	23.49
國 立 National	73	34	39	25	2
市 立 Municipal	1,374	704	670	662	446
私 立 Private	792	312	480	249	78
98 學年度 2009-10	2,214	1,011	1,203	943	526
百分比 (%)	100.00	45.66	54.34	42.59	23.76
國 立 National	69	33	36	28	4
市 立 Municipal	1,364	681	683	658	444
私 立 Private	781	297	484	257	78
99 學年度 2010-11	2,230	1,007	1,223	1,053	499
百分比 (%)	100.00	45.16	54.84	47.22	22.38
國 立 National	63	28	35	32	3
市 立 Municipal	1,396	683	713	746	407
私 立 Private	771	296	475	275	89

Table 39. Number of Teachers in Vocational Schools by Sex,
Educational Background and Qualification

單位：人

學歷別 Educational Background						資格別 Qualification		
一般大學 校院	科技大學 校院	師範 專科	其他 專科	軍事 學校	其他	合格教師	技術教師 登記	其他
Other Univ. and Colleges	University of Technology	Teachers' Junior College	Other Junior College	MilitaryAca demy	Others	Certify Teacher	Certificated for Technical Subjects	Others
889		-	80	6	11	2,144	39	108
844		-	58	12	8	2,154	33	47
734		-	41	94	4	2,082	32	82
668		1	34	73	3	2,027	29	50
768		1	24	90	3	2,086	23	62
662	56	-	31	76	26	2,115	84	54
688	53	-	29	66	23	2,113	92	67
30.28	2.33	-	1.28	2.90	1.01	93.00	4.05	2.95
22	-	-	11	-	22	21	57	-
222	35	-	3	41	-	1,351	2	13
444	18	-	15	25	1	741	33	54
601	75	-	24	57	20	2,066	88	85
26.84	3.35	-	1.07	2.55	0.89	92.27	3.93	3.80
18	-	-	9	-	19	18	55	-
206	29	-	1	30	-	1,362	-	12
377	46	-	14	27	1	686	33	73
592	67	-	37	49	-	2,061	80	73
26.74	3.03	-	1.67	2.21	-	93.09	3.61	3.30
12	-	-	25	-	-	22	47	-
204	27	-	1	30	-	1,352	-	12
376	40	-	11	19	-	687	33	61
562	48	1	15	39	13	1,960	86	184
25.20	2.15	0.04	0.67	1.75	0.58	87.89	3.86	8.25
13	-	-	5	-	10	19	44	-
210	16	-	2	15	-	1,317	-	79
339	32	1	8	24	3	624	42	105

表 40. 高級職業學校 99 學年度教師登記科別

科 別 Course		總 計 Grand Total				國 National	
		計 Total	合格 教師 Certify Teacher	技術教 師登記 Technical Certi- ficated	其他 Others	計 Total	合格 教師 Certify Teacher
總 計	Grand Total	2,230	1,960	86	184	63	19
國文	Chinese	261	258	-	3	3	3
英文	English	222	220	-	2	4	4
數學	Mathematics	189	185	-	4	2	2
歷史	History	23	21	-	2	1	1
地理	Geography	19	18	-	1	1	1
公民與社會	Civics & Social Studies	27	26	-	1	-	-
基礎物理	Basal Physics	24	24	-	-	-	-
基礎化學	Basal Chemistry	27	26	-	1	-	-
基礎生物	Basal Biology	10	8	-	2	-	-
基礎地球科學	Basal Earth Science	-	-	-	-	-	-
音樂	Music	21	19	-	2	2	2
美術	Arts	17	17	-	-	1	1
藝術生活	Artistic Living	-	-	-	-	-	-
家政	Home Economic	12	10	-	2	-	-
生活科技	Technology Comprehensive	1	1	-	-	-	-
資訊科技概論	Information Technology Summary	89	89	-	-	1	1
健康與護理科	Health & Nursing	26	24	-	2	2	2
體育	Physical Education	100	96	-	4	-	-
全民國防教育	National Defense Education	124	-	-	124	-	-
第二外國語文類	Foreign Languages	11	9	-	2	-	-
生命教育類	Life education	2	2	-	-	2	2
生涯規劃類	Life planning	22	21	-	1	-	-
法律與生活	Law & Life	-	-	-	-	-	-
環境科學概論	Environmental Science Summary	-	-	-	-	-	-
家政群	Home Economics Group	33	21	11	1	-	-
餐旅群	Restaurant & Hotel Management Group	32	17	10	5	-	-
海事群	Nautical Group	-	-	-	-	-	-
水產群	Fishing Husbandry Group	1	1	-	-	-	-
農業群	Agriculture Group	8	8	-	-	-	-
食品群	Food Science Group	9	8	-	1	-	-
商業與管理群	Business Management Group	213	207	5	1	-	-
外語群	Foreign Languages Group	17	17	-	-	-	-
設計群	Design Group	42	38	4	-	-	-
機械群	Mechanical Engineering Group	125	123	2	-	-	-
化工群	Chemical Engineering Group	6	6	-	-	-	-
土木與建築群	Civil Engineering Group	31	31	-	-	-	-
電機與電子群	Electronics & Electrical Engineering Group	263	258	4	1	-	-
動力機械群	Power Mechanical Engineering Group	61	57	4	-	-	-
藝術群	Art Group	56	4	44	8	44	-
其他	Others	106	90	2	14	-	-

Table 40. Number of Teachers in Vocational Schools
by Course 2010-2011

單位：人

立		市 立				私 立			
		Municipal				Private			
技術教 師登記	其他	計	合格 教師	技術教 師登記	其他	計	合格 教師	技術教 師登記	其他
Technical Certi- ficated	Others	Total	Certify Teacher	Technical Certi- ficated	Others	Total	Certify Teacher	Technical Certi- ficated	Others
44	-	1,396	1,317	-	79	771	624	42	105
-	-	157	157	-	-	101	98	-	3
-	-	152	152	-	-	66	64	-	2
-	-	131	131	-	-	56	52	-	4
-	-	12	12	-	-	10	8	-	2
-	-	12	12	-	-	6	5	-	1
-	-	18	18	-	-	9	8	-	1
-	-	18	18	-	-	6	6	-	-
-	-	21	21	-	-	6	5	-	1
-	-	6	6	-	-	4	2	-	2
-	-	-	-	-	-	-	-	-	-
-	-	8	8	-	-	11	9	-	2
-	-	6	6	-	-	10	10	-	-
-	-	-	-	-	-	-	-	-	-
-	-	1	1	-	-	11	9	-	2
-	-	-	-	-	-	1	1	-	-
-	-	64	64	-	-	24	24	-	-
-	-	16	16	-	-	8	6	-	2
-	-	67	67	-	-	33	29	-	4
-	-	77	-	-	77	47	-	-	47
-	-	-	-	-	-	11	9	-	2
-	-	-	-	-	-	-	-	-	-
-	-	9	9	-	-	13	12	-	1
-	-	-	-	-	-	-	-	-	-
-	-	-	-	-	-	-	-	-	-
-	-	-	-	-	-	33	21	11	1
-	-	-	-	-	-	32	17	10	5
-	-	-	-	-	-	-	-	-	-
-	-	-	-	-	-	1	1	-	-
-	-	8	8	-	-	-	-	-	-
-	-	8	7	-	1	1	1	-	-
-	-	91	91	-	-	122	116	5	1
-	-	-	-	-	-	17	17	-	-
-	-	18	18	-	-	24	20	4	-
-	-	114	114	-	-	11	9	2	-
-	-	6	6	-	-	-	-	-	-
-	-	28	28	-	-	3	3	-	-
-	-	219	219	-	-	44	39	4	1
-	-	47	47	-	-	14	10	4	-
44	-	-	-	-	-	12	4	-	8
-	-	82	81	-	1	24	9	2	13

表 41. 高級職業學校歷年教師年齡分組

學 年 度 (隸屬別) Academic Year (School Categories)	總 計 Grand Total	25 歲以下 Below 25 yrs.	25-未滿30歲 25-29 yrs.	30-未滿35歲 30-34 yrs.	35-未滿40歲 35-39 yrs.
90 學年度 2001-02	2,291	45	235	355	402
91 學年度 2002-03	2,234	42	218	361	368
92 學年度 2003-04	2,196	29	232	336	387
93 學年度 2004-05	2,106	36	225	326	370
94 學年度 2005-06	2,171	62	272	341	400
95 學年度 2006-07	2,253	60	284	348	409
96 學年度 2007-08	2,272	38	317	363	401
百 分 比 (%)	100.00	1.67	13.95	15.98	17.65
國 立 National	78	2	5	6	8
市 立 Municipal	1,366	13	161	233	249
私 立 Private	828	23	151	124	144
97 學年度 2008-09	2,239	35	291	390	378
百 分 比 (%)	100.00	1.56	13.00	17.42	16.88
國 立 National	73	-	10	10	15
市 立 Municipal	1,374	15	165	251	235
私 立 Private	792	20	116	129	128
98 學年度 2009-10	2,214	24	291	392	367
百 分 比 (%)	100.00	1.08	13.14	17.71	16.58
國 立 National	69	-	6	4	5
市 立 Municipal	1,364	11	170	260	233
私 立 Private	781	13	115	128	129
99 學年度 2010-11	2,230	13	257	420	392
百 分 比 (%)	100.00	0.58	11.52	18.83	17.58
國 立 National	63	-	3	7	7
市 立 Municipal	1,396	7	157	277	246
私 立 Private	771	6	97	136	139

Table 41. Number of Teachers in Vocational Schools by Age

單位：人

40-未滿45歲 40-44 yrs.	45-未滿50歲 45-49 yrs.	50-未滿55歲 50-54 yrs.	55-未滿60歲 55-59 yrs.	60-未滿65歲 60-64 yrs.	65歲以上 over 65 yrs.
468	386	275	97	27	1
415	447	278	79	24	2
390	454	263	71	31	3
358	430	246	84	27	4
348	412	208	95	30	3
367	396	247	101	37	4
351	380	281	101	38	2
15.45	16.73	12.37	4.45	1.67	0.09
10	16	17	6	8	-
224	272	167	33	14	-
117	92	97	62	16	2
376	369	247	117	31	5
16.79	16.48	11.03	5.23	1.38	0.22
12	9	12	5	-	-
250	257	145	42	13	1
114	103	90	70	18	4
380	323	268	122	43	4
17.16	14.59	12.10	5.51	1.94	0.18
7	8	16	15	8	-
252	230	160	37	10	1
121	85	92	70	25	3
369	317	286	126	49	1
16.55	14.22	12.83	5.65	2.20	0.04
8	8	12	15	3	-
250	225	179	45	10	-
111	84	95	66	36	1

表 42. 高級職業學校歷年教師服務年資

學 年 度 (隸屬別) Academic Year (School Categories)	總 計 Grand Total	5年以下 Below 5 yrs.	5-未滿10年 5-9 yrs.
90 學年度 2001-02	2,291	524	364
91 學年度 2002-03	2,234	624	338
92 學年度 2003-04	2,196	661	273
93 學年度 2004-05	2,106	582	268
94 學年度 2005-06	2,171	688	292
95 學年度 2006-07	2,253	731	307
96 學年度 2007-08	2,272	764	358
百 分 比 (%)	100.00	33.63	15.76
國 立 National	78	7	28
市 立 Municipal	1,366	371	205
私 立 Private	828	386	125
97 學年度 2008-09	2,239	750	414
百 分 比 (%)	100.00	33.50	18.49
國 立 National	73	10	28
市 立 Municipal	1,374	384	273
私 立 Private	792	356	113
98 學年度 2009-10	2,214	709	399
百 分 比 (%)	100.00	32.02	18.02
國 立 National	69	6	9
市 立 Municipal	1,364	385	268
私 立 Private	781	318	122
99 學年度 2010-11	2,230	686	437
百 分 比 (%)	100.00	30.76	19.60
國 立 National	63	12	6
市 立 Municipal	1,396	382	299
私 立 Private	771	292	132

Table 42. Number of Teachers in Vocational Schools
by Teaching Length

單位：人

10-未滿15年 10-14 yrs.	15-未滿20年 15-19 yrs.	20-未滿25年 20-24 yrs.	25-未滿30年 25-29 yrs.	30 年以上 over 30 yrs.
376	354	350	249	74
357	395	281	165	74
336	332	360	167	67
351	318	320	195	72
319	315	316	163	78
308	308	329	200	70
278	326	275	204	67
12.24	14.35	12.10	8.98	2.95
21	12	8	2	-
153	212	222	162	41
104	102	45	40	26
259	306	266	184	60
11.57	13.67	11.88	8.22	2.68
15	12	8	-	-
147	183	216	139	32
97	111	42	45	28
246	326	277	172	85
11.11	14.72	12.51	7.77	3.84
7	24	15	-	8
150	184	208	130	39
89	118	54	42	38
274	298	281	166	88
12.29	13.36	12.60	7.44	3.95
10	19	11	3	2
174	169	203	123	46
90	110	67	40	40

三(三)、國民中學 Junior High Schools

(一)本表內容

General Contents

1.國民中學歷年概況總表

Summary of Junior High Schools.

2.校數、教職員、班級、學生數、畢業生歷年概況等 12 表

Twelve tables of school number, teacher and staff number, class number, student number, graduate number and etc.

(二)本學年度重要數據

Important Numbers of Academic Year 2010-2011

1.校 數	62	所
Number of Schools		
2.教師數	5,589	人
Number of Teachers		
3.職員數	1,005	人
Number of Staffs		
4.班級數	2,929	班
Number of Classes		
5.學生數	95,287	人
Number of Students		
6.上學年度畢業生數	32,716	人
Number of Graduates of Last Academic Year		

表 43. 國民中學歷年概況總表

學 年 度 (區 別) Academic Year (District)			校 數 Number of Schools	教 師 數			職 員 數		
				Number of Teachers			Number of Staffs		
				計	男	女	計	男	女
			Total	Male	Female	Total	Male	Female	
90 學年度	2001-02		61	6,339	1,669	4,670	1,103	180	923
91 學年度	2002-03		61	6,274	1,642	4,632	1,081	168	913
92 學年度	2003-04		61	6,115	1,619	4,496	1,073	174	899
93 學年度	2004-05		62	5,927	1,581	4,346	1,082	185	897
94 學年度	2005-06		63	5,804	1,553	4,251	1,072	179	893
95 學年度	2006-07		62	5,653	1,523	4,130	1,037	167	870
96 學年度	2007-08		62	5,627	1,517	4,110	1,001	143	858
97 學年度	2008-09		62	5,590	1,534	4,056	1,020	150	870
98 學年度	2009-10		62	5,579	1,532	4,047	1,013	157	856
松山區	Songshan	Dist.	4	454	117	337	77	10	67
信義區	Xinyi	Dist.	4	430	121	309	73	9	64
大安區	Daan	Dist.	8	774	196	578	125	17	108
中山區	Zhongshan	Dist.	5	332	87	245	72	9	63
中正區	Zhongzheng	Dist.	5	525	131	394	89	10	79
大同區	Datong	Dist.	5	322	95	227	72	13	59
萬華區	Wanhua	Dist.	3	278	74	204	49	8	41
文山區	Wenshan	Dist.	7	510	139	371	106	17	89
南港區	Nangang	Dist.	2	165	58	107	32	7	25
內湖區	Neihu	Dist.	6	667	177	490	111	17	94
士林區	Shilin	Dist.	6	479	140	339	96	16	80
北投區	Beitou	Dist.	7	643	197	446	111	24	87
99 學年度	2010-11		62	5,589	1,519	4,070	1,005	150	855
松山區	Songshan	Dist.	4	457	115	342	75	10	65
信義區	Xinyi	Dist.	4	434	122	312	75	9	66
大安區	Daan	Dist.	8	784	204	580	129	22	107
中山區	Zhongshan	Dist.	5	321	85	236	71	8	63
中正區	Zhongzheng	Dist.	5	530	124	406	89	10	79
大同區	Datong	Dist.	5	323	92	231	74	12	62
萬華區	Wanhua	Dist.	3	282	71	211	50	8	42
文山區	Wenshan	Dist.	7	511	141	370	100	14	86
南港區	Nangang	Dist.	2	167	61	106	31	6	25
內湖區	Neihu	Dist.	6	675	171	504	112	12	100
士林區	Shilin	Dist.	6	478	149	329	92	16	76
北投區	Beitou	Dist.	7	627	184	443	107	23	84

附註：1. 93 學年度增加市立龍門國中；94 學年度增加市立濱江國中。

2. 95 學年度起含國立臺灣戲曲學院附設國中部資料。

Table 43. Summary of Junior High Schools

單位：所、人、班

班級數 Number of Classes	學 生 數 Number of Students			上學年度畢業生數 Number of Graduates of Last Academic Year		
	計 Total	男 Male	女 Female	計 Total	男 Male	女 Female
	3,138	100,676	52,496	48,180	33,595	17,299
3,112	102,154	53,414	48,740	32,619	16,979	15,640
3,054	101,545	53,519	48,026	33,139	17,143	15,996
2,998	100,190	52,802	47,388	33,627	17,653	15,974
2,973	98,725	51,888	46,837	34,130	17,898	16,232
2,954	98,665	51,581	47,084	32,833	17,345	15,488
2,945	98,917	51,534	47,383	32,371	16,938	15,433
2,939	98,774	51,440	47,334	32,754	16,997	15,757
2,943	98,369	51,087	47,282	32,588	17,041	15,547
252	8,794	4,596	4,198	2,962	1,588	1,374
186	5,872	3,075	2,797	1,993	1,065	928
419	14,653	7,796	6,857	4,713	2,460	2,253
179	5,245	2,661	2,584	1,834	949	885
229	7,848	4,088	3,760	2,606	1,380	1,226
172	5,533	2,829	2,704	1,806	951	855
142	4,052	2,088	1,964	1,382	703	679
330	11,816	6,482	5,334	3,858	2,153	1,705
97	3,033	1,557	1,476	995	516	479
327	11,214	5,587	5,627	3,664	1,831	1,833
300	9,861	4,877	4,984	3,307	1,616	1,691
310	10,448	5,451	4,997	3,468	1,829	1,639
2,929	95,287	49,522	45,765	32,716	17,005	15,711
251	8,480	4,433	4,047	2,939	1,553	1,386
184	5,534	2,916	2,618	2,002	1,059	943
420	14,359	7,685	6,674	4,776	2,536	2,240
173	5,007	2,517	2,490	1,838	956	882
231	7,646	4,001	3,645	2,542	1,318	1,224
171	5,443	2,785	2,658	1,840	953	887
139	3,836	1,975	1,861	1,359	693	666
331	11,538	6,366	5,172	3,893	2,127	1,766
96	2,928	1,450	1,478	1,004	527	477
326	10,937	5,421	5,516	3,685	1,854	1,831
301	9,574	4,750	4,824	3,281	1,587	1,694
306	10,005	5,223	4,782	3,557	1,842	1,715

表 44. 國民中學歷年班級、教師、學生數比例

學 年 度 Academic Year	每 班 教 師 數 Number of Teachers per Class		
	總 計	市 立	私 立
	Total	Municipal	Private
79 學年度 1990-91	2.20	2.20	2.26
80 學年度 1991-92	2.21	2.21	2.13
81 學年度 1992-93	2.20	2.21	1.95
82 學年度 1993-94	2.23	2.23	2.08
83 學年度 1994-95	2.24	2.24	2.24
84 學年度 1995-96	2.26	2.26	2.13
85 學年度 1996-97	2.28	2.28	2.18
86 學年度 1997-98	2.30	2.30	2.23
87 學年度 1998-99	2.34	2.34	2.29
88 學年度 1999-00	2.36	2.37	2.09
89 學年度 2000-01	2.38	2.39	2.11
90 學年度 2001-02	2.38	2.38	2.16
91 學年度 2002-03	2.38	2.38	2.22
92 學年度 2003-04	2.37	2.37	2.43
93 學年度 2004-05	2.35	2.36	2.24
94 學年度 2005-06	2.34	2.34	2.30
95 學年度 2006-07	2.34	2.34	2.32
96 學年度 2007-08	2.35	2.35	2.29
97 學年度 2008-09	2.35	2.35	2.12
98 學年度 2009-10	2.35	2.35	2.12
99 學年度 2010-11	2.37	2.37	2.12

附註：1.每班教師數、生師比例二項均以國中全校計算，即教師數、班級數、學生數均含普通班及自足式特殊班，不包含完全中學之國中部。

2.普通班每班學生數以國中普通班(含體育班)班級學生數計算，包含完全中學之國中部。

Table 44. Ratio of Classes, Teachers and Students
in Junior High Schools

單位：人

普通班每班學生數				生師比例		
Number of Students per Class				Number of Students per Teacher		
總計	國立	市立	私立	總計	市立	私立
Total	National	Municipal	Private	Total	Municipal	Private
...	46.44	39.06	45.48	17.79	17.76	20.18
...	44.16	39.36	45.70	17.47	17.43	21.40
...	42.75	39.04	46.07	17.40	17.34	24.11
...	43.25	38.22	46.18	16.88	16.82	22.75
...	43.58	37.83	46.82	16.73	16.67	21.26
...	40.61	36.76	45.49	16.09	16.03	21.71
35.89	39.00	35.34	45.14	15.24	15.18	21.02
34.62	37.94	33.99	44.35	14.49	14.42	20.00
33.47	36.83	32.73	43.64	13.70	13.64	18.67
32.94	36.28	32.15	42.79	13.39	13.31	19.47
32.52	36.11	31.79	41.42	13.01	12.93	18.18
32.64	34.61	31.98	41.13	13.12	13.05	18.08
33.41	35.61	32.83	40.94	13.48	13.41	17.78
33.79	36.44	33.16	41.60	13.68	13.63	16.29
33.92	36.83	33.26	42.03	13.84	13.78	17.76
33.68	36.39	33.03	41.22	13.88	13.83	16.94
33.88	30.93	33.30	41.38	13.98	13.97	15.62
34.04	31.33	33.47	41.07	14.05	14.02	16.51
34.08	31.73	33.47	41.11	14.04	14.00	17.92
33.89	31.65	33.22	41.37	13.96	13.92	17.96
32.96	30.13	32.20	41.28	13.42	13.37	17.96

表 45. 國民中學 99 學年度各校概況

校 名 School Name	學校數 (附設) 性質別 Classification	教師數 Number of Teachers	職員數 Number of Staffs	班 級 數 Number of Classes	
				普通班 Ordinary Class	特殊班 Special Class
總 計 Grand Total	62(27)	5,589	1,005	2,857	72
國 立 National	(3)	-	-	48	3
市 立 Municipal	59(11)	5,534	992	2,558	69
私 立 Private	3(13)	55	13	251	-
國立師大附中	國中部	-	-	18	3
國立政大附中	國中部	-	-	15	-
國立臺灣戲曲學院	國中部	-	-	15	-
私立立人國中		9	-	4	-
私立靜心國中		33	7	16	-
私立奎山國中		13	6	6	-
私立延平高中	國中部	-	-	27	-
私立復興高中	國中部	-	-	21	-
私立強恕中學	國中部	-	-	3	-
私立靜修女中	國中部	-	-	10	-
私立立人高中	國中部	-	-	3	-
私立東山中學	國中部	-	-	35	-
私立再興中學	國中部	-	-	21	-
私立景文高中	國中部	-	-	10	-
私立方濟高中	國中部	-	-	8	-
私立達人女中	國中部	-	-	15	-
私立衛理女中	國中部	-	-	18	-
私立華興中學	國中部	-	-	21	-
私立薇閣高中	國中部	-	-	33	-
松山區小計		457	75	248	3
市立介壽國中		160	22	69	3
市立民生國中		72	15	30	-
市立中山國中		63	14	26	-
市立敦化國中		162	24	72	-
市立西松高中	國中部	-	-	27	-
市立中崙高中	國中部	-	-	24	-
信義區小計		434	75	181	3
市立興雅國中		111	19	45	3
市立永吉國中		108	19	44	-
市立瑠公國中		83	18	36	-
市立信義國中		132	19	56	-

Table 45. Summary of Junior High Schools
2010-2011

單位：所、人、班

學生數 Number of Students			上學年度畢業生數 Number of Graduates of Last Academic Year		
計 Total	男 Male	女 Female	計 Total	男 Male	女 Female
95,287	49,522	45,765	32,716	17,005	15,711
1,530	704	826	519	232	287
83,396	43,478	39,918	28,981	15,124	13,857
10,361	5,340	5,021	3,216	1,649	1,567
691	353	338	222	106	116
494	261	233	166	87	79
345	90	255	131	39	92
126	69	57	40	23	17
704	364	340	225	122	103
158	87	71	54	33	21
1,200	798	402	395	266	129
944	482	462	299	170	129
20	17	3	2	2	-
305	78	227	103	23	80
47	37	10	24	16	8
1,562	1,061	501	456	288	168
913	547	366	297	189	108
326	199	127	94	54	40
278	225	53	87	74	13
666	-	666	216	-	216
721	-	721	218	-	218
921	588	333	212	123	89
1,470	788	682	494	266	228
8,480	4,433	4,047	2,939	1,553	1,386
2,406	1,262	1,144	825	421	404
1,004	513	491	350	191	159
757	380	377	299	147	152
2,699	1,443	1,256	876	472	404
781	422	359	312	169	143
833	413	420	277	153	124
5,534	2,916	2,618	2,002	1,059	943
1,686	875	811	541	297	244
1,228	656	572	474	231	243
1,177	623	554	419	216	203
1,443	762	681	568	315	253

表 45. 國民中學 99 學年度各校概況 (續 1)

校 名 School Name	學校數 (附設) 性質別 Classification	教師數 Number of Teachers	職員數 Number of Staffs	班 級 數 Number of Classes	
				普通班 Ordinary Class	特殊班 Special Class
大安區小計		775	129	336	11
市立仁愛國中		186	24	81	3
市立大安國中		132	19	60	-
市立芳和國中		72	15	18	3
市立金華國中		184	25	75	5
市立懷生國中		58	14	24	-
市立民族國中		33	13	12	-
市立龍門國中		110	19	48	-
市立和平高中	國中部	-	-	18	-
中山區小計		321	71	163	10
市立長安國中		83	15	32	2
市立北安國中		74	15	28	3
市立新興國中		54	14	20	-
市立五常國中		56	14	14	5
市立濱江國中		54	13	21	-
市立大同高中	國中部	-	-	21	-
市立大直高中	國中部	-	-	27	-
中正區小計		530	89	218	10
市立螢橋國中		65	14	23	2
市立古亭國中		67	14	24	3
市立南門國中		121	18	48	5
市立弘道國中		120	19	54	-
市立中正國中		157	24	69	-
大同區小計		323	74	159	2
市立建成國中		81	18	36	-
市立忠孝國中		62	13	24	-
市立民權國中		65	14	22	2
市立蘭州國中		27	12	9	-
市立重慶國中		88	17	38	-
市立成淵高中	國中部	-	-	30	-
萬華區小計		282	50	128	8
市立萬華國中		154	22	65	3
市立雙園國中		50	13	13	5
市立龍山國中		78	15	30	-
市立大理高中	國中部	-	-	20	-

Table 45. Summary of Junior High Schools(Cont.1)
2010-2011

單位：人、班

學生數 Number of Students			上學年度畢業生數 Number of Graduates of Last Academic Year		
計 Total	男 Male	女 Female	計 Total	男 Male	女 Female
11,398	5,983	5,415	3,820	1,971	1,849
2,764	1,407	1,357	934	489	445
1,858	1,004	854	636	345	291
518	288	230	158	86	72
2,850	1,460	1,390	943	456	487
784	405	379	266	136	130
326	181	145	119	56	63
1,723	939	784	555	297	258
575	299	276	209	106	103
5,007	2,517	2,490	1,838	956	882
986	516	470	340	168	172
982	450	532	348	183	165
412	208	204	164	82	82
444	195	249	150	76	74
471	245	226	268	142	126
700	373	327	224	111	113
1,012	530	482	344	194	150
7,626	3,984	3,642	2,540	1,316	1,224
730	373	357	253	123	130
777	388	389	267	126	141
1,739	896	843	578	294	284
1,854	969	885	600	304	296
2,526	1,358	1,168	842	469	373
5,138	2,707	2,431	1,737	930	807
1,170	597	573	407	213	194
834	447	387	316	171	145
694	365	329	211	97	114
206	109	97	53	34	19
1,158	590	568	387	222	165
1,076	599	477	363	193	170
3,789	1,938	1,851	1,335	677	658
1,912	987	925	660	329	331
383	160	223	137	62	75
980	507	473	349	175	174
514	284	230	189	111	78

表 45. 國民中學 99 學年度各校概況 (續 2 完)

校 名 School Name	學校數 (附設) 性質別 Classification	教師數 Number of Teachers	職員數 Number of Staffs	班 級 數 Number of Classes	
				普通班 Ordinary Class	特殊班 Special Class
文山區小計		478	93	229	5
市立木柵國中		74	15	30	-
市立實踐國中		116	19	45	3
市立北政國中		33	11	12	-
市立景美國中		94	18	39	2
市立興福國中		35	10	11	-
市立景興國中		126	20	56	-
市立萬芳高中	國中部	-	-	36	-
南港區小計		167	31	93	3
市立誠正國中		101	18	42	-
市立成德國中		66	13	24	1
市立南港高中	國中部	-	-	27	2
內湖區小計		675	112	286	2
市立內湖國中		118	19	48	2
市立麗山國中		148	23	63	-
市立三民國中		99	16	42	-
市立西湖國中		48	14	19	-
市立東湖國中		123	20	54	-
市立明湖國中		139	20	60	-
士林區小計		478	92	253	9
市立士林國中		137	23	61	-
市立蘭雅國中		125	19	51	2
市立至善國中		28	10	9	-
市立格致國中		28	11	9	-
市立福安國中		27	11	9	1
市立天母國中		133	18	60	-
市立陽明高中	國中部	-	-	18	-
市立百齡高中	國中部	-	-	36	6
北投區小計		614	101	264	3
市立北投國中		151	19	66	-
市立新民國中		55	11	21	1
市立明德國中		148	23	66	-
市立桃源國中		44	13	14	2
市立石牌國中		184	24	87	-
市立關渡國中		32	11	10	-

附註：特殊班班級數僅含自足式特殊班及藝術才能班，分散式特殊班班級數不計列。

Table 45. Summary of Junior High Schools(Cont.2 end)
2010-2011

單位：人、班

學生數 Number of Students			上學年度畢業生數 Number of Graduates of Last Academic Year		
計 Total	男 Male	女 Female	計 Total	男 Male	女 Female
7,539	3,934	3,605	2,655	1,387	1,268
965	501	464	349	185	164
1,399	717	682	519	273	246
424	230	194	123	60	63
1,465	785	680	500	250	250
277	144	133	126	63	63
1,886	980	906	660	344	316
1,123	577	546	378	212	166
2,928	1,450	1,478	1,004	527	477
1,365	667	698	456	250	206
656	302	354	234	135	99
907	481	426	314	142	172
9,648	5,106	4,542	3,251	1,741	1,510
1,550	820	730	536	308	228
2,269	1,163	1,106	728	390	338
1,239	675	564	480	265	215
512	285	227	201	110	91
1,926	1,049	877	624	317	307
2,152	1,114	1,038	682	351	331
7,932	4,162	3,770	2,851	1,464	1,387
1,867	982	885	748	363	385
1,705	871	834	590	299	291
162	97	65	63	37	26
163	85	78	59	29	30
139	76	63	64	31	33
2,019	1,065	954	691	373	318
544	299	245	195	107	88
1,333	687	646	441	225	216
8,377	4,348	4,029	3,009	1,543	1,466
2,019	1,035	984	741	377	364
467	258	209	210	120	90
2,136	1,100	1,036	745	382	363
422	223	199	145	69	76
3,044	1,576	1,468	1,049	525	524
289	156	133	119	70	49

表 46. 國民中學歷年校數及班級數

學 年 度 (區 別) Academic Year (District)	校 數 Number of Schools		
	計	國 立	市 立
	Total	National	Municipal
90 學年度 2001-02	61	-	57
91 學年度 2002-03	61	-	57
92 學年度 2003-04	61	-	57
93 學年度 2004-05	62	-	58
94 學年度 2005-06	63	-	59
95 學年度 2006-07	62	-	59
96 學年度 2007-08	62	-	59
97 學年度 2008-09	62	-	59
98 學年度 2009-10	62	-	59
松山區 Songshan Dist.	4	-	4
信義區 Xinyi Dist.	4	-	4
大安區 Daan Dist.	8	-	7
中山區 Zhongshan Dist.	5	-	5
中正區 Zhongzheng Dist.	5	-	5
大同區 Datong Dist.	5	-	5
萬華區 Wanhua Dist.	3	-	3
文山區 Wenshan Dist.	7	-	6
南港區 Nangang Dist.	2	-	2
內湖區 Neihu Dist.	6	-	6
士林區 Shilin Dist.	6	-	6
北投區 Beitou Dist.	7	-	6
99 學年度 2010-11	62	-	59
松山區 Songshan Dist.	4	-	4
信義區 Xinyi Dist.	4	-	4
大安區 Daan Dist.	8	-	7
中山區 Zhongshan Dist.	5	-	5
中正區 Zhongzheng Dist.	5	-	5
大同區 Datong Dist.	5	-	5
萬華區 Wanhua Dist.	3	-	3
文山區 Wenshan Dist.	7	-	6
南港區 Nangang Dist.	2	-	2
內湖區 Neihu Dist.	6	-	6
士林區 Shilin Dist.	6	-	6
北投區 Beitou Dist.	7	-	6

附註：班級數不含分散式特殊班。

Table 46. Number of Junior High Schools and Classes

單位：所、班

		班 級 數			
		Number of Classes			
私 立	計	國 立	市 立	私 立	
Private	Total	National	Municipal	Private	
4	3,138	21	2,902	215	
4	3,112	21	2,879	212	
4	3,054	21	2,818	215	
4	2,998	21	2,763	214	
4	2,973	26	2,728	219	
3	2,954	46	2,687	221	
3	2,945	51	2,666	228	
3	2,939	51	2,649	239	
3	2,943	51	2,647	245	
-	252	-	252	-	
-	186	-	186	-	
1	419	21	346	52	
-	179	-	179	-	
-	229	-	227	2	
-	172	-	162	10	
-	142	-	139	3	
1	330	15	236	79	
-	97	-	97	-	
-	327	15	289	23	
-	300	-	263	37	
1	310	-	271	39	
3	2,929	51	2,627	251	
-	251	-	251	-	
-	184	-	184	-	
1	420	21	347	52	
-	173	-	173	-	
-	231	-	228	3	
-	171	-	161	10	
-	139	-	136	3	
1	331	15	234	82	
-	96	-	96	-	
-	326	15	288	23	
-	301	-	262	39	
1	306	-	267	39	

表 47. 國民中學歷年教師數及職員數

學 年 度 (區 別) Academic Year (District)			教 師 數		
			Number of Teachers		
			計 Total	國 立 National	市 立 Municipal
90 學年度	2001-02		6,339	-	6,246
91 學年度	2002-03		6,274	-	6,174
92 學年度	2003-04		6,115	-	6,001
93 學年度	2004-05		5,927	-	5,824
94 學年度	2005-06		5,804	-	5,698
95 學年度	2006-07		5,653	-	5,595
96 學年度	2007-08		5,627	-	5,572
97 學年度	2008-09		5,590	-	5,537
98 學年度	2009-10		5,579	-	5,526
松山區	Songshan	Dist.	454	-	454
信義區	Xinyi	Dist.	430	-	430
大安區	Daan	Dist.	774	-	766
中山區	Zhongshan	Dist.	332	-	332
中正區	Zhongzheng	Dist.	525	-	525
大同區	Datong	Dist.	322	-	322
萬華區	Wanhua	Dist.	278	-	278
文山區	Wenshan	Dist.	510	-	478
南港區	Nangang	Dist.	165	-	165
內湖區	Neihu	Dist.	667	-	667
士林區	Shilin	Dist.	479	-	479
北投區	Beitou	Dist.	643	-	630
99 學年度	2010-11		5,589	-	5,534
松山區	Songshan	Dist.	457	-	457
信義區	Xinyi	Dist.	434	-	434
大安區	Daan	Dist.	784	-	775
中山區	Zhongshan	Dist.	321	-	321
中正區	Zhongzheng	Dist.	530	-	530
大同區	Datong	Dist.	323	-	323
萬華區	Wanhua	Dist.	282	-	282
文山區	Wenshan	Dist.	511	-	478
南港區	Nangang	Dist.	167	-	167
內湖區	Neihu	Dist.	675	-	675
士林區	Shilin	Dist.	478	-	478
北投區	Beitou	Dist.	627	-	614

Table 47. Number of Teachers and Staffs
in Junior High Schools

單位：人

		職 員 數			
		Number of Staffs			
私 立 Private	計 Total	國 立 National	市 立 Municipal	私 立 Private	
93	1,103	-	1,073	30	
100	1,081	-	1,047	34	
114	1,073	-	1,040	33	
103	1,082	-	1,053	29	
106	1,072	-	1,036	36	
58	1,037	-	1,021	16	
55	1,001	-	991	10	
53	1,020	-	1,006	14	
53	1,013	-	998	15	
-	77	-	77	-	
-	73	-	73	-	
8	125	-	125	-	
-	72	-	72	-	
-	89	-	89	-	
-	72	-	72	-	
-	49	-	49	-	
32	106	-	97	9	
-	32	-	32	-	
-	111	-	111	-	
-	96	-	96	-	
13	111	-	105	6	
55	1,005	-	992	13	
-	75	-	75	-	
-	75	-	75	-	
9	129	-	129	-	
-	71	-	71	-	
-	89	-	89	-	
-	74	-	74	-	
-	50	-	50	-	
33	100	-	93	7	
-	31	-	31	-	
-	112	-	112	-	
-	92	-	92	-	
13	107	-	101	6	

表 48. 國民中學歷年學生數及畢業生數

學 年 度 (區 別) Academic Year (District)			學 生 數		
			Number of Students		
			計 Total	國 立 National	市 立 Municipal
90 學年度	2001-02		100,676	709	91,124
91 學年度	2002-03		102,154	728	92,746
92 學年度	2003-04		101,545	745	91,857
93 學年度	2004-05		100,190	748	90,448
94 學年度	2005-06		98,725	918	88,779
95 學年度	2006-07		98,665	1,410	88,111
96 學年度	2007-08		98,917	1,591	87,963
97 學年度	2008-09		98,774	1,609	87,339
98 學年度	2009-10		98,369	1,603	86,631
松山區	Songshan	Dist.	8,794	-	8,794
信義區	Xinyi	Dist.	5,872	-	5,872
大安區	Daan	Dist.	14,653	706	11,699
中山區	Zhongshan	Dist.	5,245	-	5,245
中正區	Zhongzheng	Dist.	7,848	-	7,843
大同區	Datong	Dist.	5,533	-	5,211
萬華區	Wanhua	Dist.	4,052	-	3,997
文山區	Wenshan	Dist.	11,816	510	7,935
南港區	Nangang	Dist.	3,033	-	3,033
內湖區	Neihu	Dist.	11,214	387	9,897
士林區	Shilin	Dist.	9,861	-	8,306
北投區	Beitou	Dist.	10,448	-	8,799
99 學年度	2010-11		95,287	1,530	83,396
松山區	Songshan	Dist.	8,480	-	8,480
信義區	Xinyi	Dist.	5,534	-	5,534
大安區	Daan	Dist.	14,359	691	11,398
中山區	Zhongshan	Dist.	5,007	-	5,007
中正區	Zhongzheng	Dist.	7,646	-	7,626
大同區	Datong	Dist.	5,443	-	5,138
萬華區	Wanhua	Dist.	3,836	-	3,789
文山區	Wenshan	Dist.	11,538	494	7,539
南港區	Nangang	Dist.	2,928	-	2,928
內湖區	Neihu	Dist.	10,937	345	9,648
士林區	Shilin	Dist.	9,574	-	7,932
北投區	Beitou	Dist.	10,005	-	8,377

Table 48. Number of Students and Graduates
in Junior High Schools

單位：人

	上學年度畢業生數			
	Number of Graduates of Last Academic Year			
私 立 Private	計 Total	國 立 National	市 立 Municipal	私 立 Private
8,843	33,595	244	30,304	3,047
8,680	32,619	231	29,450	2,938
8,943	33,139	233	30,131	2,775
8,994	33,627	234	30,622	2,771
9,028	34,130	229	31,080	2,821
9,144	32,833	318	29,681	2,834
9,363	32,371	346	29,112	2,913
9,826	32,754	507	29,387	2,860
10,135	32,588	498	29,089	3,001
-	2,962	-	2,962	-
-	1,993	-	1,993	-
2,248	4,713	232	3,811	670
-	1,834	-	1,834	-
5	2,606	-	2,606	-
322	1,806	-	1,744	62
55	1,382	-	1,356	26
3,371	3,858	163	2,657	1,038
-	995	-	995	-
930	3,664	103	3,246	315
1,555	3,307	-	2,919	388
1,649	3,468	-	2,966	502
10,361	32,716	519	28,981	3,216
-	2,939	-	2,939	-
-	2,002	-	2,002	-
2,270	4,776	222	3,820	734
-	1,838	-	1,838	-
20	2,542	-	2,540	2
305	1,840	-	1,737	103
47	1,359	-	1,335	24
3,505	3,893	166	2,655	1,072
-	1,004	-	1,004	-
944	3,685	131	3,251	303
1,642	3,281	-	2,851	430
1,628	3,557	-	3,009	548

表 49. 國民中學歷年各年級學生數

學 年 度 (隸屬別) Academic Year (School Categories)	總 計 Grand Total			七 年 級 Grade 7	
	計	男	女	計	男
	Total	Male	Female	Total	Male
90 學年度 2001-02	100,676	52,496	48,180	34,279	18,035
91 學年度 2002-03	102,154	53,414	48,740	34,837	18,314
92 學年度 2003-04	101,545	53,519	48,026	33,286	17,695
93 學年度 2004-05	100,190	52,802	47,388	32,707	17,142
94 學年度 2005-06	98,725	51,888	46,837	33,217	17,303
95 學年度 2006-07	98,665	51,581	47,084	33,012	17,304
96 學年度 2007-08	98,917	51,534	47,383	33,154	17,222
國 立 National	1,591	743	848	569	258
市 立 Municipal	87,963	46,093	41,870	29,214	15,239
私 立 Private	9,363	4,698	4,665	3,371	1,725
97 學年度 2008-09	98,774	51,440	47,334	33,155	17,203
國 立 National	1,609	734	875	562	251
市 立 Municipal	87,339	45,667	41,672	29,116	15,155
私 立 Private	9,826	5,039	4,787	3,477	1,797
98 學年度 2009-10	98,369	51,087	47,282	32,345	16,780
國 立 National	1,603	735	868	537	260
市 立 Municipal	86,631	45,111	41,520	28,348	14,738
私 立 Private	10,135	5,241	4,894	3,460	1,782
99 學年度 2010-11	95,287	49,522	45,765	30,051	15,701
國 立 National	1,530	704	826	504	226
市 立 Municipal	83,396	43,478	39,918	25,951	13,616
私 立 Private	10,361	5,340	5,021	3,596	1,859

Table 49. Number of Students in Junior High Schools by Grade

單位：人

	八年級 Grade 8			九年級 Grade 9		
	計 Total	男 Male	女 Female	計 Total	男 Male	女 Female
女 Female	16,244	17,363	16,230	32,804	17,098	15,706
	33,593	17,897	16,152	33,268	17,203	16,065
	34,049	18,113	16,392	33,754	17,711	16,043
	34,505	17,609	15,546	34,328	18,051	16,277
	33,155	17,106	15,489	32,913	17,479	15,434
	32,595	17,257	15,909	32,487	17,020	15,467
	33,166					
	15,932	17,206	15,645	32,912	17,106	15,806
	32,851	243	270	509	242	267
	513	15,401	13,826	29,522	15,453	14,069
	13,975	1,562	1,549	2,881	1,411	1,470
	29,227					
	3,111					
	15,952	17,151	15,821	32,647	17,086	15,561
	32,972	246	301	500	237	263
	547	15,186	13,898	29,139	15,326	13,813
	13,961	1,719	1,622	3,008	1,523	1,485
	29,084					
	3,341					
	15,565	17,223	15,959	32,842	17,084	15,758
	33,182	242	300	524	233	291
	542	15,187	14,008	29,088	15,186	13,902
	13,610	1,794	1,651	3,230	1,665	1,565
	29,195					
	3,445					
	14,350	16,695	15,539	33,002	17,126	15,876
	32,234	245	258	523	233	290
	503	14,705	13,614	29,126	15,157	13,969
	12,335	1,745	1,667	3,353	1,736	1,617
	28,319					
	3,412					
	1,737					

表 50. 國民中學歷年各年級原住民學生數

學 年 度 (隸屬別) Academic Year (School Categories)	總計 Grand Total			七 年 級 Grade 7	
	計	男	女	計	男
	Total	Male	Female	Total	Male
90 學年度 2001-02	402	216	186	137	74
91 學年度 2002-03	490	255	235	191	91
92 學年度 2003-04	545	288	257	168	93
93 學年度 2004-05	602	302	300	190	96
94 學年度 2005-06	634	319	315	229	109
95 學年度 2006-07	706	359	347	214	112
96 學年度 2007-08	765	378	387	259	130
97 學年度 2008-09	749	356	393	254	117
98 學年度 2009-10	818	386	432	258	119
99 學年度 2010-11	867	408	459	294	141
國 立 National	17	5	12	5	3
市 立 Municipal	838	393	445	281	131
私 立 Private	12	10	2	8	7
松山區 Songshan Dist.	64	33	31	26	15
信義區 Xinyi Dist.	62	33	29	23	12
大安區 Daan Dist.	71	37	34	18	9
中山區 Zhongshan Dist.	53	25	28	17	8
中正區 Zhongzheng Dist.	56	30	26	20	12
大同區 Datong Dist.	56	30	26	20	12
萬華區 Wanhua Dist.	59	32	27	15	8
文山區 Wenshan Dist.	90	36	54	33	12
南港區 Nangang Dist.	68	25	43	26	12
內湖區 Neihu Dist.	141	56	85	52	21
士林區 Shilin Dist.	64	31	33	16	8
北投區 Beitou Dist.	83	40	43	28	12

Table 50. Number of Aboriginal Students in Junior High Schools by Grade

單位：人

	八年級 Grade 8			九年級 Grade 9		
	計 Total	男 Male	女 Female	計 Total	男 Male	女 Female
63	116	64	52	149	78	71
100	160	89	71	139	75	64
75	209	103	106	168	92	76
94	188	98	90	224	108	116
120	209	109	100	196	101	95
102	260	121	139	232	126	106
129	222	116	106	284	132	152
137	269	123	146	226	116	110
139	276	129	147	284	138	146
153	281	127	154	292	140	152
2	4	1	3	8	1	7
150	275	124	151	282	138	144
1	2	2	-	2	1	1
11	25	11	14	13	7	6
11	19	9	10	20	12	8
9	25	16	9	28	12	16
9	14	4	10	22	13	9
8	17	6	11	19	12	7
8	13	4	9	23	14	9
7	19	9	10	25	15	10
21	35	18	17	22	6	16
14	22	7	15	20	6	14
31	39	17	22	50	18	32
8	24	9	15	24	14	10
16	29	17	12	26	11	15

表 51. 國民中學歷年新移民子女學生數

學 年 度 (隸屬別) Academic Year (School Categories)	總計 Grand Total			七 年 級 Grade 7	
	計	男	女	計	男
	Total	Male	Female	Total	Male
93 學年度 2004-05	814	404	410	321	159
94 學年度 2005-06	1,006	486	520	388	184
95 學年度 2006-07	1,080	551	529	421	227
96 學年度 2007-08	1,275	649	626	448	218
97 學年度 2008-09	1,521	753	768	559	265
98 學年度 2009-10	1,770	865	905	690	335
99 學年度 2010-11	2,036	993	1,043	758	383
國 立 National	14	-	14	8	-
市 立 Municipal	1,918	942	976	701	354
私 立 Private	104	51	53	49	29
		-	-		
松山區 Songshan Dist.	144	74	70	52	24
信義區 Xinyi Dist.	158	79	79	53	29
大安區 Daan Dist.	295	155	140	94	48
中山區 Zhongshan Dist.	126	70	56	40	28
中正區 Zhongzheng Dist.	139	53	86	52	23
大同區 Datong Dist.	134	72	62	51	26
萬華區 Wanhua Dist.	163	63	100	54	19
文山區 Wenshan Dist.	302	156	146	132	71
南港區 Nangang Dist.	62	31	31	21	8
內湖區 Neihu Dist.	181	81	100	77	40
士林區 Shilin Dist.	204	100	104	81	42
北投區 Beitou Dist.	128	59	69	51	25

Table 51. Number of Immigrant Students in Junior High Schools

單位：人

	八年級 Grade 8			九年級 Grade 9		
	計 Total	男 Male	女 Female	計 Total	男 Male	女 Female
女 Female	162	136	127	230	109	121
	263	160	187	271	142	129
	347	181	172	306	143	163
	353	255	220	352	176	176
	475	238	246	478	250	228
	484	288	300	492	242	250
	588	323	355	600	287	313
	678	-	3	3	-	3
	8	312	337	568	276	292
	347	11	15	29	11	18
	20	32	21	39	18	21
	28	26	32	47	24	23
	53	50	52	99	57	42
	102	22	19	45	20	25
	41	17	36	34	13	21
	53	26	17	40	20	20
	43	25	32	52	19	33
	57	39	46	85	46	39
	85	14	12	15	9	6
	26	26	39	39	15	24
	65	30	24	69	28	41
	54	16	25	36	18	18
	41					

表 51. 國民中學歷年新移民子女學生數 (續)

學 年 度 (隸屬別) Academic Year (School Categories)	按 父 By the					
	計	大陸港澳	越南	印尼	泰國	菲律賓
	Total	China Mainland	Vietnam	Indonesia	Thailand	Philippines
93 學年度 2004-05	814	268	38	39	33	38
94 學年度 2005-06	1,006	373	50	46	50	41
95 學年度 2006-07	1,080	461	46	54	29	54
96 學年度 2007-08	1,275	617	71	46	43	56
97 學年度 2008-09	1,521	708	125	67	54	68
98 學年度 2009-10	1,770	823	197	85	68	65
99 學年度 2010-11	2,036	993	235	104	70	71
國 立 National	14	11	-	1	-	-
市 立 Municipal	1,918	939	232	102	69	69
私 立 Private	104	43	3	1	1	2
-	-	-	-	-	-	-
松山區 Songshan Dist.	144	63	12	6	3	3
信義區 Xinyi Dist.	158	104	10	14	7	2
大安區 Daan Dist.	295	126	17	14	5	7
中山區 Zhongshan Dist.	126	57	20	3	2	8
中正區 Zhongzheng Dist.	139	89	7	4	3	2
大同區 Datong Dist.	134	74	13	6	7	5
萬華區 Wanhua Dist.	163	102	16	13	5	6
文山區 Wenshan Dist.	302	131	71	7	10	5
南港區 Nangang Dist.	62	23	9	7	5	2
內湖區 Neihu Dist.	181	92	15	10	7	10
士林區 Shilin Dist.	204	77	23	14	9	13
北投區 Beitou Dist.	128	55	22	6	7	8

Table 51. Number of Immigrant Students in Junior High Schools (cont.)

單位：人

或 母 國 籍 別								
Nationality of Parents								
柬埔寨 Kampuchea	日本 Japan	馬來西亞 Malaysia	美國 U.S.A	南韓 Korea	緬甸 Myanmar	新加坡 Singapore	加拿大 Canada	其他 Others
1	96	69	42	57	14	10	4	105
5	99	71	57	54	15	24	11	110
5	101	83	30	66	25	10	3	113
5	90	87	32	69	34	23	7	95
3	104	98	38	60	41	16	11	128
5	111	110	48	65	38	18	12	125
5	122	117	41	58	48	13	9	150
-	2	-	-	-	-	-	-	-
5	112	109	35	51	44	12	7	132
-	8	8	6	7	4	1	2	18
-	12	10	3	10	6	2	-	14
-	4	9	1	3	-	1	1	2
1	24	23	9	18	8	2	2	39
-	17	6	4	1	1	1	1	5
-	8	8	4	2	4	2	1	5
-	7	7	1	4	4	-	2	4
-	4	4	-	2	4	-	-	7
2	7	15	5	9	11	2	1	26
1	-	1	-	1	-	1	-	12
-	11	14	3	1	2	-	1	15
-	23	11	9	4	5	2	-	14
1	5	9	2	3	3	-	-	7

表 52. 國民中學歷年教師性別、學歷及資格

學 年 度 (隸屬別) Academic Year (School Categories)	總計 Grand Total	性別 Sex		研究所 Graduate School	教育大學及 師範院校 Normal Univ. and Colleges
		男 Male	女 Female		
90 學年度 2001-02	6,339	1,669	4,670	902	3,889
91 學年度 2002-03	6,274	1,642	4,632	1,102	3,666
92 學年度 2003-04	6,115	1,619	4,496	1,005	3,204
93 學年度 2004-05	5,927	1,581	4,346	1,016	3,198
94 學年度 2005-06	5,804	1,553	4,251	1,271	2,761
95 學年度 2006-07	5,653	1,523	4,130	1,247	2,934
96 學年度 2007-08	5,627	1,517	4,110	1,443	2,663
百分比 (%)	100.00	26.96	73.04	25.64	47.33
國 立 National	-	-	-	-	-
市 立 Municipal	5,572	1,495	4,077	1,425	2,648
私 立 Private	55	22	33	18	15
97 學年度 2008-09	5,590	1,534	4,056	1,491	2,648
百分比 (%)	100.00	27.44	72.56	26.67	47.37
國 立 National	-	-	-	-	-
市 立 Municipal	5,537	1,509	4,028	1,472	2,630
私 立 Private	53	25	28	19	18
98 學年度 2009-10	5,579	1,532	4,047	1,717	2,419
百分比 (%)	100.00	27.46	72.54	30.78	43.36
國 立 National	-	-	-	-	-
市 立 Municipal	5,526	1,510	4,016	1,697	2,404
私 立 Private	53	22	31	20	15
99 學年度 2010-11	5,589	1,519	4,070	1,852	2,284
百分比 (%)	100.00	27.18	72.82	33.14	40.87
國 立 National	-	-	-	-	-
市 立 Municipal	5,534	1,497	4,037	1,833	2,268
私 立 Private	55	22	33	19	16

Table 52. Number of Teachers in Junior High Schools by Sex,
Educational Background and Qualification

單位：人

學歷別 Educational Background					資格別 Qualification		
大學院校 教育系 Education Department in other Univ. and Colleges	大學院校 一般系 Other Departments in other Univ. and Colleges	師範 專科 Teachers' Junior College	其他 專科 Other Junior College	其他 Others	專任合格 教師 Certify Teacher	長期代理 教師 Agent Teacher	其他 Others
141	1,330	9	64	4	6,232	-	107
231	1,224	10	41	-	6,206	-	68
533	1,281	8	29	55	6,096	-	19
416	1,201	3	20	73	5,922	-	5
526	1,116	13	12	105	5,792	-	12
292	1,159	4	16	1	5,636	-	17
409	1,101	2	9	-	5,258	365	4
7.27	19.57	0.04	0.16	-	93.44	6.49	0.07
-	-	-	-	-	-	-	-
409	1,079	2	9	-	5,206	362	4
-	22	-	-	-	52	3	-
187	1,253	3	8	-	5,173	415	2
3.35	22.42	0.05	0.14	-	92.54	7.42	0.04
-	-	-	-	-	-	-	-
187	1,237	3	8	-	5,120	415	2
-	16	-	-	-	53	-	-
285	1,148	3	6	1	5,052	521	6
5.11	20.58	0.05	0.11	0.02	90.55	9.34	0.11
-	-	-	-	-	-	-	-
281	1,134	3	6	1	4,999	521	6
4	14	-	-	-	53	-	-
158	1,287	2	6	-	5,001	584	4
2.83	23.03	0.04	0.11	-	89.48	10.45	0.07
-	-	-	-	-	-	-	-
158	1,267	2	6	-	4,946	584	4
-	20	-	-	-	55	-	-

表 53. 國民中學 99 學年度教師主要任教領域統計

科 別 Course		總 計 Grand Total			計 Total
		計 Total	男 Male	女 Female	
總 計	Grand Total	5,589	1,519	4,070	-
國語文	Chinese	1,003	95	908	-
英語	English	649	71	578	-
數學	Mathematics	771	363	408	-
特殊教育	Special Education	391	52	339	-
健康教育	Health Education	108	16	92	-
體育	Physical Education	390	253	137	-
歷史	History	194	28	166	-
地理	Geography	193	31	162	-
公民	Civics	178	33	145	-
美術	Fine Arts	151	42	109	-
音樂	Music	154	11	143	-
表演藝術	Show Arts	40	8	32	-
生物	Biology	162	39	123	-
理化	Physics & Chemistry	439	246	193	-
地科	Earth Science	41	22	19	-
電腦	Computer	90	63	27	-
生活科技	Technology Comprehensive	121	78	43	-
家政	Home Economic	100	2	98	-
童軍	Scout Education	119	16	103	-
輔導	Assistance & Guide	261	33	228	-
其他	Others	34	17	17	-

Table 53. Number of Teachers in Junior High Schools
by Course 2010-2011

單位：人

國立 National		市立 Municipal			私立 Private		
男 Male	女 Female	計 Total	男 Male	女 Female	計 Total	男 Male	女 Female
-	-	5,534	1,497	4,037	55	22	33
-	-	991	94	897	12	1	11
-	-	643	69	574	6	2	4
-	-	762	358	404	9	5	4
-	-	391	52	339	-	-	-
-	-	108	16	92	-	-	-
-	-	386	251	135	4	2	2
-	-	191	28	163	3	-	3
-	-	190	30	160	3	1	2
-	-	177	33	144	1	-	1
-	-	150	42	108	1	-	1
-	-	152	9	143	2	2	-
-	-	40	8	32	-	-	-
-	-	160	37	123	2	2	-
-	-	435	242	193	4	4	-
-	-	40	22	18	1	-	1
-	-	90	63	27	-	-	-
-	-	121	78	43	-	-	-
-	-	99	2	97	1	-	1
-	-	119	16	103	-	-	-
-	-	260	33	227	1	-	1
-	-	29	14	15	5	3	2

表 54. 國民中學歷年教師年齡分組

學 年 度 (隸屬別) Academic Year (School Categories)	總 計 Grand Total	25 歲以下 Below 25 yrs.	25-未滿30歲 25-29 yrs.	30-未滿35歲 30-34 yrs.	35-未滿40歲 35-39 yrs.
90 學年度2001-02	6,339	347	1,033	1,012	1,083
91 學年度2002-03	6,274	409	1,054	1,017	1,095
92 學年度2003-04	6,115	245	1,083	1,021	1,067
93 學年度2004-05	5,927	192	1,006	1,100	1,022
94 學年度2005-06	5,804	135	868	1,026	1,070
95 學年度2006-07	5,653	141	739	1,062	1,005
96 學年度2007-08	5,627	88	713	1,066	1,007
百 分 比 (%)	100.00	1.56	12.67	18.94	17.90
國 立 National	-	-	-	-	-
市 立 Municipal	5,572	87	703	1,053	1,000
私 立 Private	55	1	10	13	7
97 學年度2008-09	5,590	125	647	1,102	983
百 分 比 (%)	100.00	2.24	11.57	19.71	17.58
國 立 National	-	-	-	-	-
市 立 Municipal	5,537	125	640	1,091	975
私 立 Private	53	-	7	11	8
98 學年度2009-10	5,579	94	611	1,074	1,042
百 分 比 (%)	100.00	1.68	10.95	19.25	18.68
國 立 National	-	-	-	-	-
市 立 Municipal	5,526	93	605	1,065	1,035
私 立 Private	53	1	6	9	7
99 學年度2010-11	5,589	111	602	1,007	1,064
百 分 比 (%)	100.00	1.99	10.77	18.02	19.04
國 立 National	-	-	-	-	-
市 立 Municipal	5,534	111	595	997	1,055
私 立 Private	55	-	7	10	9

Table 54. Number of Teachers in Junior High Schools by Age

單位：人

40-未滿45歲 40-44 yrs.	45-未滿50歲 45-49 yrs.	50-未滿55歲 50-54 yrs.	55-未滿60歲 55-59 yrs.	60-未滿65歲 60-64 yrs.	65 歲以上 over 65 yrs.
1,112	1,092	507	117	36	-
1,095	1,048	434	100	22	-
1,085	1,037	458	96	23	-
1,042	1,052	398	93	22	-
1,070	1,080	432	99	23	1
1,069	1,020	502	92	23	-
1,102	1,032	477	116	25	1
19.58	18.34	8.48	2.06	0.44	0.02
-	-	-	-	-	-
1,096	1,026	471	110	25	1
6	6	6	6	-	-
1,020	1,086	465	136	26	-
18.25	19.43	8.32	2.43	0.47	-
-	-	-	-	-	-
1,014	1,080	458	129	25	-
6	6	7	7	1	-
1,026	1,049	493	159	31	-
18.39	18.80	8.84	2.85	0.56	-
-	-	-	-	-	-
1,019	1,042	488	151	28	-
7	7	5	8	3	-
1,033	1,054	506	173	39	-
18.48	18.86	9.05	3.10	0.70	-
-	-	-	-	-	-
1,024	1,049	502	166	35	-
9	5	4	7	4	-

表 55. 國民中學歷年教師服務年資

學 年 度 (隸屬別) Academic Year (School Categories)	總 計 Grand Total	5年以下 Below 5 yrs.	5-未滿10年 5-9 yrs.
90 學年度2001-02	6,339	1,500	1,026
91 學年度2002-03	6,274	1,569	1,153
92 學年度2003-04	6,115	1,635	1,064
93 學年度2004-05	5,927	1,530	1,034
94 學年度2005-06	5,804	1,397	1,023
95 學年度2006-07	5,653	1,249	1,002
96 學年度2007-08	5,627	1,140	1,075
百 分 比 (%)	100.00	20.26	19.10
國 立 National	-	-	-
市 立 Municipal	5,572	1,110	1,066
私 立 Private	55	30	9
97 學年度2008-09	5,590	1,094	1,157
百 分 比 (%)	100.00	19.57	20.70
國 立 National	-	-	-
市 立 Municipal	5,537	1,070	1,149
私 立 Private	53	24	8
98 學年度2009-10	5,579	980	1,268
百 分 比 (%)	100.00	17.57	22.73
國 立 National	-	-	-
市 立 Municipal	5,526	957	1,253
私 立 Private	53	23	15
99 學年度2010-11	5,589	1,045	1,141
百 分 比 (%)	100.00	18.70	20.42
國 立 National	-	-	-
市 立 Municipal	5,534	1,028	1,123
私 立 Private	55	17	18

Table 55. Number of Teachers in Junior High Schools
by Teaching Length

單位：人

10-未滿15年 10-14 yrs.	15-未滿20年 15-19 yrs.	20-未滿25年 20-24 yrs.	25-未滿30年 25-29 yrs.	30 年以上 over 30 yrs.
940	965	927	716	265
930	967	888	573	194
1,009	897	844	511	155
1,037	865	831	487	143
1,070	850	886	464	114
1,046	865	873	493	125
1,125	891	823	461	112
19.99	15.83	14.63	8.19	1.99
-	-	-	-	-
1,121	886	820	459	110
4	5	3	2	2
1,110	854	769	475	131
19.86	15.28	13.76	8.50	2.34
-	-	-	-	-
1,106	846	768	469	129
4	8	1	6	2
1,027	910	776	480	138
18.41	16.31	13.91	8.60	2.47
-	-	-	-	-
1,025	907	773	477	134
2	3	3	3	4
1,025	945	754	534	145
18.34	16.91	13.49	9.55	2.59
-	-	-	-	-
1,019	942	748	532	142
6	3	6	2	3

四、初等教育

D、Elementary Education

(一)本表內容

General Contents

1.國民小學歷年概況總表

Summary of elementary school

2.校數、教職員、班數及學生分組等 12 表

Twelve tables of school number, teacher and staff number,
class number, student number & etc.

(二)本學年度重要數據

Important Numbers of Academic Year 2010-2011

1.校 數

153 所

Number of Elementary Schools

2.教 師 數

10,995 人

Number of Teachers

3.職 員 數

1,160 人

Number of Staffs

4.班 級 數

5,756 班

Number of Classes

5.學 生 數

145,930 人

Number of Students

6.上學年度畢業生數

29,098 人

Number of Graduates of Last Academic Year

表 56. 國民小學歷年概況總表

學 年 度 (區 別) Academic Year (District)			校 數 Number of Schools	教 師 數 Number of Teachers			職 員 Number of	
				計 Total	男 Male	女 Female	計 Total	男 Male
90 學年度	2001-02		152	12,094	2,707	9,387	1,240	152
91 學年度	2002-03		152	12,133	2,732	9,401	1,232	163
92 學年度	2003-04		152	11,966	2,763	9,203	1,224	174
93 學年度	2004-05		151	11,889	2,781	9,108	1,231	201
94 學年度	2005-06		153	11,818	2,745	9,073	1,211	178
95 學年度	2006-07		153	11,638	2,732	8,906	1,257	188
96 學年度	2007-08		153	11,467	2,693	8,774	1,234	184
97 學年度	2008-09		153	11,309	2,707	8,602	1,221	187
98 學年度	2009-10		153	11,137	2,674	8,463	1,195	179
松山區	Songshan	Dist.	8	787	172	615	78	10
信義區	Xinyi	Dist.	9	925	202	723	85	14
大安區	Daan	Dist.	14	1,226	241	985	118	18
中山區	Zhongshan	Dist.	11	856	210	646	91	10
中正區	Zhongzheng	Dist.	8	621	141	480	61	14
大同區	Datong	Dist.	10	608	161	447	72	10
萬華區	Wanhua	Dist.	12	800	222	578	94	21
文山區	Wenshan	Dist.	23	1,255	267	988	161	19
南港區	Nangang	Dist.	7	472	138	334	53	4
內湖區	Neihu	Dist.	13	1,222	329	893	114	14
士林區	Shilin	Dist.	20	1,295	339	956	142	22
北投區	Beitou	Dist.	18	1,070	252	818	126	23
99 學年度	2010-11		153	10,995	2,623	8,372	1,160	172
松山區	Songshan	Dist.	8	782	169	613	76	8
信義區	Xinyi	Dist.	9	923	204	719	82	15
大安區	Daan	Dist.	14	1,216	243	973	117	20
中山區	Zhongshan	Dist.	11	830	202	628	83	11
中正區	Zhongzheng	Dist.	8	623	136	487	64	14
大同區	Datong	Dist.	10	596	164	432	71	11
萬華區	Wanhua	Dist.	12	784	216	568	91	19
文山區	Wenshan	Dist.	23	1,246	273	973	157	19
南港區	Nangang	Dist.	7	475	134	341	52	2
內湖區	Neihu	Dist.	13	1,200	315	885	107	14
士林區	Shilin	Dist.	20	1,255	317	938	140	18
北投區	Beitou	Dist.	18	1,065	250	815	120	21

附 註：1. 93 學年度市立中興國小裁併至福星國小；94 學年度增加市立濱江、麗湖 2 所國小。
2. 95 學年度起含國立臺灣戲曲學院附設國小部資料。

Table 56. Summary of Elementary Schools

單位：所、班、人

數 Staffs	班級數 Number of Classes	學 生 數 Number of Students			上學年度畢業生數 Number of Graduates of Last Academic Year		
		計 Total	男 Male	女 Female	計 Total	男 Male	女 Female
女 Female							
1,088	6,677	198,359	104,737	93,622	34,230	18,088	16,142
1,069	6,623	194,601	102,471	92,130	34,620	18,314	16,306
1,050	6,558	192,452	100,814	91,638	33,012	17,630	15,382
1,030	6,509	189,148	99,028	90,120	32,210	17,008	15,202
1,033	6,440	183,171	96,025	87,146	32,514	17,015	15,499
1,069	6,343	178,498	93,450	85,048	32,390	17,056	15,334
1,050	6,234	172,474	90,123	82,351	32,335	16,929	15,406
1,034	6,101	163,133	85,367	77,766	32,232	16,713	15,519
1,016	5,930	154,548	80,987	73,561	31,400	16,248	15,152
68	433	12,082	6,317	5,765	2,469	1,250	1,219
71	508	13,505	7,101	6,404	2,862	1,454	1,408
100	667	19,311	10,214	9,097	3,765	1,982	1,783
81	452	10,927	5,671	5,256	2,225	1,130	1,095
47	312	8,344	4,302	4,042	1,736	887	849
62	311	7,214	3,742	3,472	1,510	740	770
73	413	10,222	5,337	4,885	2,129	1,121	1,008
142	659	18,436	9,691	8,745	3,664	1,944	1,720
49	254	6,084	3,182	2,902	1,221	609	612
100	677	17,332	9,056	8,276	3,573	1,844	1,729
120	688	16,430	8,682	7,748	3,353	1,790	1,563
103	556	14,661	7,692	6,969	2,893	1,497	1,396
988	5,756	145,930	76,489	69,441	29,098	15,317	13,781
68	426	11,385	5,964	5,421	2,275	1,207	1,068
67	493	12,587	6,613	5,974	2,494	1,308	1,186
97	654	18,452	9,732	8,720	3,589	1,914	1,675
72	434	10,238	5,279	4,959	2,056	1,100	956
50	308	7,998	4,163	3,835	1,591	821	770
60	301	6,775	3,510	3,265	1,341	724	617
72	398	9,558	4,985	4,573	1,906	1,001	905
138	643	17,526	9,225	8,301	3,481	1,870	1,611
50	249	5,735	3,024	2,711	1,126	575	551
93	654	16,338	8,473	7,865	3,347	1,744	1,603
122	653	15,413	8,175	7,238	3,188	1,644	1,544
99	543	13,925	7,346	6,579	2,704	1,409	1,295

表 57. 國民小學歷年班級、教師、學生數比例

學 年 度 Academic Year		每班教師數 Number of Teachers per Class					總計 Total
		總計	國 立	省 立	市 立	私 立	
		Total	National	Provincial	Municipal	Private	
79 學年度	1990 - 91	1.60	2.17	1.84	1.60	1.62	...
80 學年度	1991 - 92	1.62	1.90	-	1.49	1.61	...
81 學年度	1992 - 93	1.53	1.90	-	1.53	1.56	...
82 學年度	1993 - 94	1.54	1.94	-	1.53	1.56	...
83 學年度	1994 - 95	1.55	1.78	-	1.54	1.60	34.82
84 學年度	1995 - 96	1.57	1.78	-	1.57	1.61	33.40
85 學年度	1996 - 97	1.60	1.78	-	1.60	1.64	31.86
86 學年度	1997 - 98	1.62	1.78	-	1.61	1.64	30.83
87 學年度	1998 - 99	1.61	1.78	-	1.61	1.60	30.47
88 學年度	1999 - 00	1.70	1.78	-	1.70	1.57	30.47
89 學年度	2000 - 01	1.79	1.80	-	1.80	1.59	30.35
90 學年度	2001 - 02	1.81	1.92	-	1.82	1.63	30.19
91 學年度	2002 - 03	1.83	1.80	-	1.84	1.70	29.85
92 學年度	2003 - 04	1.82	1.88	-	1.83	1.70	29.77
93 學年度	2004 - 05	1.83	1.90	-	1.83	1.72	29.48
94 學年度	2005 - 06	1.84	1.90	-	1.84	1.78	28.85
95 學年度	2006 - 07	1.83	1.82	-	1.84	1.81	28.54
96 學年度	2007 - 08	1.84	1.82	-	1.84	1.84	28.05
97 學年度	2008 - 09	1.85	1.83	-	1.85	1.83	27.10
98 學年度	2009 - 10	1.88	1.81	-	1.88	1.88	26.41
99 學年度	2010 - 11	1.91	1.89	-	1.91	1.92	25.71

附註：1.每班教師數：以學校計算，全校教師數 / 全校班級數〈普通班+自足式特殊班〉。

2.每班學生數：自81學年度起指普通班(含體育班)每班學生數。

3.生師比例：以學校計算，全校學生數 / 全校教師數。

Table 57. Ratio of Classes Teachers and Students
in Elementary Schools

單位：人

普通班每班學生數				生師比例				
Number of Students of Class				Number of Students Per Teacher				
國立	省立	市立	私立	總計	國立	省立	市立	私立
National	Provincial	Municipal	Private	Total	National	Provincial	Municipal	Private
39.17	43.84	40.92	49.02	25.79	18.08	23.80	25.65	30.25
42.52	-	39.25	49.48	24.54	22.38	-	26.43	30.80
42.52	-	38.20	49.40	24.59	21.61	-	24.38	30.96
42.25	-	36.37	48.39	23.44	21.02	-	23.22	30.05
41.04	-	34.30	47.26	22.06	22.25	-	21.79	28.96
39.02	-	32.61	46.32	20.69	21.12	-	20.39	28.12
35.80	-	30.75	44.15	19.52	20.11	-	19.22	26.85
35.71	-	30.30	43.86	18.73	19.37	-	18.43	26.28
35.00	-	29.97	42.59	18.60	18.99	-	18.30	26.10
34.50	-	30.03	41.32	17.66	18.73	-	17.35	25.92
34.29	-	29.94	40.16	16.66	18.43	-	16.36	25.07
34.63	-	29.80	39.39	16.40	18.07	-	16.14	23.61
34.15	-	29.47	39.09	16.04	18.33	-	15.78	22.57
33.96	-	29.36	39.61	16.08	17.51	-	15.82	22.90
33.79	-	29.08	38.51	15.91	17.23	-	15.66	22.11
33.52	-	28.39	39.19	15.50	17.09	-	15.24	21.71
33.61	-	28.06	38.87	15.34	17.90	-	15.06	21.27
32.98	-	27.53	38.72	15.04	17.59	-	14.76	20.83
31.21	-	26.54	38.44	14.43	16.54	-	14.11	20.76
30.60	-	25.77	38.95	13.88	16.37	-	13.54	20.51
29.12	-	25.02	38.66	13.27	14.92	-	12.92	19.93

表 58. 國民小學 99 學年度各校概況

校 名 School Name	教 師 數 Number of Teachers	職 員 數 Number of Staffs	班 級 數 Number of Classes		
			計	普通班	特殊班
			Total	Ordinary Class	Special Class
總 計 Grand Total	10,995	1,160	5,756	5,616	140
國 立 National	102	10	54	52	2
市 立 Municipal	10,367	1,082	5,428	5,297	131
私 立 Private	526	68	274	267	7
國立臺北教育大學附小	73	6	38	36	2
國立政大附小	25	4	12	12	-
國立臺灣戲曲學院附設國小	4	-	4	4	-
私立復興小學	76	8	44	44	-
私立立人小學	22	8	13	13	-
私立新民小學	45	6	24	24	-
私立光仁小學	62	7	32	25	7
私立靜心小學	70	7	36	36	-
私立中山小學	34	6	18	18	-
私立再興小學	67	7	36	36	-
私立華興小學	42	5	23	23	-
私立薇閣小學	92	12	36	36	-
私立奎山小學	16	2	12	12	-
松 山 區 小 計	782	76	426	409	17
市立松山國小	62	8	33	30	3
市立西松國小	115	12	65	65	-
市立敦化國小	177	14	100	96	4
市立民生國小	117	10	65	65	-
市立民權國小	114	10	62	62	-
市立民族國小	73	8	39	35	4
市立三民國小	56	7	26	20	6
市立健康國小	68	7	36	36	-
信 義 區 小 計	923	82	493	484	9
市立興雅國小	112	10	57	57	-
市立永春國小	72	7	37	35	2
市立光復國小	173	10	96	96	-
市立三興國小	93	10	48	46	2
市立信義國小	71	8	36	36	-
市立吳興國小	106	10	59	56	3

Table 58. Summary of Elementary Schools
2010-2011

單位：人、班

學 生 數			上學年度畢業生數		
Number of Students			Number of Graduates of Last Academic Year		
計	男	女	計	男	女
Total	Male	Female	Total	Male	Female
145,930	76,489	69,441	29,098	15,317	13,781
1,522	787	735	318	158	160
133,924	69,993	63,931	27,118	14,249	12,869
10,484	5,709	4,775	1,662	910	752
1,067	563	504	204	119	85
351	180	171	60	29	31
104	44	60	54	10	44
1,770	990	780	252	128	124
357	184	173	72	42	30
986	528	458	168	89	79
1,175	621	554	198	113	85
1,512	796	716	252	128	124
529	293	236	108	64	44
1,459	818	641	210	127	83
858	478	380	107	63	44
1,499	804	695	244	129	115
339	197	142	51	27	24
11,385	5,964	5,421	2,275	1,207	1,068
769	397	372	147	81	66
1,694	881	813	408	221	187
3,065	1,600	1,465	559	283	276
1,950	1,046	904	372	205	167
1,579	846	733	334	174	160
835	426	409	171	91	80
452	229	223	89	48	41
1,041	539	502	195	104	91
12,587	6,613	5,974	2,494	1,308	1,186
1,521	798	723	276	162	114
815	443	372	190	98	92
2,719	1,388	1,331	543	290	253
987	506	481	221	112	109
908	476	432	171	91	80
1,390	724	666	325	168	157

表 58. 國民小學 99 學年度各校概況(續 1)

校 名 School Name	教 師 數 Number of Teachers	職 員 數 Number of Staffs	班 級 數 Number of Classes		
			計	普通班	特殊班
			Total	Ordinary Class	Special Class
市立福德國小	93	9	51	49	2
市立永吉國小	70	8	37	37	-
市立博愛國小	133	10	72	72	-
大 安 區 小 計	1,000	89	535	520	15
市立龍安國小	108	8	56	56	-
市立大安國小	125	13	68	65	3
市立幸安國小	108	10	59	58	1
市立建安國小	164	11	89	83	6
市立仁愛國小	168	13	93	93	-
市立金華國小	77	6	42	42	-
市立古亭國小	108	10	60	55	5
市立銘傳國小	42	6	20	20	-
市立公館國小	28	5	12	12	-
市立新生國小	72	7	36	36	-
中 山 區 小 計	830	83	434	424	10
市立中山國小	137	10	73	66	7
市立中正國小	79	8	40	40	-
市立長安國小	62	7	31	31	-
市立長春國小	87	8	49	49	-
市立大直國小	65	7	32	31	1
市立大佳國小	27	5	12	12	-
市立五常國小	104	10	56	56	-
市立吉林國小	86	9	45	43	2
市立懷生國小	44	5	23	23	-
市立永安國小	87	7	48	48	-
市立濱江國小	52	7	25	25	-
中 正 區 小 計	623	64	308	297	11
市立螢橋國小	57	8	29	28	1
市立河堤國小	57	7	29	29	-
市立忠義國小	38	7	18	18	-
市立國語實小	136	10	62	62	-
市立南門國小	52	7	27	27	-
市立東門國小	128	10	73	69	4
市立忠孝國小	37	5	18	18	-
市立臺北教育大學附小	118	10	52	46	6

Table 58. Summary of Elementary Schools (cont.1)
2010-2011

單位：人、班

學 生 數			上學年度畢業生數		
Number of Students			Number of Graduates of Last Academic Year		
計	男	女	計	男	女
Total	Male	Female	Total	Male	Female
1,178	619	559	214	108	106
816	446	370	151	77	74
2,253	1,213	1,040	403	202	201
14,272	7,467	6,805	2,893	1,536	1,357
1,605	842	763	314	163	151
1,620	810	810	331	179	152
1,507	804	703	337	191	146
2,311	1,245	1,066	524	286	238
2,704	1,429	1,275	486	239	247
1,308	672	636	241	127	114
1,493	755	738	344	176	168
506	261	245	96	50	46
192	93	99	46	26	20
1,026	556	470	174	99	75
10,238	5,279	4,959	2,056	1,100	956
1,620	854	766	339	200	139
963	498	465	215	112	103
644	345	299	132	63	69
1,227	639	588	226	130	96
815	433	382	206	96	110
202	102	100	27	20	7
1,304	636	668	277	132	145
1,087	542	545	211	115	96
488	236	252	104	60	44
1,254	654	600	247	132	115
634	340	294	72	40	32
7,998	4,163	3,835	1,591	821	770
625	344	281	141	66	75
588	293	295	120	61	59
298	163	135	64	32	32
1,950	1,045	905	373	204	169
716	359	357	164	92	72
2,069	1,046	1,023	375	174	201
389	187	202	96	52	44
1,363	726	637	258	140	118

表 58. 國民小學 99 學年度各校概況(續 2)

校 名 School Name	教 師 數 Number of Teachers	職 員 數 Number of Staffs	班 級 數 Number of Classes		
			計 Total	普通班 Ordinary Class	特殊班 Special Class
大同區小計	596	71	301	289	12
市立蓬萊國小	47	7	26	23	3
市立日新國小	79	8	42	42	-
市立太平國小	57	8	28	28	-
市立永樂國小	79	7	39	35	4
市立雙蓮國小	92	8	49	45	4
市立大同國小	50	7	23	23	-
市立大龍國小	68	8	33	33	-
市立延平國小	60	7	32	32	-
市立大橋國小	36	6	17	16	1
市立明倫國小	28	5	12	12	-
萬華區小計	722	84	366	351	15
市立新和國小	78	8	41	40	1
市立雙園國小	88	8	35	29	6
市立東園國小	61	8	32	32	-
市立大理國小	58	7	31	31	-
市立西園國小	70	8	38	36	2
市立萬大國小	87	9	48	46	2
市立華江國小	49	7	23	23	-
市立西門國小	62	8	30	30	-
市立老松國小	65	8	34	34	-
市立龍山國小	40	6	20	20	-
市立福星國小	64	7	34	30	4
文山區小計	1,050	133	541	530	11
市立景美國小	55	8	28	24	4
市立武功國小	38	6	19	19	-
市立興德國小	34	6	16	16	-
市立溪口國小	54	8	30	30	-
市立興隆國小	63	7	32	32	-
市立志清國小	54	7	26	26	-
市立景興國小	79	9	44	44	-
市立木柵國小	81	9	44	42	2
市立永建國小	49	7	25	25	-
市立實踐國小	80	7	43	41	2

Table 58. Summary of Elementary Schools (cont.2)
2010-2011

單位：人、班

學 生 數			上學年度畢業生數		
Number of Students			Number of Graduates of Last Academic Year		
計	男	女	計	男	女
Total	Male	Female	Total	Male	Female
6,775	3,510	3,265	1,341	724	617
602	300	302	88	49	39
968	514	454	213	126	87
615	334	281	129	70	59
927	437	490	163	73	90
1,132	592	540	221	123	98
418	229	189	87	45	42
795	414	381	179	95	84
747	377	370	145	83	62
302	171	131	60	32	28
269	142	127	56	28	28
8,383	4,364	4,019	1,708	888	820
897	465	432	193	106	87
742	401	341	129	69	60
776	428	348	168	90	78
716	358	358	147	73	74
849	444	405	170	87	83
1,219	642	577	255	138	117
515	248	267	97	51	46
640	359	281	147	71	76
732	368	364	147	81	66
436	221	215	80	38	42
861	430	431	175	84	91
13,675	7,138	6,537	2,851	1,522	1,329
717	371	346	141	67	74
418	205	213	114	65	49
351	173	178	68	33	35
846	417	429	238	123	115
804	404	400	151	82	69
738	382	356	139	82	57
1,324	689	635	254	142	112
1,091	573	518	217	129	88
661	335	326	133	74	59
1,119	596	523	233	119	114

表 58. 國民小學 99 學年度各校概況(續 3)

校 名 School Name	教 師 數 Number of Teachers	職 員 數 Number of Staffs	班 級 數 Number of Classes		
			計	普通班	特殊班
			Total	Ordinary Class	Special Class
市立博嘉國小	30	3	12	12	-
市立指南國小	17	4	6	6	-
市立明道國小	48	6	24	21	3
市立萬芳國小	72	7	38	38	-
市立力行國小	86	10	48	48	-
市立萬興國小	50	8	26	26	-
市立萬福國小	58	7	31	31	-
市立興華國小	70	8	35	35	-
市立辛亥國小	32	6	14	14	-
南 港 區 小 計	475	52	249	245	4
市立南港國小	85	8	44	42	2
市立舊莊國小	59	7	31	29	2
市立玉成國小	54	8	28	28	-
市立成德國小	55	6	29	29	-
市立胡適國小	92	8	47	47	-
市立東新國小	66	9	36	36	-
市立修德國小	64	6	34	34	-
內 湖 區 小 計	1,196	107	650	642	8
市立內湖國小	142	11	79	77	2
市立碧湖國小	97	10	52	51	1
市立潭美國小	43	6	20	18	2
市立東湖國小	162	10	92	89	3
市立西湖國小	58	7	27	27	-
市立康寧國小	90	9	50	50	-
市立明湖國小	116	8	65	65	-
市立麗山國小	94	8	51	51	-
市立新湖國小	79	7	42	42	-
市立文湖國小	44	6	23	23	-
市立大湖國小	74	7	41	41	-
市立南湖國小	108	11	60	60	-
市立麗湖國小	89	7	48	48	-
士 林 區 小 計	1,213	135	630	622	8
市立士林國小	124	8	65	62	3

Table 58. Summary of Elementary Schools (cont.3)
2010-2011

單位：人、班

學 生 數			上學年度畢業生數		
Number of Students			Number of Graduates of Last Academic Year		
計	男	女	計	男	女
Total	Male	Female	Total	Male	Female
152	97	55	42	19	23
101	69	32	20	12	8
482	284	198	125	63	62
849	473	376	174	89	85
1,436	718	718	263	131	132
752	391	361	121	57	64
710	381	329	153	87	66
824	427	397	196	109	87
300	153	147	69	39	30
5,735	3,024	2,711	1,126	575	551
1,143	619	524	185	94	91
722	370	352	144	77	67
632	325	307	130	69	61
650	330	320	121	67	54
1,160	624	536	258	127	131
800	429	371	156	81	75
628	327	301	132	60	72
16,234	8,429	7,805	3,293	1,734	1,559
1,961	1,067	894	360	193	167
1,249	645	604	273	128	145
337	189	148	63	31	32
2,505	1,307	1,198	559	300	259
599	333	266	134	71	63
1,279	667	612	233	119	114
1,851	942	909	394	215	179
1,178	600	578	278	152	126
1,068	544	524	182	94	88
449	201	248	121	69	52
780	433	347	165	85	80
1,613	808	805	343	176	167
1,365	693	672	188	101	87
14,555	7,697	6,858	3,081	1,581	1,500
1,596	881	715	350	188	162

表 58. 國民小學 99 學年度各校概況(續 4 完)

校 名 School Name	教 師 數 Number of Teachers	職 員 數 Number of Staffs	班 級 數 Number of Classes		
			計 Total	普通班 Ordinary Class	特殊班 Special Class
市立士東國小	79	6	37	37	-
市立福林國小	55	6	29	29	-
市立陽明山國小	33	5	14	14	-
市立社子國小	127	11	72	71	1
市立雨聲國小	30	6	13	13	-
市立富安國小	32	6	13	13	-
市立劍潭國小	46	8	24	24	-
市立溪山國小	17	3	6	6	-
市立平等國小	15	4	6	6	-
市立百齡國小	117	12	65	65	-
市立雙溪國小	19	5	8	8	-
市立葫蘆國小	89	10	48	46	2
市立雨農國小	68	8	35	35	-
市立天母國小	135	9	77	77	-
市立文昌國小	32	5	15	15	-
市立芝山國小	64	8	32	30	2
市立蘭雅國小	46	7	24	24	-
市立三玉國小	85	8	47	47	-
北 投 區 小 計	957	106	495	484	11
市立北投國小	145	13	79	75	4
市立逸仙國小	61	8	30	30	-
市立石牌國小	167	10	94	94	-
市立關渡國小	89	8	48	48	-
市立湖田國小	17	4	6	6	-
市立清江國小	59	8	29	29	-
市立泉源國小	16	4	6	6	-
市立大屯國小	15	4	6	6	-
市立湖山國小	18	4	6	6	-
市立桃源國小	35	7	17	17	-
市立文林國小	55	6	27	22	5
市立義方國小	35	4	17	17	-
市立立農國小	65	7	34	33	1
市立明德國小	67	7	36	35	1
市立洲美國小	16	3	6	6	-
市立文化國小	97	9	54	54	-

附 註：特殊班班級數僅含自足式特殊班及藝術才能班，分散式特殊班班級數不計列。

Table 58. Summary of Elementary Schools (cont.4end)
2010-2011

單位：人、班

學 生 數			上學年度畢業生數		
Number of Students			Number of Graduates of Last Academic Year		
計	男	女	計	男	女
Total	Male	Female	Total	Male	Female
926	518	408	208	105	103
681	365	316	165	85	80
223	121	102	50	26	24
1,705	893	812	320	165	155
214	114	100	48	16	32
226	115	111	49	25	24
481	257	224	107	61	46
91	49	42	17	4	13
77	36	41	12	7	5
1,673	903	770	306	165	141
88	46	42	23	6	17
1,208	624	584	259	128	131
779	392	387	170	90	80
2,032	1,057	975	434	231	203
303	165	138	72	27	45
670	347	323	156	74	82
459	231	228	99	47	52
1,123	583	540	236	131	105
12,087	6,345	5,742	2,409	1,253	1,156
1,906	1,006	900	412	221	191
710	388	322	168	81	87
2,706	1,379	1,327	503	258	245
1,288	665	623	227	122	105
56	27	29	6	3	3
558	292	266	108	56	52
102	58	44	20	9	11
100	56	44	14	7	7
131	71	60	27	16	11
352	200	152	81	33	48
511	291	220	124	73	51
349	169	180	54	29	25
781	410	371	163	81	82
795	435	360	186	91	95
69	40	29	17	10	7
1,673	858	815	299	163	136

表 59. 國民小學歷年校數及班級數

學 年 度 (區 別) Academic Year (District)			校 數		
			Number of Schools		
			計	國 立	市 立
			Total	National	Municipal
90 學年度	2001-02		152	2	140
91 學年度	2002-03		152	2	140
92 學年度	2003-04		152	2	140
93 學年度	2004-05		151	2	139
94 學年度	2005-06		153	2	141
95 學年度	2006-07		153	2	141
96 學年度	2007-08		153	2	141
97 學年度	2008-09		153	2	141
98 學年度	2009-10		153	2	141
松山區	Songshan	Dist.	8	-	8
信義區	Xinyi	Dist.	9	-	9
大安區	Daan	Dist.	14	1	10
中山區	Zhongshan	Dist.	11	-	11
中正區	Zhongzheng	Dist.	8	-	8
大同區	Datong	Dist.	10	-	10
萬華區	Wanhua	Dist.	12	-	11
文山區	Wenshan	Dist.	23	1	19
南港區	Nangang	Dist.	7	-	7
內湖區	Neihu	Dist.	13	-	13
士林區	Shilin	Dist.	20	-	19
北投區	Beitou	Dist.	18	-	16
99 學年度	2010-11		153	2	141
松山區	Songshan	Dist.	8	-	8
信義區	Xinyi	Dist.	9	-	9
大安區	Daan	Dist.	14	1	10
中山區	Zhongshan	Dist.	11	-	11
中正區	Zhongzheng	Dist.	8	-	8
大同區	Datong	Dist.	10	-	10
萬華區	Wanhua	Dist.	12	-	11
文山區	Wenshan	Dist.	23	1	19
南港區	Nangang	Dist.	7	-	7
內湖區	Neihu	Dist.	13	-	13
士林區	Shilin	Dist.	20	-	19
北投區	Beitou	Dist.	18	-	16

附 註：班級數不含分散式特殊班。

Table 59. Number of Elementary Schools and Classes

單位：所、班

		班 級 數 (含自足式特殊班) Number of Classes (including Special Classes)			
私 立 Private	計 Total	國 立 National	市 立 Municipal	私 立 Private	
10	6,677	48	6,379	250	
10	6,623	50	6,326	247	
10	6,558	50	6,264	244	
10	6,509	50	6,205	254	
10	6,440	50	6,136	254	
10	6,343	56	6,029	258	
10	6,234	55	5,914	265	
10	6,101	54	5,777	270	
10	5,930	54	5,607	269	
-	433	-	433	-	
-	508	-	508	-	
3	667	38	549	80	
-	452	-	452	-	
-	312	-	312	-	
-	311	-	311	-	
1	413	-	381	32	
3	659	12	560	87	
-	254	-	254	-	
-	677	4	673	-	
1	688	-	666	22	
2	556	-	508	48	
10	5,756	54	5,428	274	
-	426	-	426	-	
-	493	-	493	-	
3	654	38	535	81	
-	434	-	434	-	
-	308	-	308	-	
-	301	-	301	-	
1	398	-	366	32	
3	643	12	541	90	
-	249	-	249	-	
-	654	4	650	-	
1	653	-	630	23	
2	543	-	495	48	

表 60. 國民小學歷年學生數及畢業生數

學 年 度 (區 別) Academic Year (District)			學 生 數		
			Number of Students		
			計	國 立	市 立
			Total	National	Municipal
90 學年度	2001-02		198,359	1,662	187,086
91 學年度	2002-03		194,601	1,650	183,447
92 學年度	2003-04		192,452	1,646	181,280
93 學年度	2004-05		189,148	1,637	177,869
94 學年度	2005-06		183,171	1,624	171,733
95 學年度	2006-07		178,498	1,826	166,758
96 學年度	2007-08		172,474	1,759	160,573
97 學年度	2008-09		163,133	1,637	151,243
98 學年度	2009-10		154,548	1,604	142,586
松山區	Songshan	Dist.	12,082	-	12,082
信義區	Xinyi	Dist.	13,505	-	13,505
大安區	Daan	Dist.	19,311	1,134	15,106
中山區	Zhongshan	Dist.	10,927	-	10,927
中正區	Zhongzheng	Dist.	8,344	-	8,344
大同區	Datong	Dist.	7,214	-	7,214
萬華區	Wanhua	Dist.	10,222	-	9,034
文山區	Wenshan	Dist.	18,436	361	14,611
南港區	Nangang	Dist.	6,084	-	6,084
內湖區	Neihu	Dist.	17,332	109	17,223
士林區	Shilin	Dist.	16,430	-	15,620
北投區	Beitou	Dist.	14,661	-	12,836
99 學年度	2010-11		145,930	1,522	133,924
松山區	Songshan	Dist.	11,385	-	11,385
信義區	Xinyi	Dist.	12,587	-	12,587
大安區	Daan	Dist.	18,452	1,067	14,272
中山區	Zhongshan	Dist.	10,238	-	10,238
中正區	Zhongzheng	Dist.	7,998	-	7,998
大同區	Datong	Dist.	6,775	-	6,775
萬華區	Wanhua	Dist.	9,558	-	8,383
文山區	Wenshan	Dist.	17,526	351	13,675
南港區	Nangang	Dist.	5,735	-	5,735
內湖區	Neihu	Dist.	16,338	104	16,234
士林區	Shilin	Dist.	15,413	-	14,555
北投區	Beitou	Dist.	13,925	-	12,087

Table 60. Number of Students and Graduates
in Elementary Schools

單位：人

		上學年度畢業生數			
		Number of Graduates of Last Academic Year			
私立 Private	計 Total	國立 National	市立 Municipal	私立 Private	
9,611	34,230	272	32,329	1,629	
9,504	34,620	274	32,742	1,604	
9,526	33,012	276	31,179	1,557	
9,642	32,210	279	30,383	1,548	
9,814	32,514	271	30,697	1,546	
9,914	32,390	370	30,386	1,634	
10,142	32,335	375	30,392	1,568	
10,253	32,232	364	30,238	1,630	
10,358	31,400	315	29,452	1,633	
-	2,469	-	2,469	-	
-	2,862	-	2,862	-	
3,071	3,765	199	3,094	472	
-	2,225	-	2,225	-	
-	1,736	-	1,736	-	
-	1,510	-	1,510	-	
1,188	2,129	-	1,937	192	
3,464	3,664	67	3,028	569	
-	1,221	-	1,221	-	
-	3,573	49	3,524	-	
810	3,353	-	3,253	100	
1,825	2,893	-	2,593	300	
10,484	29,098	318	27,118	1,662	
-	2,275	-	2,275	-	
-	2,494	-	2,494	-	
3,113	3,589	204	2,893	492	
-	2,056	-	2,056	-	
-	1,591	-	1,591	-	
-	1,341	-	1,341	-	
1,175	1,906	-	1,708	198	
3,500	3,481	60	2,851	570	
-	1,126	-	1,126	-	
-	3,347	54	3,293	-	
858	3,188	-	3,081	107	
1,838	2,704	-	2,409	295	

表 61. 國民小學歷年教師數及職員數

學 年 度 (區 別) Academic Year (District)			教 師 數		
			Number of Teachers		
			計	國 立	市 立
			Total	National	Municipal
90 學年度	2001-02		12,094	92	11,595
91 學年度	2002-03		12,133	90	11,622
92 學年度	2003-04		11,966	94	11,456
93 學年度	2004-05		11,889	95	11,358
94 學年度	2005-06		11,818	95	11,271
95 學年度	2006-07		11,638	102	11,070
96 學年度	2007-08		11,467	100	10,880
97 學年度	2008-09		11,309	99	10,716
98 學年度	2009-10		11,137	98	10,534
松山區	Songshan	Dist.	787	-	787
信義區	Xinyi	Dist.	925	-	925
大安區	Daan	Dist.	1,226	71	1,020
中山區	Zhongshan	Dist.	856	-	856
中正區	Zhongzheng	Dist.	621	-	621
大同區	Datong	Dist.	608	-	608
萬華區	Wanhua	Dist.	800	-	738
文山區	Wenshan	Dist.	1,255	23	1,063
南港區	Nangang	Dist.	472	-	472
內湖區	Neihu	Dist.	1,222	4	1,218
士林區	Shilin	Dist.	1,295	-	1,255
北投區	Beitou	Dist.	1,070	-	971
99 學年度	2010-11		10,995	102	10,367
松山區	Songshan	Dist.	782	-	782
信義區	Xinyi	Dist.	923	-	923
大安區	Daan	Dist.	1,216	73	1,000
中山區	Zhongshan	Dist.	830	-	830
中正區	Zhongzheng	Dist.	623	-	623
大同區	Datong	Dist.	596	-	596
萬華區	Wanhua	Dist.	784	-	722
文山區	Wenshan	Dist.	1,246	25	1,050
南港區	Nangang	Dist.	475	-	475
內湖區	Neihu	Dist.	1,200	4	1,196
士林區	Shilin	Dist.	1,255	-	1,213
北投區	Beitou	Dist.	1,065	-	957

Table 61. Number of Teachers and Staffs
in Elementary Schools

單位：人

		職 員 數			
		Number of Staffs			
私 立 Private	計 Total	國 立 National	市 立 Municipal	私 立 Private	
407	1,240	10	1,168	62	
421	1,232	10	1,162	60	
416	1,224	10	1,154	60	
436	1,231	10	1,155	66	
452	1,211	10	1,143	58	
466	1,257	10	1,181	66	
487	1,234	9	1,161	64	
494	1,221	11	1,145	65	
505	1,195	10	1,115	70	
-	78	-	78	-	
-	85	-	85	-	
135	118	6	90	22	
-	91	-	91	-	
-	61	-	61	-	
-	72	-	72	-	
62	94	-	87	7	
169	161	4	135	22	
-	53	-	53	-	
-	114	-	114	-	
40	142	-	137	5	
99	126	-	112	14	
526	1,160	10	1,082	68	
-	76	-	76	-	
-	82	-	82	-	
143	117	6	89	22	
-	83	-	83	-	
-	64	-	64	-	
-	71	-	71	-	
62	91	-	84	7	
171	157	4	133	20	
-	52	-	52	-	
-	107	-	107	-	
42	140	-	135	5	
108	120	-	106	14	

表 62. 國民小學歷年校數按學生人數分組

學 年 度 (區 別) Academic Year (District)	總 計 Grand Total	100人 以下 Below 100	101-200 人 person	201-300 人 person	301-600 人 person	601-900 人 person
90 學年度 2001-02	152	3	8	3	20	15
91 學年度 2002-03	152	2	9	3	23	12
92 學年度 2003-04	152	3	8	4	20	16
93 學年度 2004-05	151	4	6	3	22	17
94 學年度 2005-06	153	3	7	4	23	19
95 學年度 2006-07	153	3	7	3	25	20
96 學年度 2007-08	153	6	5	3	23	29
97 學年度 2008-09	153	4	7	4	25	30
98 學年度 2009-10	153	5	7	4	27	38
百 分 比 (%)	100.00	3.27	4.58	2.61	17.65	24.84
松山區 Songshan Dist.	8	-	-	-	1	2
信義區 Xinyi Dist.	9	-	-	-	-	1
大安區 Daan Dist.	14	-	1	-	2	-
中山區 Zhongshan Dist.	11	-	1	-	1	3
中正區 Zhongzheng Dist.	8	-	-	-	2	3
大同區 Datong Dist.	10	-	-	1	3	3
萬華區 Wanhua Dist.	12	-	-	-	2	6
文山區 Wenshan Dist.	23	-	2	-	6	6
南港區 Nangang Dist.	7	-	-	-	-	5
內湖區 Neihu Dist.	13	-	-	-	2	2
士林區 Shilin Dist.	20	3	-	3	3	4
北投區 Beitou Dist.	18	2	3	-	5	3
99 學年度 2010-11	153	6	5	7	26	43
百 分 比 (%)	100.00	3.92	3.27	4.58	16.99	28.10
松山區 Songshan Dist.	8	-	-	-	1	2
信義區 Xinyi Dist.	9	-	-	-	-	2
大安區 Daan Dist.	14	-	1	-	2	-
中山區 Zhongshan Dist.	11	-	-	1	1	3
中正區 Zhongzheng Dist.	8	-	-	1	2	2
大同區 Datong Dist.	10	-	-	1	2	4
萬華區 Wanhua Dist.	12	-	-	-	2	8
文山區 Wenshan Dist.	23	-	2	1	5	9
南港區 Nangang Dist.	7	-	-	-	-	5
內湖區 Neihu Dist.	13	-	-	-	3	1
士林區 Shilin Dist.	20	3	-	3	3	4
北投區 Beitou Dist.	18	3	2	-	5	3

Table 62. Number of Elementary Schools by Enrollment

單位：所

901-1200 人 person	1201-1500 人 person	1501-1800 人 person	1801-2100 人 person	2101-2400 人 person	2401-2700 人 person	2701-3000 人 person	3001人 以上 over 3001
26	27	13	13	8	6	2	8
30	23	16	9	10	6	1	8
30	21	17	9	10	6	1	7
28	22	22	5	10	5	3	4
35	19	15	8	9	3	4	4
35	18	15	11	5	4	3	4
30	20	11	12	5	3	2	4
30	20	11	9	7	1	3	2
22	20	14	7	3	1	4	1
14.38	13.07	9.15	4.58	1.96	0.65	2.61	0.65
1	-	1	2	-	-	-	1
3	1	2	-	1	-	1	-
3	1	5	-	-	1	1	-
2	3	1	-	-	-	-	-
-	1	-	1	1	-	-	-
2	1	-	-	-	-	-	-
3	1	-	-	-	-	-	-
4	4	1	-	-	-	-	-
1	1	-	-	-	-	-	-
1	4	1	2	-	-	1	-
2	1	2	1	1	-	-	-
-	2	1	1	-	-	1	-
21	17	14	7	2	1	3	1
13.73	11.11	9.15	4.58	1.31	0.65	1.96	0.65
1	-	2	1	-	-	-	1
3	1	1	-	1	-	1	-
3	2	4	-	1	-	1	-
2	3	1	-	-	-	-	-
-	1	-	2	-	-	-	-
3	-	-	-	-	-	-	-
1	1	-	-	-	-	-	-
2	3	1	-	-	-	-	-
2	-	-	-	-	-	-	-
2	3	1	2	-	1	-	-
2	1	3	1	-	-	-	-
-	2	1	1	-	-	1	-

表 63. 國民小學歷年各年級學生數

學 年 度 (隸屬別) Academic Year (School Categories)	總 計 Grand Total			一 年 級 Grade 1			二 年 級 Grade 2		
	計	男	女	計	男	女	計	男	女
	Total	Male	Female	Total	Male	Female	Total	Male	Female
90 學年度 2001-02	198,359	104,737	93,622	32,669	17,195	15,474	32,656	17,210	15,446
91 學年度 2002-03	194,601	102,471	92,130	32,230	16,812	15,418	32,401	17,024	15,377
92 學年度 2003-04	192,452	100,814	91,638	31,317	16,251	15,066	32,097	16,738	15,359
93 學年度 2004-05	189,148	99,028	90,120	28,982	15,310	13,672	31,240	16,216	15,024
94 學年度 2005-06	183,171	96,025	87,146	26,883	14,180	12,703	28,781	15,190	13,591
95 學年度 2006-07	178,498	93,450	85,048	27,784	14,555	13,229	26,690	14,109	12,581
96 學年度 2007-08	172,474	90,123	82,351	26,236	13,619	12,617	27,605	14,457	13,148
國立 National	1,759	918	841	247	136	111	266	136	130
市立 Municipal	160,573	83,634	76,939	24,179	12,515	11,664	25,573	13,379	12,194
私立 Private	10,142	5,571	4,571	1,810	968	842	1,766	942	824
97 學年度 2008-09	163,133	85,367	77,766	22,766	11,945	10,821	26,080	13,541	12,539
國立 National	1,637	863	774	217	116	101	248	133	115
市立 Municipal	151,243	78,899	72,344	20,777	10,854	9,923	24,034	12,443	11,591
私立 Private	10,253	5,605	4,648	1,772	975	797	1,798	965	833
98 學年度 2009-10	154,548	80,987	73,561	22,050	11,584	10,466	22,720	11,917	10,803
國立 National	1,604	836	768	231	116	115	221	117	104
市立 Municipal	142,586	74,479	68,107	20,064	10,490	9,574	20,748	10,840	9,908
私立 Private	10,358	5,672	4,686	1,755	978	777	1,751	960	791
99 學年度 2010-11	145,930	76,489	69,441	20,148	10,628	9,520	21,958	11,515	10,443
國立 National	1,522	787	735	196	102	94	234	118	116
市立 Municipal	133,924	69,993	63,931	18,201	9,583	8,618	19,970	10,429	9,541
私立 Private	10,484	5,709	4,775	1,751	943	808	1,754	968	786

Table 63. Number of Students in Elementary Schools by Grade

單位：人

三 年 級 Grade 3			四 年 級 Grade 4			五 年 級 Grade 5			六 年 級 Grade 6		
計 Total	男 Male	女 Female	計 Total	男 Male	女 Female	計 Total	男 Male	女 Female	計 Total	男 Male	女 Female
32,948	17,240	15,708	32,344	17,111	15,233	33,093	17,690	15,403	34,649	18,291	16,358
32,336	16,995	15,341	32,555	17,052	15,503	32,116	16,993	15,123	32,963	17,595	15,368
32,257	16,918	15,339	32,231	16,944	15,287	32,466	17,010	15,456	32,084	16,953	15,131
32,031	16,695	15,336	32,119	16,811	15,308	32,254	16,979	15,275	32,522	17,017	15,505
31,229	16,217	15,012	31,919	16,619	15,300	32,139	16,844	15,295	32,220	16,975	15,245
28,740	15,160	13,580	31,086	16,139	14,947	32,003	16,646	15,357	32,195	16,841	15,354
26,690	14,069	12,621	28,655	15,096	13,559	31,136	16,165	14,971	32,152	16,717	15,435
272	145	127	272	158	114	335	171	164	367	172	195
24,760	12,994	11,766	26,730	14,017	12,713	29,177	15,107	14,070	30,154	15,622	14,532
1,658	930	728	1,653	921	732	1,624	887	737	1,631	923	708
27,521	14,433	13,088	26,631	14,035	12,596	28,853	15,183	13,670	31,282	16,230	15,052
261	133	128	271	147	124	324	173	151	316	161	155
25,530	13,363	12,167	24,710	12,966	11,744	26,863	14,096	12,767	29,329	15,177	14,152
1,730	937	793	1,650	922	728	1,666	914	752	1,637	892	745
26,187	13,580	12,607	27,600	14,422	13,178	26,950	14,176	12,774	29,041	15,308	13,733
246	132	114	259	132	127	324	167	157	323	172	151
24,143	12,491	11,652	25,627	13,362	12,265	24,940	13,066	11,874	27,064	14,230	12,834
1,798	957	841	1,714	928	786	1,686	943	743	1,654	906	748
22,739	11,953	10,786	26,169	13,588	12,581	27,841	14,562	13,279	27,075	14,243	12,832
225	124	101	241	130	111	312	151	161	314	162	152
20,760	10,862	9,898	24,130	12,501	11,629	25,778	13,474	12,304	25,085	13,144	11,941
1,754	967	787	1,798	957	841	1,751	937	814	1,676	937	739

表 64. 國民小學歷年各年級原住民學生數

學 年 度 (隸屬別) Academic Year (School Categories)	總計			一年級			二年級		
	Grand Total			Grade 1			Grade 2		
	計	男	女	計	男	女	計	男	女
	Total	Male	Female	Total	Male	Female	Total	Male	Female
90 學年度 2001-02	940	473	467	173	85	88	139	71	68
91 學年度 2002-03	1,036	523	513	171	89	82	195	98	97
92 學年度 2003-04	1,121	560	561	181	90	91	194	93	101
93 學年度 2004-05	1,173	575	598	185	87	98	192	95	97
94 學年度 2005-06	1,199	592	607	191	99	92	199	99	100
95 學年度 2006-07	1,269	626	643	176	87	89	198	102	96
96 學年度 2007-08	1,294	660	634	209	126	83	183	85	98
97 學年度 2008-09	1,309	658	651	193	100	93	216	126	90
98 學年度 2009-10	1,268	656	612	140	81	59	207	101	106
99 學年度 2010-11	1,222	641	581	174	97	77	151	81	70
國 立 National	10	3	7	-	-	-	2	-	2
市 立 Municipal	1,205	635	570	174	97	77	145	79	66
私 立 Private	7	3	4	-	-	-	4	2	2
松山區 Songshan Dist.	61	37	24	15	11	4	8	5	3
信義區 Xinyi Dist.	84	46	38	12	4	8	11	6	5
大安區 Daan Dist.	72	36	36	13	9	4	14	7	7
中山區 Zhongshan Dist.	82	45	37	10	6	4	12	8	4
中正區 Zhongzheng Dist.	36	19	17	8	5	3	2	1	1
大同區 Datong Dist.	55	30	25	6	4	2	7	3	4
萬華區 Wanhua Dist.	102	52	50	6	3	3	13	7	6
文山區 Wenshan Dist.	155	83	72	17	11	6	20	13	7
南港區 Nangang Dist.	118	64	54	14	7	7	13	6	7
內湖區 Neihu Dist.	217	106	111	36	22	14	19	7	12
士林區 Shilin Dist.	121	66	55	22	8	14	14	9	5
北投區 Beitou Dist.	119	57	62	15	7	8	18	9	9

Table 64. Number of Aboriginal Students in Elementary Schools
by Grade

單位：人

三年級 Grade 3			四年級 Grade 4			五年級 Grade 5			六年級 Grade 6		
計 Total	男 Male	女 Female	計 Total	男 Male	女 Female	計 Total	男 Male	女 Female	計 Total	男 Male	女 Female
177	82	95	146	79	67	140	68	72	165	88	77
152	82	70	192	84	108	167	88	79	159	82	77
198	97	101	177	97	80	201	93	108	170	90	80
198	95	103	210	105	105	179	89	90	209	104	105
206	99	107	205	89	116	225	115	110	173	91	82
221	109	112	220	110	110	222	100	122	232	118	114
208	109	99	233	120	113	223	106	117	238	114	124
197	92	105	225	110	115	252	121	131	226	109	117
218	134	84	207	95	112	233	120	113	263	125	138
214	102	112	225	139	86	216	102	114	242	120	122
1	1	-	1	1	-	4	1	3	2	-	2
213	101	112	224	138	86	211	101	110	238	119	119
-	-	-	-	-	-	1	-	1	2	1	1
9	4	5	6	5	1	9	6	3	14	6	8
17	11	6	18	12	6	12	8	4	14	5	9
13	2	11	10	7	3	11	4	7	11	7	4
16	6	10	12	10	2	13	4	9	19	11	8
7	2	5	3	2	1	6	3	3	10	6	4
8	3	5	11	9	2	12	6	6	11	5	6
19	6	13	18	12	6	25	13	12	21	11	10
29	14	15	30	17	13	24	12	12	35	16	19
18	9	9	28	16	12	18	10	8	27	16	11
37	18	19	37	21	16	47	17	30	41	21	20
19	15	4	27	13	14	19	12	7	20	9	11
22	12	10	25	15	10	20	7	13	19	7	12

表 65. 國民小學歷年新移民子女學生數

學 年 度 (隸屬別) Academic Year (School Categories)	總計 Grand Total			一 年 級 Grade 1			二 年 級 Grade 2		
	計	男	女	計	男	女	計	男	女
	Total	Male	Female	Total	Male	Female	Total	Male	Female
93 學年度 2004-05	3,352	1,739	1,613	644	320	324	642	317	325
94 學年度 2005-06	4,025	2,089	1,936	846	438	408	802	421	381
95 學年度 2006-07	4,808	2,454	2,354	1,122	580	542	929	484	445
96 學年度 2007-08	5,880	3,050	2,830	1,475	794	681	1,208	629	579
97 學年度 2008-09	7,198	3,802	3,396	1,691	913	778	1,550	805	745
98 學年度 2009-10	8,434	4,451	3,983	1,716	930	786	1,835	999	836
99 學年度 2010-11	9,200	4,853	4,347	1,639	859	780	1,789	957	832
國 立 National	46	18	28	4	2	2	6	1	5
市 立 Municipal	8,951	4,734	4,217	1,596	832	764	1,753	943	810
私 立 Private	203	101	102	39	25	14	30	13	17
松山區 Songshan Dist.	496	246	250	85	40	45	104	56	48
信義區 Xinyi Dist.	842	441	401	124	68	56	164	87	77
大安區 Daan Dist.	714	370	344	114	58	56	130	72	58
中山區 Zhongshan Dist.	683	350	333	122	70	52	140	73	67
中正區 Zhongzheng Dist.	416	224	192	63	31	32	79	50	29
大同區 Datong Dist.	573	318	255	104	57	47	109	59	50
萬華區 Wanhua Dist.	998	540	458	178	86	92	221	122	99
文山區 Wenshan Dist.	1,081	571	510	200	101	99	185	101	84
南港區 Nangang Dist.	494	251	243	96	42	54	88	53	35
內湖區 Neihu Dist.	935	457	478	173	87	86	178	90	88
士林區 Shilin Dist.	1,114	614	500	216	125	91	221	111	110
北投區 Beitou Dist.	854	471	383	164	94	70	170	83	87

Table 65. Number of Immigrant Students in Elementary Schools

單位：人

三年級 Grade 3			四年級 Grade 4			五年級 Grade 5			六年級 Grade 6		
計 Total	男 Male	女 Female	計 Total	男 Male	女 Female	計 Total	男 Male	女 Female	計 Total	男 Male	女 Female
624	336	288	571	317	254	454	249	205	417	200	217
646	325	321	667	338	329	580	307	273	484	260	224
827	424	403	703	344	359	661	323	338	566	299	267
911	461	450	857	447	410	755	381	374	674	338	336
1,285	682	603	985	520	465	870	465	405	817	417	400
1,580	837	743	1,348	695	653	1,055	518	537	900	472	428
1,778	954	824	1,632	859	773	1,323	700	623	1,039	524	515
2	1	1	8	5	3	10	2	8	16	7	9
1,741	941	800	1,582	831	751	1,284	686	598	995	501	494
35	12	23	42	23	19	29	12	17	28	16	12
83	49	34	92	38	54	75	37	38	57	26	31
177	95	82	162	84	78	120	66	54	95	41	54
146	68	78	145	77	68	102	50	52	77	45	32
135	59	76	95	51	44	121	62	59	70	35	35
81	49	32	72	36	36	60	30	30	61	28	33
118	60	58	101	56	45	76	46	30	65	40	25
198	113	85	164	80	84	122	75	47	115	64	51
190	107	83	206	106	100	167	94	73	133	62	71
100	56	44	89	40	49	77	37	40	44	23	21
179	90	89	163	83	80	137	57	80	105	50	55
201	115	86	191	108	83	158	93	65	127	62	65
170	93	77	152	100	52	108	53	55	90	48	42

表 65. 國民小學歷年新移民子女學生數 (續)

學 年 度 (隸屬別) Academic Year (School Categories)	按 父 By the					
	計	大陸港澳	越南	印尼	泰國	菲律賓
	Total	China Mainland	Vietnam	Indonesia	Thailand	Philippines
93 學年度 2004-05	3,352	1,482	352	164	112	136
94 學年度 2005-06	4,025	1,883	499	216	131	172
95 學年度 2006-07	4,808	2,312	770	281	142	180
96 學年度 2007-08	5,880	2,758	1,161	334	166	180
97 學年度 2008-09	7,198	3,376	1,718	406	173	210
98 學年度 2009-10	8,434	3,936	2,225	456	168	222
99 學年度 2010-11	9,200	4,207	2,620	498	151	233
國 立 National	46	27	5	2	1	-
市 立 Municipal	8,951	4,130	2,602	493	150	228
私 立 Private	203	50	13	3	-	5
松山區 Songshan Dist.	496	244	109	9	17	13
信義區 Xinyi Dist.	842	396	239	47	16	19
大安區 Daan Dist.	714	290	109	29	15	15
中山區 Zhongshan Dist.	683	333	186	27	9	24
中正區 Zhongzheng Dist.	416	203	107	30	2	8
大同區 Datong Dist.	573	287	175	35	10	13
萬華區 Wanhua Dist.	998	525	311	63	18	12
文山區 Wenshan Dist.	1,081	453	380	50	13	22
南港區 Nangang Dist.	494	234	144	47	2	19
內湖區 Neihu Dist.	935	423	266	57	12	27
士林區 Shilin Dist.	1,114	451	341	62	19	31
北投區 Beitou Dist.	854	368	253	42	18	30

Table 65. Number of Immigrant Students in Elementary Schools (cont.)

單位：人

或 母 國 籍 別								
Nationality of Parents								
柬埔寨 Kampuchea	日本 Japan	馬來西亞 Malaysia	美國 U.S.A	南韓 Korea	緬甸 Myanmar	新加坡 Singapore	加拿大 Canada	其他 Others
14	194	158	211	123	69	48	38	251
36	247	195	127	120	88	37	32	242
46	218	186	150	121	119	30	34	219
56	236	203	208	113	117	50	42	256
98	231	208	193	112	133	37	29	274
126	243	220	202	106	138	44	34	314
152	221	207	206	120	146	45	38	356
1	1	1	3	1	-	1	-	3
151	196	191	156	113	143	33	36	329
-	24	15	47	6	3	11	2	24
11	13	14	10	12	4	4	1	35
7	13	24	19	4	11	5	5	37
12	28	26	73	12	15	5	8	77
8	31	12	12	11	6	5	6	13
6	14	8	9	4	6	-	1	18
4	16	10	1	5	5	1	2	9
23	2	11	6	3	13	-	-	11
12	21	22	13	26	45	2	1	21
14	2	6	3	2	9	3	-	9
23	11	29	13	14	7	5	4	44
12	49	23	33	14	18	7	5	49
20	21	22	14	13	7	8	5	33

表 66. 國民小學歷年教師學歷、資格別

學 年 度 (隸屬別) Academic Year (School Categories)	總 計 Grand Total	性別 Sex		研究所 Graduate School	教育大學及 師範院校 Normal Univ. and Colleges
		男 Male	女 Female		
90 學年度 2001-02	12,094	2,707	9,387	1,053	7,006
91 學年度 2002-03	12,133	2,732	9,401	1,275	6,918
92 學年度 2003-04	11,966	2,763	9,203	1,383	7,025
93 學年度 2004-05	11,889	2,781	9,108	1,684	6,577
94 學年度 2005-06	11,818	2,745	9,073	1,922	6,624
95 學年度 2006-07	11,638	2,732	8,906	2,239	6,307
96 學年度 2007-08	11,467	2,693	8,774	2,531	6,027
百分比 (%)	100.00	23.48	76.52	22.07	52.56
國立 National	100	18	82	34	46
市立 Municipal	10,880	2,606	8,274	2,415	5,813
私立 Private	487	69	418	82	168
97 學年度 2008-09	11,309	2,707	8,602	2,950	5,692
百分比 (%)	100.00	23.94	76.06	26.09	50.33
國立 National	99	20	79	39	44
市立 Municipal	10,716	2,613	8,103	2,798	5,469
私立 Private	494	74	420	113	179
98 學年度 2009-10	11,137	2,674	8,463	3,411	5,209
百分比 (%)	100.00	24.01	75.99	30.63	46.77
國立 National	98	16	82	48	35
市立 Municipal	10,534	2,577	7,957	3,239	4,998
私立 Private	505	81	424	124	176
99 學年度 2010-11	10,995	2,623	8,372	3,777	4,913
百分比 (%)	100.00	23.86	76.14	34.35	44.68
國立 National	102	19	83	30	58
市立 Municipal	10,367	2,519	7,848	3,597	4,665
私立 Private	526	85	441	150	190

Table 66. Number of Teachers in Elementary Schools by Educational Background and Qualification

單位：人

學歷別 Educational Background					資格別 Qualification		
大學院校 教育系 Education Department in other Univ. and Colleges	大學院校 一般系 Other Departments in other Univ. and Colleges	師範 專科 Teachers' Junior College	其他 專科 Other Junior College	其他 Others	專任合格 教師 Certify Teacher	長期代理 教師 Agent Teacher	其他 Others
380	1,876	1,717	52	10	11,688	-	406
610	2,058	1,216	53	3	11,886	-	247
510	1,943	1,019	73	13	11,806	-	160
729	2,086	773	33	7	11,730	-	159
501	2,065	654	50	2	11,680	-	138
442	2,040	560	27	23	11,511	-	127
320	2,070	464	32	23	10,853	599	15
2.79	18.05	4.05	0.28	0.20	94.65	5.22	0.13
5	12	3	-	-	91	9	-
273	1,934	414	10	21	10,385	491	4
42	124	47	22	2	377	99	11
286	1,970	386	23	2	10,693	616	-
2.53	17.42	3.41	0.20	0.02	94.55	5.45	-
3	7	6	-	-	93	6	-
250	1,854	338	6	1	10,201	515	-
33	109	42	17	1	399	95	-
322	1,823	347	21	4	10,487	646	4
2.89	16.37	3.12	0.19	0.04	94.16	5.80	0.04
4	8	3	-	-	86	12	-
257	1,724	307	6	3	9,982	548	4
61	91	37	15	1	419	86	-
295	1,706	280	15	9	10,319	659	17
2.68	15.52	2.55	0.14	0.08	93.85	5.99	0.15
1	12	1	-	-	93	9	-
238	1,605	248	6	8	9,788	578	1
56	89	31	9	1	438	72	16

表 67. 國民小學歷年教師年齡分組

學 年 度 (隸屬別) Academic Year (School Categories)	總 計 Grand Total	未滿25歲 Below 25yrs.	25-未滿30歲 25-29 yrs.	30-未滿35歲 30-34 yrs.	35-未滿40歲 35-39 yrs.
90 學年度 2001-02	12,094	865	2,080	2,394	1,954
91 學年度 2002-03	12,133	782	2,121	2,439	2,149
92 學年度 2003-04	11,966	468	1,997	2,442	2,295
93 學年度 2004-05	11,889	449	1,916	2,361	2,372
94 學年度 2005-06	11,818	352	1,988	2,307	2,452
95 學年度 2006-07	11,638	211	1,898	2,181	2,532
96 學年度 2007-08	11,467	149	1,660	2,153	2,508
百分比 (%)	100.00	1.30	14.48	18.78	21.87
國立 National	100	3	12	12	26
市立 Municipal	10,880	139	1,550	2,052	2,406
私立 Private	487	7	98	89	76
97 學年度 2008-09	11,309	113	1,429	2,105	2,456
百分比 (%)	100.00	1.00	12.64	18.61	21.72
國立 National	99	-	9	13	29
市立 Municipal	10,716	111	1,303	1,997	2,353
私立 Private	494	2	117	95	74
98 學年度 2009-10	11,137	99	1,206	2,099	2,376
百分比 (%)	100.00	0.89	10.83	18.85	21.33
國立 National	98	3	8	19	23
市立 Municipal	10,534	91	1,078	1,974	2,284
私立 Private	505	5	120	106	69
99 學年度 2010-11	10,995	97	967	2,063	2,246
百分比 (%)	100.00	0.88	8.79	18.76	20.43
國立 National	102	2	8	21	21
市立 Municipal	10,367	82	839	1,910	2,158
私立 Private	526	13	120	132	67

Table 67. Number of Teachers in Elementary Schools by Age

單位：人

40-未滿45歲	45-未滿50歲	50-未滿55歲	55-未滿60歲	60-未滿65歲	65歲以上
40-44 yrs.	45-49 yrs.	50-54 yrs.	55-59 yrs.	60-64 yrs.	over 65 yrs.
1,897	1,676	843	272	112	1
1,919	1,649	782	206	86	-
1,916	1,757	789	214	83	5
1,988	1,797	714	214	78	-
2,033	1,738	665	211	67	5
2,062	1,764	692	227	66	5
2,120	1,802	755	252	65	3
18.49	15.71	6.58	2.20	0.57	0.03
18	13	13	2	1	-
2,054	1,746	697	195	41	-
48	43	45	55	23	3
2,233	1,861	778	253	74	7
19.75	16.46	6.88	2.24	0.65	0.06
17	11	15	4	1	-
2,167	1,809	722	204	48	2
49	41	41	45	25	5
2,332	1,832	829	276	81	7
20.94	16.45	7.44	2.48	0.73	0.06
19	12	10	3	1	-
2,269	1,777	775	234	51	1
44	43	44	39	29	6
2,400	1,930	889	307	92	4
21.83	17.55	8.09	2.79	0.84	0.04
24	9	12	4	1	-
2,326	1,891	838	266	56	1
50	30	39	37	35	3

表 68. 國民小學歷年教師服務年資

學 年 度 (隸屬別) Academic Year (School Categories)	總計 Grand Total	5年以下 Below 5 yrs.	5-未滿10年 5-9 yrs.
90 學年度 2001-02	12,094	3,343	1,750
91 學年度 2002-03	12,133	3,596	1,721
92 學年度 2003-04	11,966	3,565	1,893
93 學年度 2004-05	11,889	3,374	2,049
94 學年度 2005-06	11,818	3,142	2,179
95 學年度 2006-07	11,638	2,574	2,507
96 學年度 2007-08	11,467	1,997	2,877
百分比 (%)	100.00	17.42	25.09
國立 National	100	23	25
市立 Municipal	10,880	1,773	2,752
私立 Private	487	201	100
97 學年度 2008-09	11,309	1,641	3,102
百分比 (%)	100.00	14.51	27.43
國立 National	99	10	18
市立 Municipal	10,716	1,427	2,967
私立 Private	494	204	117
98 學年度 2009-10	11,137	1,286	3,050
百分比 (%)	100.00	11.55	27.39
國立 National	98	17	29
市立 Municipal	10,534	1,082	2,877
私立 Private	505	187	144
99 學年度 2010-11	10,995	1,151	2,729
百分比 (%)	100.00	10.47	24.82
國立 National	102	20	29
市立 Municipal	10,367	949	2,539
私立 Private	526	182	161

Table 68. Number of Teachers in Elementary Schools
by Teaching Length

單位：人

10-未滿15年 10-14 yrs.	15-未滿20年 15-19 yrs.	20-未滿25年 20- 24 yrs.	25-未滿30年 25-29 yrs.	30 年以上 over 30 yrs.
1,870	1,602	1,578	1,271	680
1,842	1,722	1,480	1,257	515
1,833	1,610	1,471	1,170	424
1,816	1,697	1,447	1,106	400
1,828	1,643	1,509	1,155	362
1,754	1,774	1,569	1,114	346
1,776	1,730	1,586	1,124	377
15.49	15.09	13.83	9.80	3.29
15	15	12	5	5
1,700	1,675	1,550	1,090	340
61	40	24	29	32
1,848	1,674	1,553	1,104	387
16.34	14.80	13.73	9.76	3.42
25	18	13	8	7
1,769	1,613	1,514	1,087	339
54	43	26	9	41
1,978	1,716	1,508	1,165	434
17.76	15.41	13.54	10.46	3.90
10	13	14	8	7
1,913	1,668	1,471	1,137	386
55	35	23	20	41
2,247	1,792	1,476	1,142	458
20.44	16.30	13.42	10.39	4.17
13	18	10	6	6
2,171	1,732	1,440	1,123	413
63	42	26	13	39

五、學前教育

E、Pre-School Education

(一)本表內容

General Contents

1.幼稚園歷年概況

Summary of Kindergartens

2.學生年齡分組一覽表

One table of number of students by age

(二)本學年度重要數據

Important Numbers of Academic Year 2010 - 2011

1.幼稚園園數

296 所

Number of Kindergartens

2.教師數

1,931 人

Number of Teachers

3.教學支援人員數

173 人

Number of Teaching Assistants

4.職員數

164 人

Number of Staffs

5.班級數

1,018 班

Number of Classes

6.學生數

21,617 人

Number of Students

7.上學年度畢業生數

11,942 人

Number of Graduates of Last Academic Year

表 69. 幼稚園歷年概況

學 年 度 (區 別) Academic Year (District)			幼 稚 園 數			
			Number of Kindergarten			
			計	國 立	市 立	私 立
			Total	National	Municipal	Private
90 學年度	2001-02		403	2	131	270
91 學年度	2002-03		396	2	131	263
92 學年度	2003-04		384	2	131	251
93 學年度	2004-05		372	2	131	239
94 學年度	2005-06		357	2	133	222
95 學年度	2006-07		352	2	133	217
96 學年度	2007-08		330	2	133	195
97 學年度	2008-09		316	2	133	181
98 學年度	2009-10		311	2	133	176
松山區	Songshan	Dist.	22	-	7	15
信義區	Xinyi	Dist.	22	-	9	13
大安區	Daan	Dist.	35	1	9	25
中山區	Zhongshan	Dist.	23	-	11	12
中正區	Zhongzheng	Dist.	16	-	7	9
大同區	Datong	Dist.	16	-	10	6
萬華區	Wanhua	Dist.	25	-	12	13
文山區	Wenshan	Dist.	34	1	17	16
南港區	Nangang	Dist.	20	-	6	14
內湖區	Neihu	Dist.	25	-	13	12
士林區	Shilin	Dist.	42	-	17	25
北投區	Beitou	Dist.	31	-	15	16
99 學年度	2010-11		296	2	133	161
松山區	Songshan	Dist.	22	-	7	15
信義區	Xinyi	Dist.	21	-	9	12
大安區	Daan	Dist.	32	1	9	22
中山區	Zhongshan	Dist.	23	-	11	12
中正區	Zhongzheng	Dist.	14	-	7	7
大同區	Datong	Dist.	16	-	10	6
萬華區	Wanhua	Dist.	25	-	12	13
文山區	Wenshan	Dist.	32	1	17	14
南港區	Nangang	Dist.	19	-	6	13
內湖區	Neihu	Dist.	25	-	13	12
士林區	Shilin	Dist.	38	-	17	21
北投區	Beitou	Dist.	29	-	15	14

附註：1.公立幼稚園135所，其中國小附設幼稚園133所(不含4所市立特教學校附設幼稚部)。

2.99 學年度含特殊幼兒班19班(南海2班、育航1班，國小附設16班)。

Table 69. Summary of Kindergartens

單位：所、人

教 師 數 Number of Teachers			教 學 支 援 人 員 Number of Teaching Assistants		
計 Total	男 Male	女 Female	計 Total	男 Male	女 Female
2,699	11	2,688
2,543	17	2,526
2,477	22	2,455
2,366	21	2,345
2,332	14	2,318
2,186	12	2,174
2,108	15	2,093
1,958	11	1,947	122	-	122
1,921	8	1,913	106	1	105
156	-	156	13	-	13
117	-	117	8	-	8
232	-	232	7	1	6
146	2	144	8	-	8
108	-	108	5	-	5
120	-	120	4	-	4
159	1	158	3	-	3
208	-	208	13	-	13
110	3	107	2	-	2
138	-	138	12	-	12
232	1	231	12	-	12
195	1	194	19	-	19
1,931	11	1,920	173	8	165
152	-	152	12	-	12
117	-	117	12	1	11
233	1	232	15	2	13
153	2	151	13	-	13
108	1	107	8	-	8
122	-	122	9	1	8
163	1	162	13	1	12
209	-	209	19	-	19
113	3	110	10	-	10
144	2	142	12	-	12
212	-	212	28	3	25
205	1	204	22	-	22

表 69. 幼稚園歷年概況 (續)

學 年 度 (區 別) Academic Year (District)			職 員 數			班級數 Number of Classes
			Number of Staffs			
			計 Total	男 Male	女 Female	
90 學年度	2001-02	529	49	480	1,431	
91 學年度	2002-03	567	57	510	1,370	
92 學年度	2003-04	553	62	491	1,334	
93 學年度	2004-05	447	38	409	1,280	
94 學年度	2005-06	244	31	213	1,202	
95 學年度	2006-07	305	30	275	1,208	
96 學年度	2007-08	296	27	269	1,184	
97 學年度	2008-09	199	29	170	1,078	
98 學年度	2009-10	182	29	153	1,049	
松山區	Songshan Dist.	13	1	12	83	
信義區	Xinyi Dist.	8	-	8	68	
大安區	Daan Dist.	25	4	21	124	
中山區	Zhongshan Dist.	15	3	12	76	
中正區	Zhongzheng Dist.	10	-	10	60	
大同區	Datong Dist.	13	1	12	65	
萬華區	Wanhua Dist.	18	5	13	84	
文山區	Wenshan Dist.	11	1	10	103	
南港區	Nangang Dist.	18	6	12	67	
內湖區	Neihu Dist.	11	2	9	75	
士林區	Shilin Dist.	23	1	22	130	
北投區	Beitou Dist.	17	5	12	114	
99 學年度	2010-11	164	23	141	1,018	
松山區	Songshan Dist.	15	1	14	84	
信義區	Xinyi Dist.	10	-	10	67	
大安區	Daan Dist.	20	3	17	115	
中山區	Zhongshan Dist.	16	2	14	73	
中正區	Zhongzheng Dist.	6	-	6	55	
大同區	Datong Dist.	8	2	6	64	
萬華區	Wanhua Dist.	22	3	19	87	
文山區	Wenshan Dist.	6	1	5	104	
南港區	Nangang Dist.	17	6	11	67	
內湖區	Neihu Dist.	10	1	9	72	
士林區	Shilin Dist.	18	2	16	117	
北投區	Beitou Dist.	16	2	14	113	

Table 69. Summary of Kindergartens (cont.)

單位：班、人

學 生 數 Number of Students			上學年度畢業生數 Number of Graduates of Last Academic Year		
計 Total	男 Male	女 Female	計 Total	男 Male	女 Female
32,756	17,241	15,515	19,431	10,214	9,217
30,555	16,083	14,472	18,702	9,757	8,945
28,284	14,901	13,383	17,300	9,051	8,249
28,300	14,935	13,365	15,610	8,130	7,480
27,446	14,435	13,011	15,924	8,313	7,611
25,767	13,366	12,401	14,863	7,849	7,014
23,827	12,445	11,382	14,319	7,393	6,926
22,675	11,920	10,755	12,828	6,662	6,166
21,953	11,484	10,469	12,595	6,593	6,002
1,606	874	732	1,010	544	466
1,259	660	599	695	358	337
2,645	1,372	1,273	1,501	810	691
1,620	835	785	905	474	431
1,247	673	574	674	351	323
1,432	750	682	792	418	374
1,859	984	875	1,155	576	579
2,420	1,284	1,136	1,494	789	705
1,327	675	652	658	337	321
1,626	836	790	932	501	431
2,517	1,291	1,226	1,380	700	680
2,395	1,250	1,145	1,399	735	664
21,617	11,387	10,230	11,942	6,312	5,630
1,656	905	751	856	455	401
1,249	657	592	733	394	339
2,613	1,360	1,253	1,416	754	662
1,597	833	764	877	459	418
1,213	668	545	630	345	285
1,476	750	726	762	413	349
1,835	972	863	1,028	526	502
2,354	1,267	1,087	1,411	745	666
1,312	706	606	654	327	327
1,576	818	758	985	504	481
2,237	1,164	1,073	1,315	706	609
2,499	1,287	1,212	1,275	684	591

表 70. 幼稚園歷年學生年齡分組

學 年 度 Academic Year		總 計 Grand Total			未 滿 3 歲 Below 3 yrs.	
		計 Total	男 Male	女 Female	男 Male	女 Female
79 學年度	1990 - 91	50,345	26,451	23,894		
80 學年度	1991 - 92	46,944	24,656	22,288		
81 學年度	1992 - 93	43,729	23,028	20,701		
82 學年度	1993 - 94	42,415	22,532	19,883		
83 學年度	1994 - 95	41,592	22,105	19,487		
84 學年度	1995 - 96	39,632	21,021	18,611		
85 學年度	1996 - 97	37,772	20,247	17,525		
86 學年度	1997 - 98	36,209	19,218	16,991		
87 學年度	1998 - 99	35,132	18,512	16,620	122	114
88 學年度	1999 - 00	35,173	18,535	16,638	-	-
89 學年度	2000 - 01	33,880	17,852	16,028	65	68
90 學年度	2001 - 02	32,756	17,241	15,515	36	37
91 學年度	2002 - 03	30,555	16,083	14,472	81	76
92 學年度	2003 - 04	28,284	14,901	13,383	88	79
93 學年度	2004 - 05	28,300	14,935	13,365	89	66
94 學年度	2005 - 06	27,446	14,435	13,011	47	49
95 學年度	2006 - 07	25,767	13,366	12,401	114	78
96 學年度	2007 - 08	23,827	12,445	11,382	86	71
97 學年度	2008 - 09	22,675	11,920	10,755	76	71
98 學年度	2009 - 10	21,953	11,484	10,469	52	57
99 學年度	2010 - 11	21,617	11,387	10,230	46	38

Table 70. Number of Students in Kindergartens by Age

單位：人

3 - 未滿 4 歲 3 - 4 yrs.		4 - 未滿 5 歲 4 - 5 yrs.		5 - 未滿 6 歲 5 - 6 yrs.		6 歲 以 上 6 yrs. and over	
男 Male	女 Female	男 Male	女 Female	男 Male	女 Female	男 Male	女 Female
11,408		10,050		15,043	13,844		
10,939		9,454		13,717	12,834		
10,362		9,206		12,666	11,495		
10,097		8,607		12,435	11,276		
9,816		8,618		12,289	10,869		
9,066		7,679		11,955	10,932		
8,467		7,250		11,780	10,275		
8,212		7,215		11,006	9,776		
2,075	1,924	5,610	4,925	10,705	9,657		
2,217	1,924	5,790	5,177	10,528	9,537		
1,920	1,673	5,541	4,882	10,326	9,405		
1,623	1,351	5,591	5,030	9,991	9,097		
1,323	1,214	5,288	4,633	8,855	8,133	536	416
1,325	1,068	5,025	4,541	7,638	6,960	825	735
1,481	1,268	5,529	4,886	7,197	6,554	639	591
778	655	5,203	4,737	7,544	6,783	863	787
1,046	896	4,723	4,406	7,085	6,661	398	360
883	683	4,902	4,419	6,276	5,927	298	282
752	642	4,543	3,999	6,116	5,636	433	407
707	691	4,613	4,153	5,807	5,268	305	300
579	539	4,576	4,156	5,988	5,313	198	184

六、補習教育

F、Supplementary Education

(一)本表內容

General Contents

1.補習學校歷年概況

Summary of supplementary schools

2.學生年齡分組及各校概況等 2 表

Two table of number of students by age

(二)本學年度重要數據

Important Numbers of Academic Year 2010-2011

1.補習學校校數

48 所

Number of Supplementary Schools

2.教師數

248 人

Number of Teachers

3.職員數

78 人

Number of Staffs

4.班級數

434 班

Number of Classes

5.學生數

13,411 人

Number of Students

6.上學年度畢業生數

4,158 人

Number of Graduates of Last Academic Year

表 71. 進修(補習)學校歷年概況

學 年 度 (類 別) Academic Year (Classification)		校 數 Number of Schools	教 師 數 Number of Teachers			職 Number
			計 Total	男 Male	女 Female	計 Total
90 學年度	2001-02	51	287	167	120	104
91 學年度	2002-03	51	247	138	109	99
92 學年度	2003-04	51	214	115	99	97
93 學年度	2004-05	46	175	97	78	77
94 學年度	2005-06	46	198	105	93	74
95 學年度	2006-07	48	238	125	113	84
96 學年度	2007-08	49	236	124	112	87
97 學年度	2008-09	48	228	111	117	79
98 學年度	2009-10	47	240	118	122	83
	國立National	1	14	3	11	5
	市立Municipal	29	49	30	19	21
	私立Private	17	177	85	92	57
國小補習學校	Elementary					
	市立Municipal	16	-	-	-	-
國中補習學校	Jr.Secondary					
	市立Municipal	12	-	-	-	2
高級進修學校	Sr.Secondary	19	240	118	122	81
	國立National	1	14	3	11	5
	市立Municipal	1	49	30	19	19
	私立Private	17	177	85	92	57
實用技能學程	Practical Tec. Prog.	-	-	-	-	-
	市立Municipal	-	-	-	-	-
	私立Private	-	-	-	-	-
99 學年度	2010-11	48	248	118	130	78
	國立National	1	14	4	10	4
	市立Municipal	29	46	28	18	13
	私立Private	18	188	86	102	61
國小補習學校	Elementary					
	市立Municipal	16	-	-	-	-
國中補習學校	Jr.Secondary					
	市立Municipal	12	-	-	-	1
高級進修學校	Sr.Secondary	20	248	118	130	77
	國立National	1	14	4	10	4
	市立Municipal	1	46	28	18	12
	私立Private	18	188	86	102	61
實用技能學程	Practical Tec. Prog.	-	-	-	-	-
	市立Municipal	-	-	-	-	-
	私立Private	-	-	-	-	-

附註：95學年度起含國立北商技術學院高商進修學校之資料。

Table 71. Summary of Supplementary Schools

單位：所、班、人

員數 of Staffs		班級數 Number of Classes	學生數 Number of Students			上學年度畢業生數 Number of Graduates of Last Academic Year		
男 Male	女 Female		計 Total	男 Male	女 Female	計 Total	男 Male	女 Female
40	64	482	13,994	6,506	7,488	4,908	2,433	2,475
42	57	438	12,921	5,731	7,190	4,628	2,241	2,387
37	60	409	11,840	5,416	6,424	4,488	2,061	2,427
34	43	405	11,986	5,524	6,462	3,559	1,673	1,886
32	42	408	12,707	5,993	6,714	3,076	1,476	1,600
30	54	446	14,594	6,591	8,003	3,715	1,693	2,022
32	55	457	14,963	6,835	8,128	3,918	1,817	2,101
22	57	450	14,731	6,777	7,954	4,012	1,868	2,144
27	56	440	13,909	6,396	7,513	4,304	2,067	2,237
-	5	15	642	132	510	219	48	171
8	13	152	3,356	1,170	2,186	916	311	605
19	38	273	9,911	5,094	4,817	3,169	1,708	1,461
-	-	75	1,535	88	1,447	447	10	437
-	2	42	612	122	490	148	27	121
27	54	297	10,940	5,727	5,213	3,475	1,883	1,592
-	5	15	642	132	510	219	48	171
8	11	26	909	736	173	246	206	40
19	38	256	9,389	4,859	4,530	3,010	1,629	1,381
-	-	26	822	459	363	234	147	87
-	-	9	300	224	76	75	68	7
-	-	17	522	235	287	159	79	80
24	54	434	13,411	6,158	7,253	4,158	2,092	2,066
-	4	15	638	145	493	203	37	166
4	9	151	3,265	1,135	2,130	908	371	537
20	41	268	9,508	4,878	4,630	3,047	1,684	1,363
-	-	75	1,414	84	1,330	376	26	350
-	1	41	623	87	536	148	28	120
24	53	293	10,567	5,521	5,046	3,435	1,926	1,509
-	4	15	638	145	493	203	37	166
4	8	26	935	743	192	315	259	56
20	41	252	8,994	4,633	4,361	2,917	1,630	1,287
-	-	25	807	466	341	199	112	87
-	-	9	293	221	72	69	58	11
-	-	16	514	245	269	130	54	76

表 72. 進修(補習)學校歷年學生年齡分組

學 年 度 (類 別) Academic Year (Classification)		總 計 Grand Total			15 歲以下 Below 15 yrs.	
		計	男	女	男	女
		Total	Male	Female	Male	Female
91 學年度	2002-03	12,921	5,731	7,190	158	89
92 學年度	2003-04	11,840	5,416	6,424	40	37
93 學年度	2004-05	11,986	5,524	6,462	56	65
94 學年度	2005-06	12,707	5,993	6,714	181	136
95 學年度	2006-07	14,594	6,591	8,003	156	114
96 學年度	2007-08	14,963	6,835	8,128	88	46
97 學年度	2008-09	14,731	6,777	7,954	73	81
98 學年度	2009-10	13,909	6,396	7,513	10	13
99 學年度	2010-11	13,411	6,158	7,253	9	15
國小補習學校	Elementary	1,414	84	1,330	1	2
初級	Junior	553	35	518	-	1
高級	Senior	861	49	812	1	1
國中補習學校	Jr.Secondary	623	87	536	1	1
一年級	1st.Yr.	253	27	226	-	1
二年級	2nd.Yr.	178	30	148	1	-
三年級	3rd.Yr.	192	30	162	-	-
高級進修學校	Sr.Secondary	10,567	5,521	5,046	7	11
一年級	1st.Yr.	3,459	1,780	1,679	7	11
二年級	2nd.Yr.	3,449	1,822	1,627	-	-
三年級	3rd.Yr.	3,570	1,859	1,711	-	-
延修生	Repeaters	89	60	29	-	-
實用技能學程	Practical Tec. Prog.	807	466	341	-	1
一年級	1st.Yr.	272	153	119	-	1
二年級	2nd.Yr.	275	161	114	-	-
三年級	3rd.Yr.	258	152	106	-	-
延修生	Repeaters	2	-	2	-	-

Table 72. Number of Students in Supplementary Schools
by Age

單位：人

15 - 未滿 18 歲 15 -17yrs.		18 - 未滿 22 歲 18 -21yrs.		22 歲以上 22 yrs. and over	
男 Male	女 Female	男 Male	女 Female	男 Male	女 Female
2,948	2,177	1,711	1,730	914	3,194
2,772	2,077	1,837	1,471	767	2,839
2,883	2,289	1,839	1,317	746	2,791
3,293	2,876	1,889	1,092	630	2,610
3,938	4,096	1,874	1,253	623	2,540
3,838	3,966	2,211	1,575	698	2,541
3,862	3,965	2,110	1,400	732	2,508
3,761	3,949	1,960	1,271	665	2,280
3,567	3,752	1,857	1,173	725	2,313
2	3	4	26	77	1,299
1	2	1	13	33	502
1	1	3	13	44	797
5	9	6	10	75	516
2	2	-	4	25	219
3	5	3	2	23	141
-	2	3	4	27	156
3,099	3,432	1,842	1,110	573	493
1,354	1,361	276	168	143	139
1,051	1,178	603	303	168	146
694	893	922	618	243	200
-	-	41	21	19	8
461	308	5	27	-	5
153	112	-	5	-	1
161	108	-	4	-	2
147	88	5	16	-	2
-	-	-	2	-	-

表 73. 進修學校、實用技能學程 99 學年度各校概況

校 名 School Name	性質別 Classifi- cation	教師數 Number of Teachers	職員數 Number of Staffs	班級數 Number of Classes
總 計 Grand Total		248	77	318
國 立 National		14	4	15
市 立 Municipal		46	12	35
私 立 Private		188	61	268
國立北商技術學院高商進校	進修學校	14	4	15
市立大安高工	進修學校	46	12	26
私立延平高中	進修學校	4	-	6
私立金甌女中	進修學校	5	1	9
私立中興高中	進修學校	8	4	7
私立強恕高中	進修學校	-	-	11
私立南華高中進修學校	進修學校	31	13	40
私立志仁中學進修學校	進修學校	28	12	42
私立滬江中學	進修學校	7	1	9
私立大誠高中	進修學校	12	8	1
私立泰北中學	進修學校	16	3	17
私立育達高職	進修學校	12	3	14
私立協和工商	進修學校	4	6	22
私立東方工商	進修學校	6	2	19
私立喬治工商	進修學校	15	3	17
私立開平餐飲	進修學校	2	1	6
私立稻江護家	進修學校	7	2	4
私立開南商工	進修學校	3	-	13
私立稻江高商	進修學校	24	2	12
私立惇敘工商	進修學校	4	-	3
市立松山家商	實用技能學程	-	-	3
市立南港高工	實用技能學程	-	-	6
私立開平餐飲	實用技能學程	-	-	3
私立稻江護家	實用技能學程	-	-	6
私立稻江高商	實用技能學程	-	-	6
私立惇敘工商	實用技能學程	-	-	1

Table 73. Summary of Supplementary Schools and Practical Technical Program 2010-2011

單位：人、班

學生數 Number of Students			上學年度畢業生數 Number of Graduates of Last Academic Year		
計 Total	男 Male	女 Female	計 Total	男 Male	女 Female
11,374	5,987	5,387	3,634	2,038	1,596
638	145	493	203	37	166
1,228	964	264	384	317	67
9,508	4,878	4,630	3,047	1,684	1,363
638	145	493	203	37	166
935	743	192	315	259	56
224	145	79	63	39	24
227	-	227	101	-	101
351	244	107	139	88	51
479	129	350	76	29	47
1,163	660	503	385	209	176
1,947	1,065	882	572	293	279
266	179	87	100	62	38
40	-	40	-	-	-
608	400	208	221	149	72
601	332	269	173	81	92
637	462	175	239	165	74
736	157	579	236	212	24
636	215	421	211	50	161
128	89	39	59	44	15
81	-	81	34	-	34
262	208	54	132	106	26
503	243	260	145	72	73
105	105	-	31	31	-
95	30	65	10	2	8
198	191	7	59	56	3
82	59	23	19	14	5
128	-	128	29	-	29
286	168	118	73	31	42
18	18	-	9	9	-

七、特殊教育

G、Special Education

(一)本表內容

General Contents

- 1.特殊教育學校歷年概況
Summary of special school
- 2.學生年齡分組及國民中、小學附設特殊班等 3 表
Three tables of number of students by age, affiliated to elementary schools and secondary schools and etc.

(二)本學年度重要數據

Important Numbers of Academic Year 2010 - 2011

1.校 數		4 所
Number of Special Schools		
2.教師數		410 人
Number of Teachers		
3.職 員 數		83 人
Number of Staffs		
4.班 級 數		122 班
Number of Classes		
5.學 生 數		1,029 人
Number of Students		
6.高中職附設特殊班班級數及學生數(不含體育班)	128 班	34 班
Number of Special Classes & Students Affiliated to	3,146 人	632 人
Senior High Schools & Vocational Schools		
7.國中小附設特殊班班級數及學生數(不含體育班)	186 班	454 班
Number of Special Classes & Students Affiliated to	3,486 人	8,855 人
Junior High Schools & Elementary Schools		

表 74. 市立特殊教育學校概況

學 年 度 (校 名) Academic Year (School Name)	校 數 Name of Schools	教 師 數			相 關 專 業	
		Number of Teachers			Number of Teaching	
		計 Total	男 Male	女 Female	計 Total	男 Male
90 學年度 2001 - 02	3	308	67	241
91 學年度 2002 - 03	4	337	79	258
92 學年度 2003 - 04	4	383	87	296
93 學年度 2004 - 05	4	377	92	285
94 學年度 2005 - 06	4	392	94	298
95 學年度 2006 - 07	4	402	100	302
96 學年度 2007 - 08	4	406	90	316
啓聰學校Hearing Impaired School	1	105	27	78
文山學校Wenshan School	1	118	20	98
啓智學校Special Education School	1	130	25	105
啓明學校Visually Impaired School	1	53	18	35
97 學年度 2008 - 09	4	379	85	294	23	5
啓聰學校Hearing Impaired School	1	90	26	64	3	-
文山學校Wenshan School	1	106	21	85	8	2
啓智學校Special Education School	1	130	24	106	10	2
啓明學校Visually Impaired School	1	53	14	39	2	1
98 學年度 2009 - 10	4	412	107	305	23	5
啓聰學校Hearing Impaired School	1	98	31	67	5	-
文山學校Wenshan School	1	129	24	105	8	2
啓智學校Special Education School	1	132	35	97	8	2
啓明學校Visually Impaired School	1	53	17	36	2	1
99 學年度 2010 - 11	4	410	108	302	25	5
啓聰學校Hearing Impaired School	1	98	34	64	5	-
文山學校Wenshan School	1	136	28	108	8	2
啓智學校Special Education School	1	134	32	102	10	2
啓明學校Visually Impaired School	1	42	14	28	2	1

附註：1.91 年 2 月成立文山特教學校。

2.班級數不含巡迴輔導班。

Table 74. Summary of Special Education Schools

單位：所、班、人

人員	教師助理員			職員數			班級數
Professionals	Number of Teaching Assistants			Number of Staffs			Number of Classes
女 Female	計 Total	男 Male	女 Female	計 Total	男 Male	女 Female	Classes
...	99	17	82	103
...	91	20	71	134
...	105	21	84	116
...	105	24	81	117
...	105	20	85	121
...	110	22	88	134
...	110	35	75	124
...	23	5	18	34
...	31	7	24	35
...	37	7	30	38
...	19	16	3	17
18	55	8	47	95	21	74	120
3	-	-	-	23	4	19	33
6	16	1	15	34	9	25	32
8	32	5	27	20	4	16	38
1	7	2	5	18	4	14	17
18	74	9	65	88	19	69	122
5	4	-	4	24	3	21	32
6	40	6	34	25	9	16	35
6	23	1	22	20	4	16	37
1	7	2	5	19	3	16	18
20	81	11	70	83	19	64	122
5	8	1	7	24	3	21	33
6	41	6	35	25	7	18	34
8	23	2	21	21	5	16	37
1	9	2	7	13	4	9	18

表 74. 市立特殊教育學校概況 (續1)

學 年 度 (校 名) Academic Year (School Name)	學 生 數				
	合 計 Grand Total			幼 稚 班 Kindergarten	
	計 Total	男 Male	女 Female	男 Male	女 Female
90 學年度 2001 - 02	915	558	357	30	13
91 學年度 2002 - 03	932	565	367	52	25
92 學年度 2003 - 04	920	543	377	52	31
93 學年度 2004 - 05	924	544	380	52	23
94 學年度 2005 - 06	971	574	397	52	35
95 學年度 2006 - 07	1,030	613	417	47	48
96 學年度 2007 - 08	1,000	590	410	44	37
啓聰學校Hearing Impaired School	256	143	113	16	12
文山學校Wenshan School	326	196	130	18	15
啓智學校Special Education School	332	203	129	7	7
啓明學校Visually Impaired School	86	48	38	3	3
97 學年度 2008 - 09	1,001	611	390	45	32
啓聰學校Hearing Impaired School	225	128	97	14	10
文山學校Wenshan School	332	218	114	21	13
啓智學校Special Education School	353	216	137	8	6
啓明學校Visually Impaired School	91	49	42	2	3
98 學年度 2009 - 10	1,013	628	385	50	36
啓聰學校Hearing Impaired School	203	128	75	19	9
文山學校Wenshan School	343	213	130	14	16
啓智學校Special Education School	359	228	131	14	6
啓明學校Visually Impaired School	108	59	49	3	5
99 學年度 2010 - 11	1,029	640	389	53	32
啓聰學校Hearing Impaired School	178	111	67	14	5
文山學校Wenshan School	375	230	145	22	19
啓智學校Special Education School	359	232	127	11	5
啓明學校Visually Impaired School	117	67	50	6	3

Table 74. Summary of Special Education Schools (cont.1)

單位：人

Number of Students							
國小 Elementary School		國中 Junior High School		高中 Senior High School		高職 Senior Vocational School	
男 Male	女 Female	男 Male	女 Female	男 Male	女 Female	男 Male	女 Female
37	26	98	76	12	6	381	236
53	32	114	78	29	17	317	215
65	40	130	80	27	23	269	203
77	44	125	79	30	18	260	216
76	48	127	75	27	21	292	218
86	56	132	81	29	17	319	215
74	60	141	90	20	15	311	208
16	15	24	22	9	12	78	52
34	19	34	23	-	-	110	73
15	13	68	36	-	-	113	73
9	13	15	9	11	3	10	10
77	60	130	86	25	21	334	191
12	16	24	20	10	13	68	38
37	18	37	14	-	-	123	69
19	15	58	43	-	-	131	73
9	11	11	9	15	8	12	11
58	68	134	77	29	24	357	180
11	16	22	13	8	11	68	26
28	23	46	20	-	-	125	71
12	16	53	36	-	-	149	73
7	13	13	8	21	13	15	10
55	66	126	75	29	25	377	191
11	15	22	11	7	11	57	25
22	25	48	22	-	-	138	79
14	13	44	33	-	-	163	76
8	13	12	9	22	14	19	11

表 74. 市立特殊教育學校概況 (續2完)

學 年 度 (校 名) Academic Year (School Name)	上學年度畢業生數				
	合 計 Grand Total			幼 稚 班 Kindergarten	
	計 Total	男 Male	女 Female	男 Male	女 Female
90 學年度 2001 - 02	345	218	127	13	7
91 學年度 2002 - 03	288	174	114	10	7
92 學年度 2003 - 04	355	207	148	16	12
93 學年度 2004 - 05	302	183	119	22	23
94 學年度 2005 - 06	279	152	127	19	8
95 學年度 2006 - 07	303	180	123	26	12
96 學年度 2007 - 08	296	183	113	21	20
啓聰學校Hearing Impaired School	100	66	34	7	7
文山學校Wenshan School	73	48	25	12	8
啓智學校Special Education School	94	52	42	2	1
啓明學校Visually Impaired School	29	17	12	-	4
97 學年度 2008 - 09	324	179	145	22	25
啓聰學校Hearing Impaired School	97	48	49	9	11
文山學校Wenshan School	101	51	50	7	8
啓智學校Special Education School	101	63	38	4	6
啓明學校Visually Impaired School	25	17	8	2	-
98 學年度 2009 - 10	333	211	122	19	11
啓聰學校Hearing Impaired School	98	57	41	4	6
文山學校Wenshan School	96	67	29	10	3
啓智學校Special Education School	117	73	44	3	1
啓明學校Visually Impaired School	22	14	8	2	1
99 學年度 2010 - 11	297	176	121	15	16
啓聰學校Hearing Impaired School	73	44	29	7	3
文山學校Wenshan School	94	58	36	3	9
啓智學校Special Education School	104	59	45	4	2
啓明學校Visually Impaired School	26	15	11	1	2

Table 74. Summary of Special Education Schools (cont.2 end)

單位：人

Number of Graduates of Last Academic Year							
國 小 Elementary School		國 中 Junior High School		高 中 Senior High School		高 職 Senior Vocational School	
男 Male	女 Female	男 Male	女 Female	男 Male	女 Female	男 Male	女 Female
14	8	52	25	7	5	132	82
10	5	33	26	4	4	117	72
6	11	45	38	11	8	129	79
10	5	42	26	8	8	101	57
8	12	43	28	11	5	71	74
10	8	52	25	6	10	86	68
13	7	40	21	12	3	97	62
4	4	15	2	7	2	33	19
5	2	9	5	-	-	22	10
1	-	11	12	-	-	38	29
3	1	5	2	5	1	4	4
11	9	45	29	8	5	93	77
5	3	9	7	1	4	24	24
4	3	8	12	-	-	32	27
2	1	22	8	-	-	35	23
-	2	6	2	7	1	2	3
21	7	49	31	8	7	114	66
4	1	10	9	6	6	33	19
9	2	13	5	-	-	35	19
4	3	23	15	-	-	43	25
4	1	3	2	2	1	3	3
13	10	50	33	7	4	91	58
2	5	8	7	5	3	22	11
8	2	15	5	-	-	32	20
1	2	22	17	-	-	32	24
2	1	5	4	2	1	5	3

表 75. 市立特殊教育學校歷年學生年齡分組

學年度 (類別) Academic Year (Classification)		總計			未滿6歲		6至未滿8歲		8至未滿10歲	
		Grand Total			Below 6 yrs.		6 - 7 yrs.		8 -9 yrs.	
		計	男	女	男	女	男	女	男	女
		Total	Male	Female	Male	Female	Male	Female	Male	Female
90 學年度	2001 - 02	915	558	357	27	12	12	2	12	12
91 學年度	2002 - 03	932	565	367	50	24	25	6	9	16
92 學年度	2003 - 04	920	543	377	47	29	35	14	12	8
93 學年度	2004 - 05	924	544	380	51	22	30	16	27	8
94 學年度	2005 - 06	971	574	397	51	36	22	16	31	16
95 學年度	2006 - 07	1,030	613	417	35	34	34	28	23	24
96 學年度	2007 - 08	1,000	590	410	44	37	19	19	22	24
97 學年度	2008 - 09	1,001	611	390	45	30	17	16	26	26
98 學年度	2009 - 10	1,013	628	385	49	36	17	17	15	22
99 學年度	2010 - 11	1,029	640	389	50	31	15	19	15	18
幼稚部	Kindergarten	85	53	32	50	31	3	1	-	-
小學部	Elementary School	121	55	66	-	-	12	18	15	18
	一年級 1stYr.	14	6	8	-	-	6	8	-	-
	二年級 2ndYr.	21	7	14	-	-	6	10	1	4
	三年級 3rdYr.	20	12	8	-	-	-	-	11	8
	四年級 4thYr.	17	5	12	-	-	-	-	3	6
	五年級 5thYr.	29	18	11	-	-	-	-	-	-
	六年級 6thYr.	20	7	13	-	-	-	-	-	-
國中部	Junior High School	201	126	75	-	-	-	-	-	-
	一年級 1stYr.	68	37	31	-	-	-	-	-	-
	二年級 2ndYr.	72	49	23	-	-	-	-	-	-
	三年級 3rdYr.	61	40	21	-	-	-	-	-	-
高中部	Senior High School	54	29	25	-	-	-	-	-	-
	一年級 1stYr.	13	7	6	-	-	-	-	-	-
	二年級 2ndYr.	18	12	6	-	-	-	-	-	-
	三年級 3rdYr.	23	10	13	-	-	-	-	-	-
高職部	Vocational Senior School	568	377	191	-	-	-	-	-	-
	一年級 1stYr.	197	123	74	-	-	-	-	-	-
	二年級 2ndYr.	198	137	61	-	-	-	-	-	-
	三年級 3rdYr.	173	117	56	-	-	-	-	-	-

Table 75. Number of Students in Special Education Schools by Age

單位：人

10至未滿12歲 10 -11 yrs.		12至未滿14歲 12 -13 yrs.		14至未滿16歲 14 -15 yrs.		16至未滿18歲 16 -17 yrs.		18至未滿20歲 18 -19 yrs.		20歲以上 20yrs. and over	
男 Male	女 Female	男 Male	女 Female	男 Male	女 Female	男 Male	女 Female	男 Male	女 Female	男 Male	女 Female
7	10	52	37	90	59	228	146	102	64	28	15
15	8	58	34	102	65	196	149	90	56	20	9
18	19	71	41	111	81	173	118	66	56	10	11
14	17	65	43	125	75	180	134	44	52	8	13
20	12	60	47	132	86	196	147	54	36	8	1
36	15	72	46	110	65	209	137	85	67	9	1
28	17	80	51	127	78	210	137	53	45	7	2
29	19	67	44	148	92	219	119	52	40	8	4
23	25	75	44	143	82	241	125	58	30	7	4
27	23	66	50	133	75	263	139	69	33	2	1
-	-	-	-	-	-	-	-	-	-	-	-
27	23	1	7	-	-	-	-	-	-	-	-
-	-	-	-	-	-	-	-	-	-	-	-
-	-	-	-	-	-	-	-	-	-	-	-
1	-	-	-	-	-	-	-	-	-	-	-
2	6	-	-	-	-	-	-	-	-	-	-
18	9	-	2	-	-	-	-	-	-	-	-
6	8	1	5	-	-	-	-	-	-	-	-
-	-	65	43	60	30	1	2	-	-	-	-
-	-	34	31	3	-	-	-	-	-	-	-
-	-	31	12	18	11	-	-	-	-	-	-
-	-	-	-	39	19	1	2	-	-	-	-
-	-	-	-	5	5	20	17	4	2	-	1
-	-	-	-	5	5	2	1	-	-	-	-
-	-	-	-	-	-	12	6	-	-	-	-
-	-	-	-	-	-	6	10	4	2	-	1
-	-	-	-	68	40	242	120	65	31	2	-
-	-	-	-	68	40	54	33	1	1	-	-
-	-	-	-	-	-	126	55	10	6	1	-
-	-	-	-	-	-	62	32	54	24	1	-

表 76. 高中職學校特殊班歷年概況

學 年 度 Academic Year		總 計 (不含體育班) Grand Total	資優班 The Gifted Classes	音樂班 Musical Classes	美術班 Fine Arts Classes
高 級 中 學					
95 學年度 2006-2007	校 數 No.of School 班 級 數 No.of Class 學生人數 No.of Student	-- 134 3,245	20 78 2,181	3 9 253	4 12 343
96 學年度 2007-2008	校 數 No.of School 班 級 數 No.of Class 學生人數 No.of Student	-- 135 3,168	20 79 2,171	3 9 247	4 12 339
97 學年度 2008-2009	校 數 No.of School 班 級 數 No.of Class 學生人數 No.of Student	-- 130 3,123	20 74 2,070	3 9 245	4 12 341
98 學年度 2009-2010	校 數 No.of School 班 級 數 No.of Class 學生人數 No.of Student	-- 127 3,096	18 70 1,975	3 9 240	4 12 355
99 學年度 2010-2011	校 數 No.of School 班 級 數 No.of Class 學生人數 No.of Student	-- 128 3,146	15 71 1,981	3 9 235	4 12 350
職 業 學 校					
95 學年度 2006-2007	校 數 No.of School 班 級 數 No.of Class 學生人數 No.of Student	-- 39 609	- - -	- - -	- - -
96 學年度 2007-2008	校 數 No.of School 班 級 數 No.of Class 學生人數 No.of Student	-- 37 558	- - -	- - -	- - -
97 學年度 2008-2009	校 數 No.of School 班 級 數 No.of Class 學生人數 No.of Student	-- 36 551	- - -	- - -	- - -
98 學年度 2009-2010	校 數 No.of School 班 級 數 No.of Class 學生人數 No.of Student	-- 35 579	- - -	- - -	- - -
99 學年度 2010-2011	校 數 No.of School 班 級 數 No.of Class 學生人數 No.of Student	-- 34 632	- - -	- - -	- - -

附 註：高職附設體育班併入高中體育班計算。

Table 76. Summary of Special Classes Affiliated to Senior High Schools and Vocational Schools

單位：所、班、人

舞蹈班 Dancing Classes	戲劇班 Opera&Arts Classes	啓智班 Mentally Retarded Classes	不分類 資源班 Resource Classes	體育班 Physical Education Classes
Senior High Schools				
2	1	-	26	17
6	3	-	26	40
124	82	-	262	1,009
2	1	-	26	17
6	3	-	26	49
127	76	-	208	1,289
2	1	-	26	19
6	3	-	26	55
125	74	-	268	1,444
2	1	-	26	19
6	3	-	27	58
119	81	-	326	1,518
2	1	-	26	19
6	3	-	27	60
110	83	-	387	1,543
Vocational Schools				
-	-	11	7	-
-	-	31	8	-
-	-	428	181	-
-	-	11	7	-
-	-	30	7	-
-	-	414	144	-
-	-	11	7	-
-	-	29	7	-
-	-	393	158	-
-	-	11	7	-
-	-	28	7	-
-	-	380	199	-
-	-	9	7	-
-	-	27	7	-
-	-	379	253	-

表 77. 國民中小學特殊班歷年概況

學 年 度		總 計 (不含體育班)	資優資源班 The Gifted Resource Classes	音樂班 Musical Classes	美術班 Fine Arts Classes
Academic Year		Grand Total			
國 民 中 學					
95 學年度	校 數 No.of School	--	12	3	4
2006-2007	班 級 數 No.of Class	190	13	9	12
	學生人數 No.of Student	3,774	551	240	335
96 學年度	校 數 No.of School	--	12	3	4
2007-2008	班 級 數 No.of Class	186	12	9	12
	學生人數 No.of Student	3,611	539	261	315
97 學年度	校 數 No.of School	--	12	3	4
2008-2009	班 級 數 No.of Class	185	12	9	12
	學生人數 No.of Student	3,174	548	261	306
98 學年度	校 數 No.of School	--	12	3	4
2009-2010	班 級 數 No.of Class	185	12	9	12
	學生人數 No.of Student	3,514	564	255	302
99 學年度	校 數 No.of School	--	12	3	4
2010-2011	班 級 數 No.of Class	186	12	6	8
	學生人數 No.of Student	3,486	497	168	197
國 民 小 學					
95 學年度	校 數 No.of School	--	37	4	2
2006-2007	班 級 數 No.of Class	440	71	18	8
	學生人數 No.of Student	7,981	1,821	515	221
96 學年度	校 數 No.of School	--	37	4	2
2007-2008	班 級 數 No.of Class	437	70	18	8
	學生人數 No.of Student	8,969	1,804	487	239
97 學年度	校 數 No.of School	--	37	4	2
2008-2009	班 級 數 No.of Class	439	70	18	8
	學生人數 No.of Student	8,570	1,815	480	226
98 學年度	校 數 No.of School	--	37	4	2
2009-2010	班 級 數 No.of Class	447	70	18	8
	學生人數 No.of Student	8,751	1,756	485	233
99 學年度	校 數 No.of School	--	37	4	2
2010-2011	班 級 數 No.of Class	454	70	14	6
	學生人數 No.of Student	8,855	1,807	368	172

附註：1.啓智班含多障班，不分類資源班含視障及其他資源班。

2.99 學年度國民中學有巡迴輔導班 6 班、國民小學有巡迴輔導班 11 班。

Table 77. Summary of Special Classes Affiliated to Junior High Schools and Elementary Schools

單位：所、班、人

舞蹈班 Dancing Classes	藝術才能班 Talented Arts Classes	啓智班 Mentally Retarded Classes	啓聰資源班 Hearing Impaired Resource Classes	不分類 資源班 Resource Classes	體育班 Physical Education Classes
Junior High Schools					
2	-	22	6	70	21
6	-	46	7	97	45
157	-	323	39	2,129	835
2	-	21	6	70	23
6	-	44	7	96	60
165	-	345	41	1,945	1,100
2	-	21	4	70	25
6	-	45	5	96	69
156	-	354	36	1,513	1,215
2	-	21	4	70	27
6	-	46	4	96	75
157	-	397	44	1,795	1,263
2	9	22	4	70	28
4	9	45	4	98	80
102	235	404	43	1,840	1,283
Elementary Schools					
2	-	45	-	142	19
8	-	115	-	220	30
209	-	760	-	4,455	624
2	-	44	-	142	31
8	-	112	-	221	59
210	-	765	-	5,464	1,209
2	-	43	-	142	36
8	-	107	-	228	75
155	-	747	-	5,147	1,485
2	-	42	-	142	37
8	-	107	-	236	79
204	-	747	-	5,326	1,585
2	7	42	-	142	36
6	7	107	-	244	81
153	164	709	-	5,482	1,372

八、社會教育

H、Social Education

(一)本表內容

General Contents

各社教機構概況等 9 表

Nine tables of summary of institutions of social education short-term supplementary school, and etc.

(二)本年重要數據

Important Numbers of Year 2010

1.市立圖書館閱覽人次 Number Volume of Taipei Public Library	3,435,546 人次
2.市立天文科學教育館參觀人次 Number of Tourist of Taipei Astronomical Museum	636,471 人次
3.市立動物園遊園人次 Number of Tourist of Taipei Zoo	2,808,110 人次
4.市立動物園動物頭數 Number of Animal of Taipei Zoo	1,938 頭
5.市立兒童育樂中心參觀人次 Number of Tourist of Taipei Children's	2,377,372 人次
6.臺北市青少年育樂中心參觀人次 Number of Tourist of Taipei Youth Activity Center	384,613 人次
7.臺北市社區大學選課人次 Number of Enrollment of Taipei Community Colleges	87,682 人次

表 78. 臺北市立圖書館歷年概況

年 別 (區 別) Year (District)	館 數 No. of Libraries		藏 書 冊 數 Stock Volume	非書資料 Multimedia Materials
	分館 Branches	民眾閱覽室		
		Neighborhood Reading Rooms		
民國 90 年 2001	37	11	3,535,874	76,893
民國 91 年 2002	37	12	3,704,530	92,434
民國 92 年 2003	37	13	3,917,761	106,798
民國 93 年 2004	37	13	4,148,730	138,760
民國 94 年 2005	39	16	4,467,398	166,544
民國 95 年 2006	41	16	4,685,345	166,032
民國 96 年 2007	41	14	4,984,610	188,095
民國 97 年 2008	42	13	5,288,128	215,045
民國 98 年 2009	42	13	5,545,117	239,626
松山區 Songshan Dist.	5	-	562,275	54,959
信義區 Xinyi Dist.	3	-	245,870	8,643
大安區 Daan Dist.	3	3	846,626	56,510
中山區 Zhongshan Dist.	3	1	353,371	12,057
中正區 Zhongzheng Dist.	2	1	275,022	8,039
大同區 Datong Dist.	3	1	377,955	11,266
萬華區 Wanhua Dist.	4	1	384,228	12,356
文山區 Wenshan Dist.	7	2	801,920	27,335
南港區 Nangang Dist.	1	1	192,202	5,190
內湖區 Neihu Dist.	3	1	363,804	16,200
士林區 Shilin Dist.	3	-	387,844	11,827
北投區 Beitou Dist.	5	2	754,000	15,244
民國 99 年 2010	43	14	5,736,967	265,077
松山區 Songshan Dist.	5	-	555,546	57,574
信義區 Xinyi Dist.	3	-	251,118	10,264
大安區 Daan Dist.	3	3	886,392	60,083
中山區 Zhongshan Dist.	3	1	439,267	13,771
中正區 Zhongzheng Dist.	2	1	266,646	9,397
大同區 Datong Dist.	3	1	362,029	13,004
萬華區 Wanhua Dist.	4	1	355,672	13,958
文山區 Wenshan Dist.	7	2	830,313	30,734
南港區 Nangang Dist.	2	2	193,170	6,716
內湖區 Neihu Dist.	3	1	364,573	17,880
士林區 Shilin Dist.	3	-	447,971	14,119
北投區 Beitou Dist.	5	2	784,270	17,577

附註：1.94、95年分別設立內湖及西門智慧圖書館，99年設立北原會館借還書工作站，館數均計入民眾閱覽室中；總館計入分館中。

2.99年館藏電子書9種、資料庫53種。

3.閱覽冊數係指外借冊數。

資料來源：市立圖書館。

Table 78. Summary of Taipei Public Library

單位：所、冊、件、人

期 刊 Journals	報 紙 Newspapers	借閱冊數 Books Lent	借閱人次 Number of Readers	每千人享有 圖書冊數 Number of Books per 1000 prs
6,769	1,475	5,905,058	1,671,560	1,342
6,769	1,488	6,103,550	1,749,891	1,402
6,455	1,451	6,002,243	1,736,598	1,491
6,638	1,483	6,186,380	1,905,198	1,582
6,752	1,520	6,835,685	1,958,753	1,771
6,982	1,148	7,138,217	2,062,928	1,780
6,914	1,338	7,648,490	2,153,823	1,896
7,051	1,240	8,788,678	2,506,857	2,016
7,019	1,399	9,623,515	3,028,509	2,127
572	143	1,077,030	326,804	2,703
419	74	624,291	200,740	1,091
1,057	190	1,366,091	444,181	2,717
497	109	608,324	200,694	1,619
251	56	510,283	174,845	1,732
497	104	498,343	156,319	3,063
527	107	657,032	208,122	2,039
1,149	234	1,326,108	426,556	3,074
338	61	281,904	88,174	1,699
433	83	934,799	282,672	1,359
422	85	657,871	196,888	1,366
857	153	1,081,439	322,514	3,040
7,143	1,526	10,301,094	3,435,546	2,191
596	148	1,066,002	340,650	2,665
414	79	708,793	242,134	1,116
1,009	229	1,417,722	494,652	2,845
501	112	667,933	232,206	1,996
276	58	501,380	180,457	1,671
497	107	477,792	162,303	2,906
575	126	702,314	237,618	1,881
1,161	251	1,399,326	478,097	3,165
351	66	487,003	159,102	1,694
463	95	1,005,977	323,611	1,349
438	97	736,559	231,280	1,574
862	158	1,130,293	353,436	3,147

表 79. 臺北市立天文科學教育館歷年概況

年 別 (月 別) Year (Month)	場館參觀 人次 Number of Tourist =A+B+C+D+E	展 示 場	宇 宙 劇 場		立 體 劇 場	
		Exhibition Area	Imax Dome		3 - D Theater	
		人 次 Audience A	場 次 Time	人 次 Audience B	場 次 Time	人 次 Audience C
民國 90 年 2001	963,050	457,279	2,836	282,600	3,785	202,886
民國 91 年 2002	1,332,299	645,305	2,787	244,350	3,250	222,364
民國 92 年 2003	891,007	420,069	2,319	179,213	2,581	130,969
民國 93 年 2004	847,470	393,682	2,694	188,987	2,694	116,099
民國 94 年 2005	823,177	365,554	2,661	176,782	2,661	130,316
民國 95 年 2006	761,559	338,156	2,664	151,170	2,664	131,124
民國 96 年 2007	718,016	315,821	2,684	147,705	2,684	118,417
民國 97 年 2008	616,637	264,163	2,668	132,771	2,668	104,837
民國 98 年 2009	650,606	284,861	2,641	125,869	2,641	117,413
1 月 January	42,187	18,236	231	8,291	231	6,332
2 月 February	34,596	14,560	204	8,423	204	4,904
3 月 March	63,952	26,703	220	14,519	220	12,132
4 月 April	60,563	26,596	220	11,650	220	11,190
5 月 May	51,165	22,802	231	10,496	231	9,551
6 月 June	29,899	13,360	212	6,245	212	5,004
7 月 July	95,136	42,777	228	14,682	228	17,259
8 月 August	82,316	33,547	204	13,563	204	17,267
9 月 September	37,784	15,274	220	9,117	220	5,086
10 月 October	48,262	23,018	231	7,834	231	8,748
11 月 November	51,993	23,195	212	10,381	212	9,933
12 月 December	52,753	24,793	228	10,668	228	10,007
民國 99 年 2010	636,471	272,826	2,460	103,632	2,673	111,352
1 月 January	40,808	16,820	231	8,151	231	6,105
2 月 February	40,667	16,798	201	6,526	201	5,894
3 月 March	49,638	21,061	220	9,037	220	10,118
4 月 April	51,613	22,345	229	10,276	228	8,600
5 月 May	44,946	18,683	224	8,353	223	8,552
6 月 June	29,259	12,939	220	4,733	220	5,014
7 月 July	75,524	30,755	246	12,919	246	11,315
8 月 August	88,498	35,221	232	16,542	232	10,823
9 月 September	63,051	30,147	-	-	215	15,789
10 月 October	50,454	23,363	220	7,633	220	9,313
11 月 November	52,613	23,081	209	9,773	209	10,272
12 月 December	49,400	21,613	228	9,689	228	9,557

資料來源：市立天文科學教育館。

Table 79. Summary of Taipei Astronomical Museum

單位：場次、人次

宇宙探險 設施 Cosmic Adventure	觀測區	天文研習		天文講座		參觀教學	
	Observatory	Seminar of Astronomy		Astronomical Lecture		Outdoor Education	
	人次 Audience D	場次 Time	人次 Audience	場次 Time	人次 Audience	場次 Time	人次 Audience
20,285	...	59	5,130	5	230	239	63,433
220,280	...	71	5,621	71	2,770	228	68,038
160,756	...	95	6,086	75	2,075	84	24,484
148,702	...	77	4,520	56	1,845	227	58,775
150,525	...	83	4,742	58	1,444	239	56,792
141,109	...	68	4,830	60	2,895	197	48,045
136,073	...	38	1,892	145	3,077	186	43,345
114,866	...	37	2,270	168	3,335	165	34,497
122,463	...	101	6,105	135	3,106	197	41,770
9,328	...	3	202	8	154	2	366
6,709	...	4	300	14	420	1	245
10,598	...	6	391	14	263	40	8,932
11,127	...	9	507	9	280	33	7,500
8,316	...	14	443	11	260	31	6,488
5,290	...	7	286	11	279	9	1,691
20,418	...	19	1,404	11	320	-	-
17,939	...	15	1,240	13	284	-	-
8,307	...	2	60	10	280	1	59
8,662	...	7	419	11	237	18	3,814
8,484	...	10	517	13	191	27	4,615
7,285	...	5	336	10	138	35	8,060
129,021	19,640	135	7,458	154	5,492	187	38,029
7,596	2,136	9	513	10	107	4	1,435
10,155	1,294	7	346	11	160	-	-
8,474	948	10	508	15	493	36	5,215
9,502	890	11	499	14	517	22	4,424
7,936	1,422	10	402	16	741	25	4,980
6,128	445	7	361	12	338	2	575
17,253	3,282	24	1,750	12	408	2	625
21,844	4,068	18	1,220	15	469	-	-
15,819	1,296	4	175	9	395	-	-
8,998	1,147	14	629	12	651	10	2,811
8,525	962	11	554	16	808	24	5,540
6,791	1,750	10	501	12	405	62	12,424

表 80. 臺北市立動物園歷年入園遊覽及服務人次

年 別 (月 別) Year (Month)	入 園 人 次 Number of Tourist	導 覽 服 務 人 次 Tourists Served by Voluntary Guide	國 小 參 觀 教 學 人 次 Outdoor Education for Elementary Students
民國 90 年 2001	5,473,487	40,753	19,426
民國 91 年 2002	4,147,406	35,184	33,172
民國 92 年 2003	2,836,936	25,604	31,361
民國 93 年 2004	3,054,593	29,414	32,461
民國 94 年 2005	3,106,196	27,312	35,438
民國 95 年 2006	3,460,300	21,946	36,348
民國 96 年 2007	3,370,215	15,711	31,622
民國 97 年 2008	3,284,443	26,409	31,910
民國 98 年 2009	3,673,564	33,108	29,804
1 月 January	355,279	1,692	-
2 月 February	489,892	14	-
3 月 March	327,771	3,570	5,970
4 月 April	344,955	3,931	4,865
5 月 May	380,203	4,414	826
6 月 June	182,599	3,928	-
7 月 July	361,162	1,886	-
8 月 August	311,473	2,398	-
9 月 September	166,081	2,134	623
10 月 October	249,256	3,388	4,103
11 月 November	276,300	3,102	6,691
12 月 December	228,593	2,651	6,726
民國 99 年 2010	2,808,110	26,735	21,547
1 月 January	280,706	1,925	-
2 月 February	305,535	617	-
3 月 March	251,090	4,608	4,770
4 月 April	251,432	2,652	4,458
5 月 May	214,339	3,425	1,271
6 月 June	164,531	2,575	-
7 月 July	228,341	2,217	-
8 月 August	247,598	1,930	-
9 月 September	176,133	1,632	1,926
10 月 October	215,794	1,940	2,698
11 月 November	233,295	1,556	3,892
12 月 December	239,316	1,658	2,532

附註：1.多媒體教室含爬蟲館及昆蟲館。

2.其他係指動物劇場、動物藝坊及節能屋。

資料來源：市立動物園。

Table 80. Number of Tourist of Taipei Zoo

單位：場次、人次

多媒體教室 Multimedia Rooms		其他 Others	
場次 Time	人次 Audience	場次 Time	人次 Audience
-	-	1,054	96,588
-	-	206	99,631
-	-	671	71,867
-	-	611	30,633
313	12,273	647	45,684
560	23,030	901	59,455
1,070	41,791	685	18,987
1,087	39,086	739	17,806
793	30,962	1,450	32,869
106	3,611	116	2,324
63	2,407	110	2,367
69	2,206	146	3,115
69	3,075	143	3,904
67	2,437	149	3,720
67	2,654	116	2,234
82	4,235	123	2,662
72	3,062	119	2,810
52	1,590	79	2,012
47	1,741	113	2,566
69	2,734	113	2,594
30	1,210	123	2,561
657	20,989	1,097	19,520
20	881	108	2,020
73	2,428	111	2,158
65	2,592	144	2,549
80	3,117	142	2,475
71	2,378	131	2,233
50	1,514	115	1,842
44	1,090	49	889
43	1,055	82	1,560
51	1,183	49	845
61	1,980	60	1,036
64	1,831	55	1,010
35	940	51	903

表 81. 臺北市立動物園歷年飼養動物概況

年 別 Year	現有動物 種 類 Category of Animal	現有動物 頭 數 Number of Animal	增 加 Number	
			計 Total	購入頭數 Purchased
民國 79 年 1990	309	2,410	357	-
民國 80 年 1991	309	2,476	201	-
民國 81 年 1992	299	2,385	338	-
民國 82 年 1993	...	1,370	29	-
民國 83 年 1994	282	1,270	65	-
民國 84 年 1995	282	1,277	256	-
民國 85 年 1996	282	1,280	143	-
民國 86 年 1997	286	1,370	198	-
民國 87 年 1998	305	2,617	346	-
民國 88 年 1999	202	1,434	77	6
民國 89 年 2000	202	1,434	20	2
民國 90 年 2001	317	1,772	487	12
民國 91 年 2002	313	2,052	371	150
民國 92 年 2003	319	2,433	592	318
民國 93 年 2004	437	2,576	478	114
民國 94 年 2005	466	2,463	118	5
民國 95 年 2006	462	2,423	181	47
民國 96 年 2007	437	2,228	295	6
民國 97 年 2008	415	2,060	59	6
民國 98 年 2009	407	1,999	101	2
民國 99 年 2010	398	1,938	88	4

資料來源：市立動物園。

Table 81. Summary of the Animals of Taipei Zoo

單位：種、頭

頭 數 Increased			減 少 頭 數 Number Reduced			
繁殖頭數 Reproduced	贈與頭數 Gift	其他 Other	計 Totla	死亡頭數 Dead	贈與頭數 Send Out	其他 Other
323	34	-	399	310	89	-
198	3	-	135	99	36	-
258	80	-	429	379	50	-
28	-	1	141	99	40	2
65	-	-	165	120	20	25
212	42	2	249	109	89	51
110	33	-	140	105	23	12
174	21	3	108	96	3	9
237	109	-	297	265	32	-
37	32	2	100	99	1	-
-	6	12	36	36	-	-
162	120	193	331	260	24	47
100	25	96	91	76	5	10
111	131	32	211	130	17	64
160	79	125	335	281	19	35
40	36	37	231	173	17	41
91	39	4	221	171	50	-
139	133	17	490	138	63	289
36	17	-	227	168	55	4
91	8	-	162	128	34	-
68	16	-	149	120	29	-

表 82. 臺北市立兒童育樂中心歷年概況
Table 82. Summary of Taipei Children's Recreation Center

單位：項、人次

年 別 Year	入 園 人 次 Number of Tourist	遊 樂 設 備 Recreational Facilities	
		項 目 Item	使 用 人 次 Number of Tourist
		民國 90 年 2001	1,050,833
民國 91 年 2002	915,856	8	4,614,424
民國 92 年 2003	940,018	8	2,278,899
民國 93 年 2004	976,677	11	2,628,020
民國 94 年 2005	984,658	11	2,511,515
民國 95 年 2006	1,061,254	11	2,522,415
民國 96 年 2007	1,020,192	11	2,240,937
民國 97 年 2008	962,868	9	2,109,438
民國 98 年 2009	1,235,619	9	1,213,357
1 月 January	132,351	9	252,539
2 月 February	104,278	9	245,083
3 月 March	105,639	9	208,046
4 月 April	201,376	9	296,491
5 月 May	-	-	-
6 月 June	-	-	-
7 月 July	40,400	-	-
8 月 August	97,460	-	-
9 月 September	53,422	-	-
10 月 October	65,222	-	-
11 月 November	285,994	9	135,793
12 月 December	149,477	9	75,405
民國 99 年 2010	2,377,372	16	1,636,102
1 月 January	145,763	9	96,891
2 月 February	180,540	9	122,551
3 月 March	183,208	9	70,127
4 月 April	179,111	9	101,912
5 月 May	139,166	9	71,951
6 月 June	123,504	9	66,568
7 月 July	176,578	9	100,837
8 月 August	177,781	9	121,991
9 月 September	78,596	9	50,940
10 月 October	248,966	16	245,365
11 月 November	322,247	16	228,384
12 月 December	421,912	16	358,585

資料來源：市立兒童育樂中心。

附註：為配合2010臺北國際花卉博覽會活動，圓山園區自98年4月20日起暫停對外開放，改於動物園園外服務中心作為兒育中心文山園區繼續營運；99年10月9日起，圓山園區重新對外開放。

表 83. 臺北市青少年育樂中心概況
Table 83. Summary of Taipei Youth Recreation Center

單位：項、人次

年別 Year	總 計 Grand Total		參觀活動人次 Number of Tourist Visting Exhibition			場地租借 使用活動 人次 Location Rents B
	設施數 Number of Facility	參觀使用 人次 Number of Tourist =A+B	計 Total A	校外 教學 Outdoor Education	其他 Others	
民國 94 年 2005	13	1,070,682	331,562	19,887	311,675	739,120
民國 95 年 2006	13	652,810	343,608	18,038	325,570	309,202
民國 96 年 2007	13	560,042	285,169	16,547	268,622	274,873
民國 97 年 2008	13	404,661	204,690	10,483	194,207	199,971
民國 98 年 2009	13	390,890	147,583	7,326	140,257	243,307
1 月 January	13	26,462	13,835	1,204	12,631	12,627
2 月 February	13	33,507	11,377	615	10,762	22,130
3 月 March	13	27,476	9,476	179	9,297	18,000
4 月 April	13	19,897	8,367	203	8,164	11,530
5 月 May	13	25,441	10,306	181	10,125	15,135
6 月 June	13	31,274	13,114	409	12,705	18,160
7 月 July	13	53,240	24,720	1,711	23,009	28,520
8 月 August	13	52,183	21,247	1,828	19,419	30,936
9 月 September	13	31,784	8,841	45	8,796	22,943
10 月 October	13	24,394	8,128	224	7,904	16,266
11 月 November	13	32,597	8,887	478	8,409	23,710
12 月 December	13	32,635	9,285	249	9,036	23,350
民國 99 年 2010	12	384,613	166,156	2,501	163,655	218,457
1 月 January	12	31,708	14,148	495	13,653	17,560
2 月 February	12	26,561	13,361	177	13,184	13,200
3 月 March	12	26,906	12,476	169	12,307	14,430
4 月 April	12	25,500	10,130	50	10,080	15,370
5 月 May	12	27,081	11,881	140	11,741	15,200
6 月 June	12	26,755	12,555	455	12,100	14,200
7 月 July	12	44,364	22,024	261	21,763	22,340
8 月 August	12	47,407	22,622	494	22,128	24,785
9 月 September	12	31,196	12,116	30	12,086	19,080
10 月 October	12	31,284	11,985	100	11,885	19,299
11 月 November	12	35,682	12,459	100	12,359	23,223
12 月 December	12	30,169	10,399	30	10,369	19,770

資料來源：臺北市青少年育樂中心。

附註：臺北市青少年育樂中心由臺北市政府規劃建造，90年6月以公辦民營型態，委由中國青年救國團組織創新活力團隊經營，並於90年12月正式營運，97年3月另委由現任廠商經營。

表 84. 臺北市社區大學歷年概況

年 別 (區 別) Year (District)	校 數 Number of Schools	課 程 類 別 Number of Courses				選課 人次 Number of Enrollment
		計	學術類	社團類	生活 藝能類	
		Total	Academic Course	Association	Technical Course	
民國 90 年 2001	6	1,069	395	137	537	25,702
民國 91 年 2002	6	1,004	285	133	586	23,318
民國 92 年 2003	12	2,436	725	311	1,400	54,173
民國 93 年 2004	12	2,643	834	390	1,419	59,707
民國 94 年 2005	12	2,778	874	446	1,458	61,862
民國 95 年 2006	12	3,014	912	495	1,607	69,357
民國 96 年 2007	12	3,297	973	582	1,742	70,559
民國 97 年 2008	12	3,357	871	649	1,837	72,744
民國 98 年 2009	12	3,585	1,018	703	1,864	72,614
松山區 Songshan Dist.	1	339	101	31	207	6,790
信義區 Xinyi Dist.	1	286	71	42	173	4,735
大安區 Daan Dist.	1	396	95	44	257	8,269
中山區 Zhongshan Dist.	1	256	110	36	110	5,439
中正區 Zhongzheng Dist.	1	390	124	127	139	8,269
大同區 Datong Dist.	1	250	87	35	128	5,595
萬華區 Wanhua Dist.	1	287	99	78	110	6,585
文山區 Wenshan Dist.	1	341	79	80	182	6,343
南港區 Nangang Dist.	1	234	51	46	137	3,170
內湖區 Neihu Dist.	1	298	74	110	114	7,336
士林區 Shilin Dist.	1	248	82	53	113	5,707
北投區 Beitou Dist.	1	260	45	21	194	4,376
民國 99 年 2010	12	4,208	1,116	863	2,229	87,682
松山區 Songshan Dist.	1	458	130	56	272	8,702
信義區 Xinyi Dist.	1	354	105	50	199	5,224
大安區 Daan Dist.	1	464	103	58	303	10,189
中山區 Zhongshan Dist.	1	239	69	38	132	5,379
中正區 Zhongzheng Dist.	1	419	129	147	143	11,070
大同區 Datong Dist.	1	354	107	34	213	6,878
萬華區 Wanhua Dist.	1	327	110	99	118	7,472
文山區 Wenshan Dist.	1	356	71	78	207	6,994
南港區 Nangang Dist.	1	242	60	64	118	4,121
內湖區 Neihu Dist.	1	365	67	148	150	9,486
士林區 Shilin Dist.	1	294	100	44	150	6,686
北投區 Beitou Dist.	1	336	65	47	224	5,481

Table 84. Summary of Community Colleges

單位：所、門、人次、人

學 員 人 數							
Number of Students							
計	男	女	18-30歲	31-40歲	41-50歲	51-60歲	61歲以上
Total	Male	Female	18-30 yrs.	31-40 yrs.	41-50 yrs.	61-60 yrs.	over 61 yrs.
21,633	6,017	15,616	3,405	4,868	7,671	4,099	1,590
20,346	5,293	15,053	2,351	4,363	7,093	4,896	1,643
45,669	12,204	33,465	6,450	10,143	14,532	10,715	3,829
50,437	12,882	37,555	7,841	11,902	15,420	10,808	4,466
53,206	13,600	39,606	9,512	12,204	14,797	12,129	4,564
61,455	15,433	46,022	11,083	14,035	17,101	14,395	4,841
61,198	15,559	45,639	9,958	13,852	16,439	15,472	5,477
63,145	16,624	46,521	9,068	13,324	17,125	16,839	6,789
64,778	17,056	47,722	9,757	13,387	16,448	17,599	7,587
6,071	1,487	4,584	1,078	1,621	1,504	1,370	498
4,419	1,141	3,278	629	820	1,108	1,322	540
7,536	1,866	5,670	1,358	1,506	1,541	2,079	1,052
5,104	1,281	3,823	830	930	1,289	1,551	504
8,472	2,260	6,212	1,278	1,791	1,811	2,479	1,113
5,042	1,297	3,745	835	958	1,589	1,320	340
5,700	1,750	3,950	738	1,169	1,641	1,485	667
5,327	1,362	3,965	509	1,071	1,364	1,671	712
2,482	725	1,757	645	444	620	587	186
6,007	1,590	4,417	913	1,215	1,691	1,692	496
5,089	1,282	3,807	552	1,395	1,399	767	976
3,529	1,015	2,514	392	467	891	1,276	503
76,587	21,930	54,657	8,812	15,153	19,560	22,184	10,878
8,050	2,063	5,987	1,266	1,908	1,948	2,085	843
4,916	1,475	3,441	432	864	1,174	1,630	816
9,291	2,390	6,901	1,043	1,652	2,291	2,682	1,623
5,068	1,362	3,706	649	909	1,214	1,513	783
9,086	2,575	6,511	1,058	1,753	1,994	2,882	1,399
6,017	1,783	4,234	853	1,022	1,985	1,658	499
6,675	2,386	4,289	878	1,280	1,676	2,040	801
6,147	1,549	4,598	590	1,099	1,472	2,021	965
3,062	943	2,119	403	645	875	654	485
7,908	2,246	5,662	863	1,718	2,056	2,485	786
6,021	1,585	4,436	406	1,668	1,780	1,048	1,119
4,346	1,573	2,773	371	635	1,095	1,486	759

表 85. 臺北市短期補習班歷年家數

Table 85. Summary of Private Short-Term Supplementary Schools in Taipei

單位：家

年 別 (區 別) Year (District)	總計 Grand Total	文理類 Literature Science	技藝類 Technique Art
民國 91 年 2002	1,720	1,257	463
民國 92 年 2003	1,993	1,509	484
民國 93 年 2004	2,256	1,740	516
民國 94 年 2005	2,455	1,903	552
民國 95 年 2006	2,626	2,052	574
民國 96 年 2007	2,661	2,079	582
民國 97 年 2008	2,726	2,130	596
民國 98 年 2009	2,799	2,175	624
松山區 Songshan Dist.	243	187	56
信義區 Xinyi Dist.	248	207	41
大安區 Daan Dist.	473	364	109
中山區 Zhongshan Dist.	189	146	43
中正區 Zhongzheng Dist.	389	287	102
大同區 Datong Dist.	94	72	22
萬華區 Wanhua Dist.	89	71	18
文山區 Wenshan Dist.	235	180	55
南港區 Nangang Dist.	62	54	8
內湖區 Neihu Dist.	318	243	75
士林區 Shilin Dist.	267	206	61
北投區 Beitou Dist.	192	158	34
民國 99 年 2010	2,849	2,215	634
松山區 Songshan Dist.	242	187	55
信義區 Xinyi Dist.	255	213	42
大安區 Daan Dist.	495	383	112
中山區 Zhongshan Dist.	189	145	44
中正區 Zhongzheng Dist.	404	295	109
大同區 Datong Dist.	92	71	21
萬華區 Wanhua Dist.	84	67	17
文山區 Wenshan Dist.	239	183	56
南港區 Nangang Dist.	62	54	8
內湖區 Neihu Dist.	319	245	74
士林區 Shilin Dist.	272	211	61
北投區 Beitou Dist.	196	161	35

表 86. 臺北市公私立中等學校附設成人教育班歷年概況
 Talbe 86. Summary of adult education classes Affiliated to High Schools

單位：班、人

年 別 Year	班 級 數 Number of Classes	學 生 數 Number of Students		
		計 Total	男 Male	女 Female
民國 90 年 2001	83	1,838	748	1,090
民國 91 年 2002	67	1,701	589	1,112
民國 92 年 2003	73	1,557	587	970
民國 93 年 2004	64	1,348	491	857
民國 94 年 2005	70	1,366	477	889
民國 95 年 2006	80	1,370	451	919
民國 96 年 2007	70	1,264	412	852
民國 97 年 2008	85	1,819	545	1,274
文 理 Literature Science	12	193	24	169
工 業 Industrial	1	19	16	3
商 業 Commercial	-	-	-	-
資 訊 Information Technology	47	1,018	339	679
藝 術 Arts	6	126	26	100
家 政 Home Economics	1	12	6	6
運 動 Physical Culture	8	164	28	136
其 他 Others	10	287	106	181
民國 98 年 2009	90	1,663	528	1,135
文 理 Literature Science	16	269	38	231
工 業 Industrial	-	-	-	-
商 業 Commercial	-	-	-	-
資 訊 Information Technology	42	861	330	531
藝 術 Arts	7	105	25	80
家 政 Home Economics	2	32	4	28
運 動 Physical Culture	7	144	23	121
其 他 Others	16	252	108	144
民國 99 年 2010	99	1,696	463	1,233
文 理 Literature Science	16	257	54	203
工 業 Industrial	-	-	-	-
商 業 Commercial	-	-	-	-
資 訊 Information Technology	42	752	231	521
藝 術 Arts	7	107	28	79
家 政 Home Economics	4	66	16	50
運 動 Physical Culture	13	238	38	200
其 他 Others	17	276	96	180

附註：99 年附設成人教育班者為大安高工、木柵高工、南港高工、內湖高工、啓聰學校、
 私立泰北高中及志仁進修學校等 7 校；96 年以前僅統計公立學校資料。

九、體育保健

I、Physical & Health Education

(一)本表內容

General Contents

體育活動及中、小學一年級新生健康檢查等 8 表

Eight tables of sporting activities and physical examination.

(二)本學年度重要數據

Important Numbers of Recent Year

1.民國 99 年體育活動競賽人次	2,178,823	人次
Participants of Sporting Activities in 2010		
2. 98 學年度國小一年級		
First Graders in Academic Year 2009-2010		
(1)平均身高	119.84	公分
Average of Height		
(2)平均體重	23.44	公斤
Average of Weight		
(3)視力良好比率	69.87	%
Good Visual Acuity		
(4)聽力良好比率	99.88	%
Good Hearing Acuity		
(5)牙齒完好比率	55.06	%
Non-decayed Tooth		
(6)耳鼻喉正常比率	86.10	%
Normal E.N.T		

表 87. 臺北市政府教育局舉辦體育活動概況

年 別 Year	總 計 Grand Total		重點賽事 活 動 Focal Competitions		學校體育 活 動 School Sports Activities	
	活 動 次 數 Time of Activity	參 加 人 次 Parti- cipants	活 動 次 數 Time of Activity	參 加 人 次 Parti- cipants	活 動 次 數 Time of Activity	參 加 人 次 Parti- cipants
	民國 97 年 2008	3,873	1,489,189	21	20,314	155
民國 98 年 2009	5,004	2,227,445	20	309,115	182	51,100
民國 99 年 2010	7,260	2,178,823	33	108,000	251	89,822
體育處 Sports Office	7,106	2,161,793	1	100,000	171	82,822
學校體育 School athletics	154	17,030	32	8,000	80	7,000

年 別 Year	兒童與青少年 育樂活動 Children & Adolescent Recreative Activities		民俗體育 活 動 Traditional Athletics		特殊體育 活 動 Particular Athletics	
	活 動 次 數 Time of Activity	參 加 人 次 Parti- cipants	活 動 次 數 Time of Activity	參 加 人 次 Parti- cipants	活 動 次 數 Time of Activity	參 加 人 次 Parti- cipants
	民國 97 年 2008	303	149,030	105	15,428	27
民國 98 年 2009	399	71,041	152	14,558	30	19,449
民國 99 年 2010	536	63,799	192	21,896	50	14,071
體育處 Sports Office	536	63,799	187	21,746	50	14,071
學校體育 School athletics	-	-	5	150	-	-

Table 87. Summary of Sporting Activities in Taipei

單位：次、人次

競技體育活動 Athletics		全民體育活動 General Athletics		研習活動 Research and Study Activities		訓練活動 Training Activities	
活動次數 Time of Activity	參加人次 Participants	活動次數 Time of Activity	參加人次 Participants	活動次數 Time of Activity	參加人次 Participants	活動次數 Time of Activity	參加人次 Participants
123	202,164	121	227,897	2,646	507,587	213	37,658
216	693,031	107	257,704	3,423	648,709	289	99,842
302	598,081	126	213,473	4,387	837,523	1,149	183,031
282	596,881	126	213,473	4,375	837,043	1,144	182,831
20	1,200	-	-	12	480	5	200

體能檢測 Physical Ability Examination		運動養生講座 Sport Regimen Lecture Course		其他活動 Others	
活動次數 Time of Activity	參加人次 Participants	活動次數 Time of Activity	參加人次 Participants	活動次數 Time of Activity	參加人次 Participants
37	222,134	67	6,682	55	21,364
33	10,746	77	20,311	76	31,839
44	11,559	101	13,392	89	24,176
44	11,559	101	13,392	89	24,176
-	-	-	-	-	-

表 88.臺北市體育處各場地開放使用情形

年 別 Year	使用人次						
	總 計 Grand Total	臺北 體育館 Taipei Gymnas- -ium	臺北 田徑場 Track and Field Facility	中山 足球場 Zhongshan Soccer Stadium	新生 公園 棒球場 Xinsheng Baseball Field	新生 橋下 運動場 Xinsheng Bridge Sport Field	青年 公園 棒球場 Baseball Stadium at Youth Park
民國 97 年2008	12,899	430	-	1,742	29	58	54
民國 98 年2009	14,451	790	133	-	35	11	52
民國 99 年2010	15,432	905	878	-	32	2	32

年 別 Year	使用人次						
	雙園 運動 公園 Shuang-yuan Sport Park	百齡 運動 公園 Pailing Sport Park	道南 運動 公園 Riverside South Sport Park	松山 運動 中心 Songshan Sport Center	信義 運動 中心 Xinyi Sport Center	大安 運動 中心 Daan Sport Center	中山 運動 中心 Zhong-shan Sport Center
民國 97 年2008	921	1,040	18	-	-	-	910
民國 98 年2009	940	968	28	78	592	-	836
民國 99 年2010	596	749	28	513	999	862	905

附註：99年中山足球場及大佳河濱公園係配合2010臺北國際花卉博覽會活動使用。

Table 88. Status of Sports Field Using from Taipei Sports Office

單位：千人次

Number of Tourist								
大湖山莊運動公園	天母運動公園	華中橋下運動場	景美游泳池	大佳河濱運動公園	迎風河濱運動公園	美堤河濱慢壘場	彩虹河濱運動公園	中正河濱運動場
Dahu-shanzhuang Sport Park	Tien-mou Sport Park	Huazhong Bridge Sport Field	Ching-mei Swimm-ing Pool	Dajia Sport Park	Yingfeng Sport Park	Softball Field at Meiti Riverside Park	Rainbow Sport Park	Zhong-zheng Sport Field
-	-	-	55	257	463	308	344	-
8	724	22	30	55	394	280	322	-
5	496	17	20	-	389	340	386	1

Number of Tourist								
中正運動中心	大同運動中心	萬華運動中心	文山運動中心	南港運動中心	內湖運動中心	士林運動中心	北投運動中心	其他
Zhong-zheng Sport Center	Datong Sport Center	Wanhua Sport Center	Wenshan Sport Center	Nangang Sport Center	Neihu Sport Center	Shilin Sport Center	Beitou Sport Center	Others
2,154	-	751	-	969	323	668	1,404	-
1,719	20	1,423	-	976	1,870	753	1,391	-
1,477	513	764	363	954	881	883	1,442	-

表 89. 各級學校游泳檢測情形

學 年 度 (隸屬別) Academic Year (School Categories)	國民小學 Elementary School			國民中學 Junior High School	
	受測人數	通過人數	通過率	受測人數	通過人數
	Swimming Test Number	Swimming Test Pass Number	Swimming Test Pass Rate	Swimming Test Number	Swimming Test Pass Number
94 學年度 2005-06	30,291	24,621	81.28	29,873	20,250
95 學年度 2006-07	30,302	25,324	83.57	29,073	21,192
96 學年度 2007-08	29,731	25,289	85.06	29,609	22,233
97 學年度 2008-09	29,382	25,058	85.28	29,341	22,950
98 學年度 2009-10	27,285	23,586	86.44	30,015	24,367
市 立 Municipal	25,885	22,322	86.24	27,573	22,364
私 立 Private	1,400	1,264	90.29	2,442	2,003
松山區 Songshan Dist.	2,122	1,829	86.19	2,866	2,438
信義區 Xinyi Dist.	2,370	2,063	87.05	1,825	1,488
大安區 Daan Dist.	3,190	2,896	90.78	4,081	3,426
中山區 Zhongshan Dist.	1,921	1,676	87.25	2,019	1,592
中正區 Zhongzheng Dist.	1,533	1,356	88.45	2,413	2,006
大同區 Datong Dist.	1,266	1,102	87.05	1,748	1,303
萬華區 Wanhua Dist.	1,766	1,510	85.50	1,292	884
文山區 Wenshan Dist.	3,082	2,506	81.31	3,192	2,534
南港區 Nangang Dist.	1,093	911	83.35	935	795
內湖區 Neihu Dist.	3,151	2,704	85.81	3,492	2,917
士林區 Shilin Dist.	3,132	2,825	90.20	3,410	2,806
北投區 Beitou Dist.	2,659	2,208	83.04	2,742	2,178

附註：游泳檢測不含國立學校資料。

Table 89. Pass Rate of All School Swimming Test

單位：人、%

通過率 Swimming Test Pass Rate	高級中學 Senior High School			高級職業學校 Vocational School		
	受測人數 Swimming Test Number	通過人數 Swimming Test Pass Number	通過率 Swimming Test Pass Rate	受測人數 Swimming Test Number	通過人數 Swimming Test Pass Number	通過率 Swimming Test Pass Rate
67.79	21,579	12,165	56.37	7,218	3,406	47.19
72.89	21,364	14,405	67.43	9,791	4,912	50.17
75.09	21,319	14,446	67.76	10,345	5,453	52.71
78.22	23,326	16,034	68.74	9,779	5,701	58.30
81.18	23,229	16,622	71.56	8,847	5,364	60.63
81.11	15,251	11,751	77.05	3,869	2,615	67.59
82.02	7,978	4,871	61.06	4,978	2,749	55.22
85.07	732	530	72.40	1,067	264	24.74
81.53	1,571	1,200	76.38	2,167	1,467	67.70
83.95	1,435	867	60.42	1,776	1,078	60.70
78.85	2,243	1,314	58.58	599	301	50.25
83.13	3,462	2,670	77.12	738	620	84.01
74.54	1,562	1,026	65.69	437	352	80.55
68.42	927	683	73.68	-	-	-
79.39	3,564	2,664	74.75	146	56	38.36
85.03	924	720	77.92	361	269	74.52
83.53	2,483	1,942	78.21	667	472	70.76
82.29	2,088	1,194	57.18	479	287	59.92
79.43	2,238	1,812	80.97	410	198	48.29

表 90. 國民小學學生身高、體重檢查情形

學 年 度 Academic Year	檢 查 人 數 Number of Student Examined			身 高 Hight	
	計 Grand Total	男 Male	女 Female	合 計 Grand Total	
				平均 Average	標準差 S.D.
一 年 級 新 生					
89 學年度 2000-01	31,099	16,422	14,677	122.17	5.39
90 學年度 2001-02	31,368	16,480	14,888	122.41	5.40
91 學年度 2002-03	32,448	16,948	15,500	119.88	5.26
92 學年度 2003-04	31,034	16,154	14,880	119.74	5.23
93 學年度 2004-05	28,404	15,013	13,391	119.84	5.28
94 學年度 2005-06	26,312	13,911	12,401	119.51	5.27
95 學年度 2006-07	27,359	14,315	13,044	119.53	5.23
96 學年度 2007-08	23,157	11,995	11,162	119.76	5.30
97 學年度 2008-09	21,818	11,442	10,376	119.67	5.26
98 學年度 2009-10	21,711	11,386	10,325	119.84	5.26
四 年 級 學 生					
89 學年度 2000-01	31,348	16,730	14,618	139.18	6.62
90 學年度 2001-02	30,981	16,363	14,618	139.62	6.66
91 學年度 2002-03	32,457	17,035	15,422	136.71	6.31
92 學年度 2003-04	32,018	16,990	15,028	136.62	6.40
93 學年度 2004-05	32,288	17,002	15,286	136.64	6.40
94 學年度 2005-06	31,322	16,391	14,931	136.81	6.33
95 學年度 2006-07	30,539	15,861	14,678	136.83	6.39
96 學年度 2007-08	25,283	13,273	12,010	137.07	6.46
97 學年度 2008-09	25,983	13,675	12,308	136.78	6.39
98 學年度 2009-10	27,183	14,216	12,967	136.88	6.32

資料來源：臺北市學生健康檢查結果分析報告

Table 90. Height and Weight of Elementary School Students

單位：人、公分、公斤

(公 分) (cm)				體 重 Weight (公 斤) (kg)					
男 Male		女 Female		合計Grand Total		男 Male		女 Female	
平均	標準差	平均	標準差	平均	標準差	平均	標準差	平均	標準差
Average	S.D.	Average	S.D.	Average	S.D.	Average	S.D.	Average	S.D.
First Graders									
122.74	5.44	121.60	5.39	25.16	5.01	25.87	5.50	24.44	4.53
122.97	5.41	121.84	5.38	25.11	5.04	25.82	5.42	24.40	4.66
120.42	5.33	119.33	5.19	23.46	4.65	24.09	5.00	22.82	4.30
120.29	5.24	119.15	5.16	23.55	4.76	24.21	5.08	22.82	4.27
120.37	5.30	119.25	5.21	23.51	4.72	24.17	5.00	22.77	4.26
120.03	5.25	118.91	5.24	23.33	4.71	24.00	5.01	22.59	4.22
120.06	5.22	118.96	5.17	23.41	4.74	24.07	5.07	22.67	4.22
120.25	5.30	119.23	5.24	23.50	4.81	24.13	5.09	22.82	4.39
120.17	5.27	119.11	5.19	23.35	4.72	24.00	5.03	22.63	4.25
120.39	5.35	119.25	5.16	23.44	4.80	24.09	5.13	22.72	4.40
Fourth Graders									
138.88	6.36	139.48	6.88	36.35	8.58	37.27	9.17	35.44	7.99
139.39	6.35	139.84	6.97	36.39	8.72	37.38	9.28	35.40	8.15
136.72	6.08	136.71	6.54	33.93	8.05	35.01	8.67	32.84	7.43
136.66	6.17	136.58	6.64	34.10	8.34	35.21	8.83	32.85	7.57
136.67	6.13	136.62	6.69	33.98	8.35	35.05	8.77	32.79	7.69
136.82	6.13	136.80	6.55	34.14	8.42	35.24	8.91	32.94	7.67
136.86	6.18	136.80	6.61	34.12	8.43	35.27	8.96	32.87	7.62
137.11	6.22	137.02	6.71	34.24	8.43	35.36	8.88	33.00	7.71
136.83	6.18	136.72	6.61	34.02	8.34	35.15	8.86	32.75	7.53
136.94	6.13	136.82	6.53	33.97	8.29	35.11	8.91	32.73	7.55

表 91. 國民小學學生視力、聽力檢查情形

學 年 度 Academic Year	視 力 Eyesight					
	合 計 Grand Total			男 Male		
	計 100 (%)	良好 (%) Good	不良 (%) Defected	計 100 (%)	良好 (%) Good	不良 (%) Defected
	一 年 級 新 生					
89 學年度 2000-01	100.00	68.82	31.18	100.00	70.79	29.21
90 學年度 2001-02	100.00	66.58	33.42	100.00	67.65	32.35
91 學年度 2002-03	100.00	69.33	30.67	100.00	70.83	29.17
92 學年度 2003-04	99.76	69.23	30.53	99.70	70.28	29.42
93 學年度 2004-05	99.27	67.74	31.53	99.20	68.93	30.27
94 學年度 2005-06	99.22	67.87	31.35	99.18	68.87	30.31
95 學年度 2006-07	98.87	68.59	30.28	98.72	69.51	29.21
96 學年度 2007-08	100.00	69.72	30.28	100.00	71.00	29.00
97 學年度 2008-09	100.00	69.89	30.11	100.00	70.84	29.16
98 學年度 2009-10	100.00	69.87	30.13	100.00	71.03	28.97
	四 年 級 學 生					
89 學年度 2000-01	100.00	52.41	47.59	100.00	54.73	45.27
90 學年度 2001-02	100.00	47.71	52.29	100.00	50.13	49.87
91 學年度 2002-03	100.00	51.53	48.47	100.00	53.01	46.99
92 學年度 2003-04	99.87	50.90	48.97	99.85	52.68	47.17
93 學年度 2004-05	98.38	48.71	49.67	98.35	50.44	47.91
94 學年度 2005-06	99.20	46.68	52.52	99.09	47.92	51.17
95 學年度 2006-07	98.95	44.18	54.77	98.84	45.88	52.96
96 學年度 2007-08	100.00	44.93	55.07	100.00	46.42	53.58
97 學年度 2008-09	100.00	43.29	56.71	100.00	45.18	54.82
98 學年度 2009-10	100.00	43.23	56.77	100.00	44.42	55.58

資料來源：臺北市學生健康檢查結果分析報告

附註：1.任一眼 0.9 以下者即為視力不良。

2. 92 - 95 學年度視力合計未含視力無法測量及空白者。

**Table 91. Check-up Result of Eyesight and Hearing of
Elementary School Students**

單位：%

			聽			力			Hearing		
女 Female			合計 Grand Total			男 Male			女 Female		
計	良好	不良	計	正常	異常	計	正常	異常	計	正常	異常
100	(%)	(%)	100	(%)	(%)	100	(%)	(%)	100	(%)	(%)
(%)	Good	Defected	(%)	Normal	Defected	(%)	Normal	Defected	(%)	Normal	Defected
First Graders											
100.00	66.64	33.36	100.00	99.81	0.19	100.00	99.78	0.22	100.00	99.84	0.16
100.00	65.40	34.60	100.00	99.90	0.10	100.00	99.90	0.10	100.00	99.91	0.09
100.00	67.70	32.30	100.00	99.93	0.07	100.00	99.91	0.09	100.00	99.94	0.06
99.82	68.09	31.73	100.00	99.80	0.20	100.00	99.76	0.24	100.00	99.85	0.15
99.36	66.41	32.95	100.00	99.86	0.14	100.00	99.86	0.14	100.00	99.85	0.15
99.27	66.76	32.51	100.00	99.84	0.16	100.00	99.80	0.20	100.00	99.89	0.11
99.01	67.57	31.44	100.00	99.76	0.24	100.00	99.76	0.24	100.00	99.77	0.23
100.00	68.34	31.66	100.00	99.80	0.20	100.00	99.80	0.20	100.00	99.80	0.20
100.00	68.85	31.15	100.00	99.90	0.10	100.00	99.92	0.08	100.00	99.88	0.12
100.00	68.60	31.40	100.00	99.88	0.12	100.00	99.85	0.15	100.00	99.90	0.10
Fourth Graders											
100.00	49.77	50.23	100.00	99.80	0.20	100.00	99.78	0.22	100.00	99.82	0.18
100.00	45.01	54.99	100.00	99.91	0.09	100.00	99.87	0.13	100.00	99.95	0.05
100.00	49.90	50.10	100.00	99.91	0.09	100.00	99.94	0.06	100.00	99.88	0.12
99.88	48.88	51.00	100.00	99.82	0.18	100.00	99.80	0.20	100.00	99.83	0.17
98.42	46.79	51.63	100.00	99.81	0.19	100.00	99.85	0.15	100.00	99.77	0.23
99.32	45.32	54.00	100.00	99.82	0.18	100.00	99.80	0.20	100.00	99.85	0.15
99.06	42.34	56.72	100.00	99.78	0.22	100.00	99.77	0.23	100.00	99.80	0.20
100.00	43.29	56.71	100.00	99.81	0.19	100.00	99.83	0.17	100.00	99.79	0.21
100.00	43.29	56.71	100.00	99.91	0.09	100.00	99.90	0.10	100.00	99.91	0.09
100.00	41.93	58.07	100.00	99.89	0.11	100.00	99.89	0.11	100.00	99.90	0.10

表 92. 國民小學學生牙齒、耳鼻喉檢查情形

學 年 度 Academic Year	牙 齒 Tooth						
	合 計 Grand Total			男 Male			
	計 100 (%)	正 常 (%) Nondecayed	異 常 (%) Decayed	計 100 (%)	正 常 (%) Nondecayed	異 常 (%) Decayed	計 100 (%)
	一 年 級 新 生						
89 學年度 2000-01	100.00	42.42	57.58	100.00	42.96	57.04	100.00
90 學年度 2001-02	100.00	54.51	45.49	100.00	54.98	45.02	100.00
91 學年度 2002-03	100.00	45.13	54.87	100.00	45.27	54.73	100.00
92 學年度 2003-04	100.00	46.18	53.82	100.00	45.93	54.07	100.00
93 學年度 2004-05	100.00	36.97	63.03	100.00	37.21	62.79	100.00
94 學年度 2005-06	100.00	40.32	59.68	100.00	40.03	59.97	100.00
95 學年度 2006-07	100.00	50.59	49.41	100.00	51.01	48.99	100.00
96 學年度 2007-08	100.00	52.62	47.38	100.00	52.72	47.28	100.00
97 學年度 2008-09	100.00	53.86	46.14	100.00	52.96	47.04	100.00
98 學年度 2009-10	100.00	55.06	44.94	100.00	54.97	45.03	100.00
	四 年 級 學 生						
89 學年度 2000-01	100.00	52.18	47.82	100.00	52.58	47.42	100.00
90 學年度 2001-02	100.00	63.84	36.16	100.00	64.68	35.32	100.00
91 學年度 2002-03	100.00	49.08	50.92	100.00	49.42	50.58	100.00
92 學年度 2003-04	100.00	56.82	43.18	100.00	57.70	42.30	100.00
93 學年度 2004-05	100.00	36.04	63.96	100.00	37.32	62.68	100.00
94 學年度 2005-06	100.00	47.28	52.72	100.00	47.67	52.33	100.00
95 學年度 2006-07	100.00	53.40	46.60	100.00	53.86	46.14	100.00
96 學年度 2007-08	100.00	54.43	45.57	100.00	54.73	45.27	100.00
97 學年度 2008-09	100.00	51.98	48.02	100.00	52.31	47.69	100.00
98 學年度 2009-10	100.00	59.72	40.28	100.00	60.11	39.89	100.00

資料來源：臺北市學生健康檢查結果分析報告

Table 92. Check-up Result of Tooth and E.N.T of Elementary School Students

單位：%

		耳 鼻 喉 E.N.T								
女 Female		合 計 Grand Total			男 Male			女 Female		
正常 (%) Nondecayed	異常 (%) Ddecayed	計 100 (%)	正常 (%) Normal	異常 (%) Defected	計 100 (%)	正常 (%) Normal	異常 (%) Defected	計 100 (%)	正常 (%) Normal	異常 (%) Defected
First Graders										
41.83	58.17	100.00	87.39	12.61	100.00	86.57	13.43	100.00	88.32	11.68
53.99	46.01	100.00	88.89	11.11	100.00	88.57	11.43	100.00	89.25	10.75
44.97	55.03	100.00	87.58	12.42	100.00	87.29	12.71	100.00	87.89	12.11
46.46	53.54	100.00	89.02	10.98	100.00	88.21	11.79	100.00	89.89	10.11
36.71	63.29	100.00	90.43	9.57	100.00	90.14	9.86	100.00	90.76	9.24
40.64	59.36	100.00	91.12	8.88	100.00	90.80	9.20	100.00	91.48	8.52
50.12	49.88	100.00	86.43	13.57	100.00	85.83	14.17	100.00	87.10	12.90
52.52	47.48	100.00	90.02	9.98	100.00	89.15	10.85	100.00	90.95	9.05
54.85	45.15	100.00	89.18	10.82	100.00	88.34	11.66	100.00	90.10	9.90
55.16	44.84	100.00	86.10	13.90	100.00	84.82	15.18	100.00	87.52	12.48
Fourth Graders										
51.73	48.27	100.00	89.87	10.13	100.00	89.68	10.32	100.00	90.07	9.93
62.90	37.10	100.00	90.10	9.90	100.00	89.29	10.71	100.00	91.01	8.99
48.72	51.28	100.00	89.28	10.72	100.00	88.73	11.27	100.00	89.89	10.11
55.82	44.18	100.00	89.78	10.22	100.00	89.22	10.78	100.00	90.41	9.59
34.61	65.39	100.00	91.89	8.11	100.00	91.77	8.23	100.00	92.02	7.98
46.85	53.15	100.00	92.00	8.00	100.00	91.43	8.57	100.00	92.62	7.38
52.91	47.09	100.00	86.82	13.18	100.00	85.62	14.38	100.00	88.11	11.89
54.10	45.90	100.00	92.58	7.42	100.00	92.03	7.97	100.00	93.20	6.80
51.62	48.38	100.00	88.87	11.13	100.00	87.99	12.01	100.00	89.84	10.16
59.30	40.70	100.00	88.76	11.24	100.00	87.72	12.28	100.00	89.91	10.09

表 93. 中等學校一年級新生身高、體重檢查情形

學 年 度 Academic Year	檢 查 人 數 Number of Student Examined			身 高 (公 分)		
	計 Grand Total	男 Male	女 Female	合 計 Grand Total		男
				平 均 Average	標 準 差 S.D.	平 均 Average
國 民 中 學 七 年 級 新 生						
89 學年度 2000-01	33,288	17,265	16,023	157.16	7.33	158.73
90 學年度 2001-02	32,226	16,840	15,386	156.89	8.33	158.44
91 學年度 2002-03	35,046	18,444	16,602	155.51	7.12	156.27
92 學年度 2003-04	32,224	17,184	15,040	155.46	7.31	156.19
93 學年度 2004-05	32,669	17,095	15,574	155.40	7.33	156.24
94 學年度 2005-06	32,809	17,049	15,760	155.42	7.23	156.24
95 學年度 2006-07	32,317	16,914	15,403	155.65	7.27	156.54
96 學年度 2007-08	26,690	13,800	12,890	155.66	7.28	156.55
97 學年度 2008-09	31,216	16,192	15,024	155.88	7.32	156.86
98 學年度 2009-10	30,951	16,201	14,750	155.78	7.22	156.78
高 級 中 學 及 高 職 一 年 級 新 生						
89 學年度 2000-01	45,192	22,617	22,575	167.44	6.07	175.45
90 學年度 2001-02	36,205	18,483	17,722	165.23	5.88	170.99
91 學年度 2002-03	40,083	20,776	19,307	164.68	5.89	170.18
92 學年度 2003-04	40,588	20,800	19,788	164.90	8.04	170.26
93 學年度 2004-05	42,968	22,039	20,929	164.92	8.06	170.35
94 學年度 2005-06	40,887	21,619	19,268	165.26	8.03	170.53
95 學年度 2006-07	40,365	21,045	19,320	165.11	8.11	170.45
96 學年度 2007-08	34,189	18,588	15,601	165.34	8.08	170.45
97 學年度 2008-09	37,273	20,188	17,085	165.26	8.05	170.41
98 學年度 2009-10	38,997	20,856	18,141	165.37	8.07	170.64

資料來源：臺北市學生健康檢查結果分析報告

**Table 93. Height and Weight of the First Graders of
Secondary Schools**

單位：人、公分、公斤

Height (cm)			體 重 Weight (公 斤) (kg)					
Male	女 Female		合計 Grand Total		男 Male		女 Female	
標準差 S.D.	平 均 Average	標準差 S.D.	平 均 Average	標準差 S.D.	平 均 Average	標準差 S.D.	平 均 Average	標準差 S.D.
Junior High Schools Seventh Graders								
8.90	155.59	5.75	51.24	11.49	53.27	13.09	49.22	9.89
9.40	155.34	7.26	50.36	11.41	52.45	12.88	48.27	9.94
8.27	154.75	5.96	48.75	11.08	50.74	12.52	46.77	9.63
8.26	154.64	5.95	48.77	11.29	50.51	12.38	46.78	9.52
8.23	154.48	6.07	48.76	11.42	50.61	12.51	46.73	9.70
8.13	154.54	5.98	49.00	11.52	50.95	12.68	46.90	9.69
8.17	154.68	5.98	49.28	11.61	51.28	12.71	47.09	9.81
8.18	154.70	6.04	49.24	11.77	51.16	12.86	47.18	10.07
8.27	154.82	5.95	49.09	11.60	51.02	12.73	47.01	9.82
8.22	154.69	5.94	48.93	11.42	50.92	12.84	46.74	9.62
Senior High Schools & Vocational Schools First Graders								
6.43	159.44	5.70	59.32	11.35	65.34	13.63	53.30	9.08
6.27	159.47	5.49	58.37	9.94	63.59	11.31	53.15	8.58
6.27	159.18	5.51	57.61	11.23	63.12	13.19	52.11	9.27
6.08	159.11	5.46	58.18	12.77	63.60	13.19	52.31	9.23
6.15	159.26	5.49	58.19	12.82	63.68	13.26	52.46	9.39
6.07	159.35	5.42	58.44	12.90	63.76	13.34	52.46	9.26
6.26	159.32	5.48	58.44	12.85	63.79	13.37	52.64	9.27
6.11	159.26	5.51	58.87	13.20	64.14	13.64	52.59	9.37
6.03	159.19	5.50	58.62	13.02	63.78	13.41	52.53	9.43
6.00	159.32	5.47	58.86	13.14	64.30	13.55	52.62	9.34

表 94. 中等學校一年級新生視力、聽力檢查情形

學 年 度 Academic Year	視 力 Eyesight						
	合 計 Grand Total			男 Male			女
	計 100 (%)	良好 (%) Good	不良 (%) Defected	計 100 (%)	良好 (%) Good	不良 (%) Defected	計 100 (%)
國 民 中 學 七 年 級 新 生							
89 學年度 2000-01	100.00	23.69	76.31	100.00	27.19	72.81	100.00
90 學年度 2001-02	100.00	28.66	71.34	100.00	31.92	68.08	100.00
91 學年度 2002-03	100.00	32.83	67.17	100.00	35.96	64.04	100.00
92 學年度 2003-04	99.20	30.25	68.95	99.08	33.54	65.54	99.34
93 學年度 2004-05	99.28	30.05	69.23	99.30	33.15	66.15	99.26
94 學年度 2005-06	98.93	28.60	70.33	98.83	31.19	67.64	99.05
95 學年度 2006-07	99.02	25.82	73.20	98.89	28.82	70.07	99.16
96 學年度 2007-08	100.00	26.16	73.84	100.00	29.25	70.75	100.00
97 學年度 2008-09	100.00	26.51	73.49	100.00	28.55	71.45	100.00
98 學年度 2009-10	100.00	25.12	74.88	100.00	27.12	72.88	100.00
高 級 中 學 及 高 職 一 年 級 新 生							
89 學年度 2000-01	100.00	16.13	83.87	100.00	18.91	81.09	100.00
90 學年度 2001-02	100.00	15.00	85.00	100.00	17.08	82.92	100.00
91 學年度 2002-03	100.00	16.10	83.90	100.00	17.80	82.20	100.00
92 學年度 2003-04	98.25	18.44	79.81	98.32	19.67	78.65	98.17
93 學年度 2004-05	99.91	15.43	84.48	99.80	17.07	82.73	99.92
94 學年度 2005-06	97.00	16.64	80.36	97.76	19.00	78.76	96.15
95 學年度 2006-07	99.09	15.64	83.45	98.80	18.08	80.72	99.42
96 學年度 2007-08	100.00	15.68	84.32	100.00	18.28	81.72	100.00
97 學年度 2008-09	100.00	15.57	84.43	100.00	17.13	82.87	100.00
98 學年度 2009-10	100.00	16.08	83.92	100.00	17.59	82.41	100.00

資料來源：臺北市學生健康檢查結果分析報告

附註：1.任一眼 0.9 以下者即為視力不良。

2. 92 - 95 學年度視力合計未含視力無法測量及空白者。

Table 94. Check-up Result of Eyesight and Hearing of
the First Graders of Secondary Schools

單位：%

Female		聽 力			Hearing			Hearing		
Female		合 計 Grand Total			男 Male			女 Female		
良好 (%) Good	不良 (%) Defected	計 100 (%)	正常 (%) Normal	異常 (%) Defected	計 100 (%)	正常 (%) Normal	異常 (%) Defected	計 100 (%)	正常 (%) Normal	異常 (%) Defected
Junior High Schools Seventh Graders										
19.93	80.07	100.00	99.76	0.24	100.00	99.73	0.27	100.00	99.79	0.21
25.10	74.90	100.00	99.70	0.30	100.00	99.71	0.29	100.00	99.69	0.31
29.34	70.66	100.00	99.88	0.12	100.00	99.86	0.14	100.00	99.89	0.11
26.50	72.84	100.00	99.75	0.25	100.00	99.71	0.29	100.00	99.80	0.20
26.65	72.61	100.00	99.54	0.46	100.00	99.61	0.39	100.00	99.46	0.54
25.81	73.24	100.00	99.81	0.19	100.00	99.83	0.17	100.00	99.78	0.22
22.53	76.63	100.00	99.75	0.25	100.00	99.69	0.31	100.00	99.81	0.19
22.86	77.14	100.00	99.79	0.21	100.00	99.78	0.22	100.00	99.79	0.21
24.32	75.68	100.00	99.87	0.13	100.00	99.84	0.16	100.00	99.91	0.09
22.96	77.04	100.00	99.88	0.12	100.00	99.88	0.12	100.00	99.89	0.11
Senior High Schools & Vocational Schools First Graders										
13.23	86.77	100.00	99.65	0.35	100.00	99.62	0.38	100.00	99.69	0.31
12.83	87.17	100.00	99.73	0.27	100.00	99.73	0.27	100.00	99.73	0.27
14.28	85.72	100.00	99.71	0.29	100.00	99.72	0.28	100.00	99.70	0.30
17.15	81.02	100.00	99.70	0.30	100.00	99.75	0.25	100.00	99.65	0.35
13.70	86.22	100.00	99.28	0.72	100.00	98.85	1.15	100.00	99.72	0.28
13.99	82.16	100.00	99.53	0.47	100.00	99.48	0.52	100.00	99.58	0.42
12.99	86.43	100.00	99.62	0.38	100.00	99.60	0.40	100.00	99.65	0.35
12.58	87.42	100.00	99.66	0.34	100.00	99.61	0.39	100.00	99.72	0.28
13.74	86.26	100.00	99.79	0.21	100.00	99.79	0.21	100.00	99.79	0.21
14.31	85.69	100.00	99.78	0.22	100.00	99.75	0.25	100.00	99.82	0.18

表 95. 中等學校一年級新生牙齒、耳鼻喉檢查情形

學 年 度 Academic Year	牙 齒 Tooth						
	合 計 Grand Total			男 Male			
	計 100 (%)	正常 (%) Normal	異常 (%) Defected	計 100 (%)	正常 (%) Normal	異常 (%) Defected	計 100 (%)
	國 民 中 學 七 年 級 新 生						
89 學年度 2000-01	100.00	57.86	42.14	100.00	60.53	39.47	100.00
90 學年度 2001-02	100.00	65.66	34.34	100.00	68.39	31.61	100.00
91 學年度 2002-03	100.00	57.20	42.80	100.00	58.58	41.42	100.00
92 學年度 2003-04	100.00	61.51	38.49	100.00	64.38	35.62	100.00
93 學年度 2004-05	100.00	48.95	51.05	100.00	50.70	49.30	100.00
94 學年度 2005-06	100.00	54.59	45.41	100.00	56.82	43.18	100.00
95 學年度 2006-07	100.00	56.52	43.48	100.00	58.01	41.99	100.00
96 學年度 2007-08	100.00	64.11	35.89	100.00	65.61	34.39	100.00
97 學年度 2008-09	100.00	58.79	41.21	100.00	60.16	39.84	100.00
98 學年度 2009-10	100.00	67.23	32.77	100.00	67.83	32.17	100.00
	高 級 中 學 及 高 職 一 年 級 新 生						
89 學年度 2000-01	100.00	53.57	46.43	100.00	55.70	44.30	100.00
90 學年度 2001-02	100.00	60.07	39.93	100.00	67.49	32.51	100.00
91 學年度 2002-03	100.00	45.43	54.57	100.00	47.06	52.94	100.00
92 學年度 2003-04	100.00	54.51	45.49	100.00	54.69	45.31	100.00
93 學年度 2004-05	100.00	44.68	55.32	100.00	45.19	54.81	100.00
94 學年度 2005-06	100.00	36.51	63.49	100.00	36.48	63.52	100.00
95 學年度 2006-07	100.00	37.14	62.86	100.00	39.58	60.42	100.00
96 學年度 2007-08	100.00	34.64	65.36	100.00	35.41	64.59	100.00
97 學年度 2008-09	100.00	38.48	61.52	100.00	40.29	59.71	100.00
98 學年度 2009-10	100.00	40.62	59.38	100.00	41.60	58.40	100.00

資料來源：臺北市學生健康檢查結果分析報告

**Table 95. Check-up Result of Tooth and E.N.T of the First
Graders of Scondary Schools**

單位：%

		耳 鼻 喉 E.N.T								
女 Female		合 計 Grand Total			男 Male			女 Female		
正常 (%) Normal	異常 (%) Defected	計 100 (%)	正常 (%) Normal	異常 (%) Defected	計 100 (%)	正常 (%) Normal	異常 (%) Defected	計 100 (%)	正常 (%) Normal	異常 (%) Defected
Junior High Schools Seventh Graders										
55.01	44.99	100.00	85.89	14.11	100.00	84.76	15.24	100.00	87.10	12.90
62.68	37.32	100.00	89.08	10.92	100.00	87.97	12.03	100.00	90.30	9.70
55.67	44.33	100.00	90.35	9.65	100.00	89.78	10.22	100.00	90.99	9.01
58.24	41.76	100.00	88.52	11.48	100.00	87.79	12.21	100.00	89.36	10.64
47.04	52.96	100.00	88.17	11.83	100.00	86.95	13.05	100.00	89.51	10.49
52.18	47.82	100.00	89.65	10.35	100.00	89.01	10.99	100.00	90.34	9.66
54.88	45.12	100.00	90.65	9.35	100.00	89.97	10.03	100.00	91.40	8.60
62.50	37.50	100.00	90.82	9.18	100.00	89.95	10.05	100.00	91.76	8.24
57.32	42.68	100.00	90.33	9.67	100.00	89.52	10.48	100.00	91.21	8.79
66.60	33.40	100.00	88.47	11.53	100.00	87.43	12.57	100.00	89.60	10.40
Senior High Schools & Vocational Schools First Graders										
51.44	48.56	100.00	89.71	10.29	100.00	89.22	10.78	100.00	90.21	9.79
52.32	47.68	100.00	92.19	7.81	100.00	91.99	8.01	100.00	92.40	7.60
43.67	56.33	100.00	92.60	7.40	100.00	92.23	7.77	100.00	93.01	6.99
54.33	45.67	100.00	88.88	11.12	100.00	88.39	11.61	100.00	89.39	10.61
44.14	55.86	100.00	88.06	11.94	100.00	87.04	12.96	100.00	89.13	10.87
36.55	63.45	100.00	86.36	13.64	100.00	85.31	14.69	100.00	87.53	12.47
34.49	65.51	100.00	89.98	10.02	100.00	89.64	10.36	100.00	90.34	9.66
33.73	66.27	100.00	91.01	8.99	100.00	90.19	9.81	100.00	91.99	8.01
36.35	63.65	100.00	88.64	11.36	100.00	86.84	13.16	100.00	90.76	9.24
39.50	60.50	100.00	89.46	10.54	100.00	89.29	10.71	100.00	89.65	10.35

十、其他業務

J、Others

(一)本表內容

General Contents

包括校舍、校地、本局員額及教育經費等 6 表

Six tables of school building and land, personnel of department of education, budget for education, and etc.

(二)本學年度重要數據

Important Numbers of Academic Year 2010

1.高級中等以下學校建築物(校舍)總面積	6,010,367	m ²
----------------------	-----------	----------------

Area of Primary and Secondary School Buildings

2.高級中等以下學校校地總面積	6,041,084	m ²
-----------------	-----------	----------------

Area of Primary and Secondary School Land

3.教育主管預算總數	59,100,721,847	元
------------	----------------	---

Government Budget for Education

4.占市地方總預算百分比	30.50	%
--------------	-------	---

% of Total Annual expenditure Budget of All City

5.本局現有職員數	256	人
-----------	-----	---

Number of Personnel of Department of Education.

表 96. 高級中等以下學校校舍校地面積概況

學年度 (類別) Academic Year (Classification)	校數 (所) No. of Schools	校地面積 (平方公尺) Area of Land (m ²)	校舍總延面積 (平方公尺) Area of Buildings (m ²)
99 年底 2010	282	6,041,084	6,010,367
高 中 Senior High School	50	1,502,475	1,486,179
國立 National	2	104,579	101,833
市立 Municipal	26	960,700	1,016,143
私立 Private	22	437,196	368,203
高 職 Vocational School	17	499,144	544,094
國立 National	-	-	-
市立 Municipal	7	371,033	368,811
私立 Private	10	128,111	175,283
國 中 Junior High School	62	1,325,758	1,346,235
國立 National	-	-	-
市立 Municipal	59	1,310,215	1,338,225
私立 Private	3	15,543	8,010
國 小 Elementary School	153	2,713,707	2,633,859
國立 National	2	29,814	26,046
市立 Municipal	141	2,608,250	2,501,432
私立 Private	10	75,643	106,381

學年度 (類別) Academic Year (Classification)	餐廳 (座) No. of Dining Hall	教職員宿舍 (間) No. of Dormitory for Staffs	學生宿舍 (床位) No. of Dormitory for Students
99 年底 2010	97	605	2,336
高 中 Senior High School	21	408	2,175
國立 National	4	-	-
市立 Municipal	3	350	678
私立 Private	14	58	1,497
高 職 Vocational School	8	42	148
國立 National	-	-	-
市立 Municipal	5	38	132
私立 Private	3	4	16
國 中 Junior High School	3	45	13
國立 National	-	-	-
市立 Municipal	2	45	13
私立 Private	1	-	-
國 小 Elementary School	65	110	-
國立 National	-	18	-
市立 Municipal	62	92	-
私立 Private	3	-	-

Table 96. Area of Primary and Secondary School Buildings and Land

普通教室 (間) No. of Ordinary Classroom	特別教室 (間) No. of Special Classroom	辦公室 (間) No. of Office	禮堂 (含活動中心)(座) No. of Auditorium (incl Activity Center)	圖書館 (間) No. of Library	實習場所 (間) No. of Workshop
13,033	7,373	4,619	293	349	760
2,795	1,222	1,097	68	60	356
134	131	108	9	4	26
1,634	820	662	33	29	237
1,027	271	327	26	27	93
944	427	387	18	19	404
-	-	-	-	-	-
453	156	211	6	8	282
491	271	176	12	11	122
2,618	1,916	1,265	57	77	-
-	-	-	-	-	-
2,592	1,904	1,257	55	75	-
26	12	8	2	2	-
6,676	3,808	1,870	150	193	-
61	21	21	2	2	-
6,275	3,656	1,770	137	180	-
340	131	79	11	11	-

游泳池 Swimming Pools		廁所 Toilet			
冷水 (座) Cold	溫水 (座) Warm	男大廁位 (坑位) No. of Squat Toilets for Male	男小廁位 (坑位) No. of Urinals	女廁位 (坑位) No. of Squat Toilets for Female	身障廁位 (坑位) No. of Toilets for The Disabled
14	101	14,028	27,726	31,469	2,508
4	22	2,917	5,491	7,146	688
-	-	215	436	320	50
3	21	2,015	3,771	4,736	523
1	1	687	1,284	2,090	115
-	2	1,034	1,862	1,889	129
-	-	-	-	-	-
-	2	726	1,165	1,079	103
-	-	308	697	810	26
1	33	3,031	5,635	7,012	494
-	-	-	-	-	-
1	33	3,011	5,588	6,964	492
-	-	20	47	48	2
9	44	7,046	14,738	15,422	1,197
-	-	61	133	156	13
9	42	6,761	14,067	14,731	1,172
-	2	224	538	535	12

表 97. 高級中等以下學校圖書館(室)概況

學 年 度 (類 別) Academic Year (Classification)	圖書收藏冊數總計 (冊) Book Collections (No. of Volumes)	中文圖書收藏冊數
	Grand Total	總類 Generalities
99 年 2010	6,449,990	431,839
高 中 Senior High School	1,438,476	123,074
國 立 National	108,353	6,888
市 立 Municipal	884,901	75,668
私 立 Private	445,222	40,518
高 職 Vocational School	401,143	18,922
國 立 National	-	-
市 立 Municipal	259,636	11,284
私 立 Private	141,507	7,638
國 中 Junior High School	883,946	48,709
國 立 National	-	-
市 立 Municipal	852,329	43,090
私 立 Private	31,617	5,619
國 小 Elementary School	3,726,425	241,134
國 立 National	71,367	3,524
市 立 Municipal	3,466,022	218,876
私 立 Private	189,036	18,734

學 年 度 (類 別) Academic Year (Classification)	中文圖書收藏冊數 (冊)	
	社會科學類 Social Sciences	史地類 Geogr./History
99 年 2010	808,711	622,060
高 中 Senior High School	189,823	184,494
國 立 National	14,054	12,988
市 立 Municipal	112,983	116,401
私 立 Private	62,786	55,105
高 職 Vocational School	52,154	38,006
國 立 National	-	-
市 立 Municipal	32,931	25,845
私 立 Private	19,223	12,161
國 中 Junior High School	102,694	112,260
國 立 National	-	-
市 立 Municipal	100,486	110,631
私 立 Private	2,208	1,629
國 小 Elementary School	464,040	287,300
國 立 National	10,663	6,867
市 立 Municipal	427,853	267,178
私 立 Private	25,524	13,255

附註：圖書借閱人次及圖書借閱冊次為動態資料，資料時期為98學年度；

Table 97. Library Statistics at Primary and Secondary School

Chinese Book Collections (No. of Volumes)			
哲學類 Philosophy	宗教類 Religion	科學類 Pure Sciences	應用科學類 Applied Sciences
234,188	83,871	717,462	313,733
82,022	29,395	140,332	101,130
6,982	2,295	13,394	8,084
47,346	13,518	94,184	60,087
27,694	13,582	32,754	32,959
27,914	8,488	31,741	55,615
-	-	-	-
17,472	4,829	22,834	39,232
10,442	3,659	8,907	16,383
52,342	13,616	97,855	51,482
-	-	-	-
48,949	13,123	96,108	48,245
3,393	493	1,747	3,237
71,910	32,372	447,534	105,506
1,924	1,463	8,373	2,407
61,248	28,698	419,623	92,879
8,738	2,211	19,538	10,220

Chinese Book Collections (No. of Volumes)		圖書借閱人次 (人次) Number of Borrowers	圖書借閱冊次 (冊次) Loans to Users (Volumes)
語言文學類 Philology	藝術類 Arts		
2,728,880	471,725	1,921,525	3,888,668
433,324	122,147	279,545	473,397
30,612	11,882	11,517	21,988
270,328	79,353	211,515	336,056
132,384	30,912	56,513	115,353
126,205	37,312	81,157	142,606
-	-	-	-
81,078	22,873	61,118	107,404
45,127	14,439	20,039	35,202
323,114	81,874	268,457	399,124
-	-	-	-
310,664	81,033	263,186	379,623
12,450	841	5,271	19,501
1,846,237	230,392	1,292,366	2,873,541
31,222	4,924	16,342	24,462
1,732,211	217,456	1,223,892	2,740,423
82,804	8,012	52,132	108,656

餘為靜態資料，資料標準日國中小及高中職分別為99年9月底及7月底。

表 98. 臺北市歷年教育主管經費預算數
Table 98. Expenditures for Education of the Taipei
City Government Budget

單位：元、%

會計年度 Fiscal Year	臺北市地方歲出 總預算數 (年度法定預算) Budgetary Expenditures of Taipei (千元)	教育主管經費 (元) Educational Expenditures (dollar)	教育主管經費占市地方 歲出總預算數百分比 % of Total Annual Expenditure Bud- get of All City
81 會計年度 1991-92	110,874,011	29,226,998,831	26.36
82 會計年度 1992-93	121,348,633	32,072,317,971	26.43
83 會計年度 1993-94	128,253,019	30,528,129,220	23.80
84 會計年度 1994-95	133,503,165	31,410,355,433	25.89
85 會計年度 1995-96	146,697,157	40,163,931,497	27.38
86 會計年度 1996-97	155,253,919	43,415,391,213	27.96
87 會計年度 1997-98	161,244,701	45,726,468,311	28.36
88 會計年度 1998-99	169,562,261	47,339,127,000	27.92
89 會計年度 1999-00	254,276,009	62,716,936,118	24.66
90 會計年度 2001	154,898,896	44,863,036,250	28.96
91 會計年度 2002	151,159,060	54,309,455,709	34.42
92 會計年度 2003	146,864,362	54,851,851,056	35.61
93 會計年度 2004	134,820,207	53,500,323,265	36.73
94 會計年度 2005	135,059,781	53,727,179,804	36.88
95 會計年度 2006	137,445,766	54,505,041,980	35.96
96 會計年度 2007	140,692,195	55,573,186,204	36.50
97 會計年度 2008	145,366,971	58,409,622,621	37.16
98 會計年度 2009	153,585,978	57,691,833,792	34.82
99 會計年度 2010	165,251,417	57,315,348,663	32.35
100 會計年度 2011	176,930,457	59,100,721,847	30.50

附註：1.89 會計年度為 88 年下半年及 89 年度之簡稱。

- 2.80至90會計年度統籌科目依比例分攤於各項中；91會計年度起教育支出含退休撫卹金。
- 3.91會計年度教育局暨所屬機關學校預算型態改為地方教育發展基金基金(含教師研習中心)，93會計年度起再改為政事型基金(特別收入基金)；其他社教機構仍為單位預算；98會計年度起教育大學及體育學院之基金型態改為作業基金。
- 4.教育主管經費占市地方歲出總預算數百分比，係教育主管經費中屬公務預算負擔金額占市地方歲出總預算之比率。

表 99. 臺北市歷年每生分攤教育經費

Table 99. Unit Expenditure per Student of Taipei

單位：元

學 年 度 Academic Year	大專院校 University and College	中 等 學 校 Secondary School				國民小學 Elementary School
		平 均 數 Average	高級中學 High School	職業學校 Vocational High School	國民中學 Junior High School	
81 學年度 1992-93	155,115	73,010	77,966	84,090	69,638	48,621
82 學年度 1993-94	118,409	69,602	69,844	80,616	67,410	48,463
83 學年度 1994-95	130,255	72,572	77,056	82,483	68,970	51,869
84 學年度 1995-96	176,788	96,899	101,800	111,455	92,163	68,533
85 學年度 1996-97	208,013	103,830	102,416	123,776	100,352	75,284
86 學年度 1997-98	256,788	109,490	101,892	134,775	107,734	82,193
87 學年度 1998-99	245,606	114,684	103,663	139,959	115,034	83,906
88 學年度 1999-00	216,733	111,408	93,042	134,328	106,853	74,878
89 學年度 2000-01	196,563	113,584	94,937	135,874	109,940	80,602
90 學年度 2001-02	218,869	116,663	105,909	144,165	117,758	Ⓘ88,459
91 學年度 2002-03	241,130	125,160	115,055	151,158	126,319	Ⓘ97,990
92 學年度 2003-04	246,120	127,986	118,912	152,202	128,386	100,066
93 學年度 2004-05	253,498	129,055	119,212	150,801	131,289	102,956
94 學年度 2005-06	281,463	132,097	121,625	149,657	135,723	109,496
95 學年度 2006-07	338,923	137,052	128,703	153,283	139,398	113,158
96 學年度 2007-08	431,273	140,199	136,395	154,026	139,615	116,646
97 學年度 2008-09	376,056	140,397	137,790	156,892	139,657	125,590
98 學年度 2009-10	228,894	143,990	138,340	162,635	143,532	135,681
99 學年度 2010-11	209,009	152,261	143,672	171,986	153,784	143,880

附 註：1.81學年度即相當於81會計年度，並依此類推至87學年度止，88學年度編列18個月之預算數，每一學生分攤教育經費折算12個月後計算之。89學年度開始以當年及次年二個會計年度之平均計算之。

2.每位學生單位經費包括經常支出、資本支出、統籌科目及退休撫卹金。

3.自92學年度起國民小學每生使用教育經費含附設幼稚園學生數。

表 100. 臺北市政府教育局編制員額數

單位：人

年 別 Year	總計 Grand Total	局長 Commissioner	副局長 Assistant Commissioner	主任秘書 Chief Secretary	專門委員 Senior Specialist	秘書 Secretary
89 年底 2000	265	1	2	1	2	5
90 年底 2001	265	1	2	1	2	5
91 年底 2002	265	1	2	1	2	5
92 年底 2003	265	1	2	1	2	5
93 年底 2004	254	1	2	1	2	3
94 年底 2005	254	1	2	1	2	3
95 年底 2006	253	1	2	1	2	3
96 年底 2007	258	1	2	1	2	3
97 年底 2008	254	1	2	1	2	3
98 年底 2009	254	1	2	1	2	3
99 年底 2010	254	1	2	1	2	3

表 101. 臺北市政府教育局現有員額數

單位：人

年 別 Year	總計 Grand Total	局長 Commissioner	副局長 Assistant Commissioner	主任秘書 Chief Secretary	專門委員 Senior Specialist	秘書 Secretary
89 年底 2000	245(21)	1	2	1	2(1)	4
90 年底 2001	229(24)	1	2	1	2(1)	5
91 年底 2002	223(25)	1	2	1	2(1)	5
92 年底 2003	206(46)	1	2	1	2(1)	4
93 年底 2004	235(60)	1	2	1	2(1)	3
94 年底 2005	229(62)	1	2	1	2	3
95 年底 2006	242(72)	1	2	1	2	3
96 年底 2007	237(71)	1	2	1	2	3
97 年底 2008	241(80)	1	2	1	2	3
98 年底 2009	229(56)	1	2	1	2	2
99 年底 2010	230(26)	1	2	1	2	3

附註：1.現有員額數不含非編制人員數；()中之數字為非編制人員。

2.約聘人員自92-98年涵括分佈各校之運動教練及駐校社工師。

3.其他人員自96年起涵括籌備處之主任、教師及會計佐理員。

Table 100. Number of Authorized Personnel of Department
of Education of Taipei City Government

Unit : Person

科長 Division Chief	主任 Director	督學 School Inspector	視察 Inspector	專員 Specialist	編審 Editorial Officer	股長 Sub-division Chief
8	7	19	2	12	1	35
8	7	19	2	12	1	35
8	7	19	2	12	1	35
8	7	19	2	12	1	35
8	8	19	2	11	1	35
8	8	19	2	11	1	35
8	8	19	2	11	1	35
8	8	19	2	11	1	35
8	8	19	2	11	1	35
8	8	19	2	11	1	35
8	8	19	2	11	1	35

Table 101. Number of Assigned Personnel of Department
of Education of Taipei City Government

Unit : Person

科長 Division Chief	主任 Director	督學 School Inspector	視察 Inspector	專員 Specialist	編審 Editorial Officer	股長 Sub-division Chief
8	7	18	2	11(4)	1	35
8	7	17	2	10(4)	1	35
8	7	18	2	11(4)	1	30
8	7	15	2	12(4)	1	32
8	8	19	2	11(4)	1	33
8	8	18	1	11(4)	1	32
8	7	17	2	11(4)	1	35
8	8	17	2	11(4)	1	33
8	7	19	2	11(4)	1	35
8	8	17	2	11(4)	1	34
8	8	17	2	10(4)	1	34

表 102. 臺北市政府教育局編制員額數 (續)

單位：人

年 別	分析師	設計師	管理師	助理 管理師	科員	辦事員	助理員	書記
Year	Systems Analyst	Systems Designer	Systems Coordinator	Assistant Systems Coordinator	Section Assistant	Senior Clerk	Assis- tant	Clerk
89 年底 2000	1	1	1	1	104	14	5	21
90 年底 2001	1	1	1	1	104	14	5	21
91 年底 2002	1	1	1	1	104	14	5	21
92 年底 2003	1	1	1	1	104	14	5	21
93 年底 2004	1	1	1	2	95	17	12	15
94 年底 2005	1	1	1	2	95	17	12	15
95 年底 2006	1	1	1	2	95	17	11	15
96 年底 2007	1	1	1	2	95	17	11	15
97 年底 2008	1	1	1	2	95	17	11	15
98 年底 2009	1	1	1	2	95	17	11	15
99 年底 2010	1	1	1	2	95	17	11	15

表 103. 臺北市政府教育局現有員額數 (續)

單位：人

年 別	分析師	設計師	管理師	助理 管理師	科員	辦事員	助理員	書記
Year	Systems Analyst	Systems Designer	Systems Coordinator	Assistant Systems Coordinator	Section Assistant	Senior Clerk	Assis- tant	Clerk
89 年底 2000	1	1	-	1	91	14	4	19
90 年底 2001	1	1	1	1	91	13	3	11
91 年底 2002	1	1	-	-	87	13	2	12
92 年底 2003	1	-	1	1	71	12	3	16
93 年底 2004	1	1	1	2	88	17	8	12
94 年底 2005	-	1	1	1	88	15	9	12
95 年底 2006	1	1	1	2	94	15	9	13
96 年底 2007	1	1	1	1	90	15	9	11
97 年底 2008	1	1	-	2	92	13	9	15
98 年底 2009	1	-	1	2	92	13	11	7
99 年底 2010	-	1	1	1	89	15	7	12

附註：1.現有員額數不含非編制人員數；()中之數字為非編制人員。

2.約聘人員自92-98年涵括分佈各校之運動教練及駐校社工師。

3.其他人員自96年起涵括籌備處之主任、教師及會計佐理員。

Table 102. Number of Authorized Personnel of Department of Education of Taipei City Government(Cont.)

Unit : Person

約聘人員	約雇人員	研究員	帳務 檢查員	技正	技士	技佐	其他
Senior Contract Employees	Junior Contract Employees	Researcher	Accounting Officer	Engineer	Technician	Assistant Technician	Others
-	-	2	1	1	9	9	-
-	-	2	1	1	9	9	-
-	-	2	1	1	9	9	-
-	-	2	1	1	9	9	-
-	-	2	1	1	7	6	-
-	-	2	1	1	7	6	-
-	-	2	1	1	7	6	-
-	-	2	1	1	7	6	5
-	-	2	1	1	7	6	1
-	-	2	1	1	7	6	1
-	-	2	1	1	7	6	1

Table 103. Number of Assigned Personnel of Department of Education of Taipei City Government(Cont.)

Unit : Person

約聘人員	約雇人員	研究員	帳務 檢查員	技正	技士	技佐	其他
Senior Contract Employees	Junior Contract Employees	Researcher	Accounting Officer	Engineer	Technician	Assistant Technician	Others
(9)	(12)	2	1	1	7	6	-
(9)	(10)	2	1	1	5	7	-
(9)	(11)	2	1	1	8	7	-
(30)	(11)	2	1	1	4	6	-
(45)	(10)	1	1	1	6	5	-
(49)	(9)	1	1	1	7	4	-
(59)	(9)	2	1	1	7	5	-
(58)	(9)	2	1	1	7	3	5
(63)	(9)	2	1	1	6	5	1(4)
(42)	(10)	2	1	1	5	3	1
(12)	(10)	2	1	1	6	4	1

表 102. 臺北市政府教育局現有職員性別、年齡暨學歷
Table 102. Number of Assigned Personnel of Department of Education by Sex, Age and Educational Background

年 別 Year	總 計 Grand Total	性 別 Sex		年 齡 別 Age				
		男 Male	女 FeMale	29歲以下	30-39歲	40-49歲	50-59歲	60歲以上
				Under 29 yrs.	30-39 yrs.	40-49 yrs.	50-59 yrs.	over 60 yrs.
89 年底 2000	245(21)	91(7)	154(14)	43(7)	99(9)	68(4)	30(3)	5
90 年底 2001	229(24)	86(3)	143(21)	40(5)	94(12)	65(4)	28(3)	2
91 年底 2002	223(25)	89(7)	134(14)	35(3)	88(11)	67(6)	29(5)	4
92 年底 2003	206(46)	86(12)	120(34)	41(8)	77(13)	64(16)	21(7)	3(2)
93 年底 2004	235(60)	83(36)	152(24)	49	85(32)	74(27)	25(1)	2(0)
94 年底 2005	229(62)	71(28)	158(34)	45(6)	77(22)	86(28)	19(4)	2(2)
95 年底 2006	242(72)	76(37)	166(35)	42(4)	77(26)	98(35)	23(6)	2(1)
96 年底 2007	237(71)	78(38)	159(33)	47(4)	69(22)	96(36)	22(9)	3
97 年底 2008	241(80)	70(43)	171(37)	52(5)	67(25)	88(41)	32(9)	2
98 年底 2009	229(56)	65(28)	164(28)	48(2)	64(18)	80(25)	33(10)	4(1)
99 年底 2009	230(26)	58(10)	172(16)	26	89(6)	70(10)	42(8)	3(2)

單位：人

年 別 Year	學 歷 別 Educational Background							
	研究所	師大及 教育學院	大 學	師 專	其他專 科學校	軍 警	高中 高職	其 他
	Graduate School	Univ. & College for Teachers	University	Junior College for Teachers	Other Junior College	Soldier & Police	Sr. High School Sr. Vocational School	Others
89 年底 2000	29(10)	17	100(2)	4	48(6)	10	22(5)	1
90 年底 2001	44(22)	15	127(8)	2	45(7)	6	4(4)	2
91 年底 2002	40(4)	18	124(3)	2	36(15)	6	2(2)	1
92 年底 2003	31(8)	24	111(6)	3	39(6)	5	9(5)	1
93 年底 2004	43(2)	5	109(8)	8	28(17)	3	9(16)	1(3)
94 年底 2005	53(23)	13(10)	118(17)	8	35(8)	-	7(2)	1
95 年底 2006	56(9)	12	109(37)	3	38(12)	1	10(4)	-
96 年底 2007	72(11)	10(2)	119(45)	2	34(9)	(1)	5(4)	-
97 年底 2008	82(14)	22	94(21)	1	30(23)	6	5(13)	-
98 年底 2009	93(18)	10(2)	94(22)	10	25(24)	3	6(14)	-
99 年底 2009	103(8)	16	91(8)	-	14(7)	2	4(3)	-

附 註：現有職員數不含編制外人員數；()中之數字為編制外人員。

臺北市教育統計

中華民國 100 年

出版者：臺北市政府教育局

發行人：康宗虎

編輯：教育局統計室

地址：臺北市中山區吉林路 110 號 3 樓

電話：(02) 2571-5733

印刷者：盛崎企業有限公司

地址：臺北市信義區松隆路 121 號 1 樓

電話：2764-4821

出版日期：中華民國 100 年 6 月

本刊同時登載於臺北市政府教育局統計室網站

網址為

<http://www.doe.taipei.gov.tw/lp.asp?ctNode=33662&CtUnit=19270&>

[BaseDSD=56&mp=104001](#)

定價：每本新臺幣 150 元整

ISSN 1729-3286
GPN : 2009002324
定價：新臺幣 150 元